

QUADRO GERAL DE ÁREAS	
ÁREA DE PRAÇA	1417,19M ²
ÁREA EDIFICADA	439,43M ²
ÁREA PERMEÁVEL	NÃO SE APLICA
ÁREA IMPERMEÁVEL	4856,48M ²
ÁREA TOTAL DA INTERVENÇÃO	4856,50M ²

QUADRO DE PISOS	
INTERTRAVADO PRAÇA COMERCIAL	977,76M ²
INTERTRAVADO AVENIDA E CALÇADAS	3467,76M ²
PISO TÁTIL	45,17M ²
GRAMA	11,68M ²

LEGENDA DA ESTRUTURA VEGETAL	
Palmeira Rabo de raposa - Altura: 6 a 9 metros. - Luminosidade: Sol Pleno. - Ciclo de Vida: Perene.	Grama São Carlos - Altura: 15 centímetros. - Luminosidade: Sol Pleno. - Ciclo de Vida: Perene.

1 MASTER PLAN PRAÇA COMERCIAL
Esc. 1/100

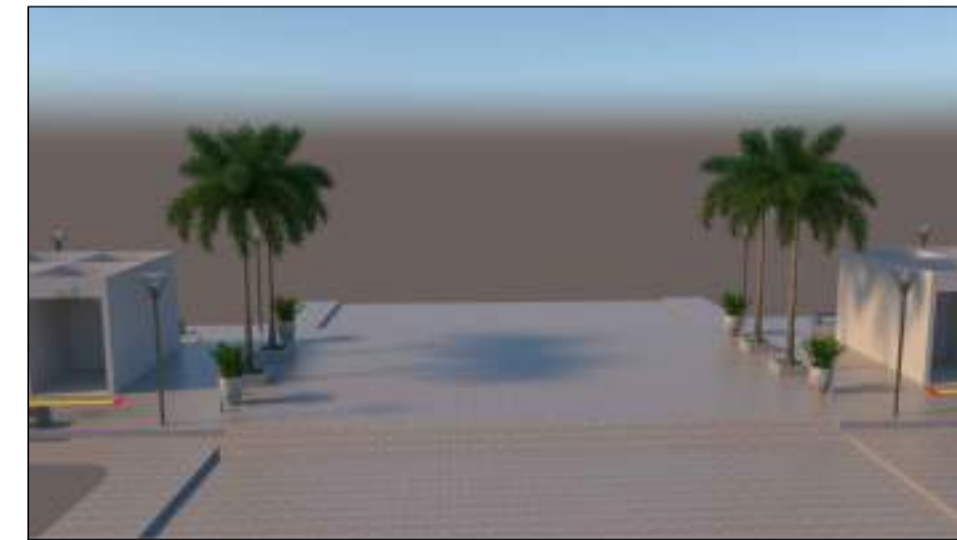
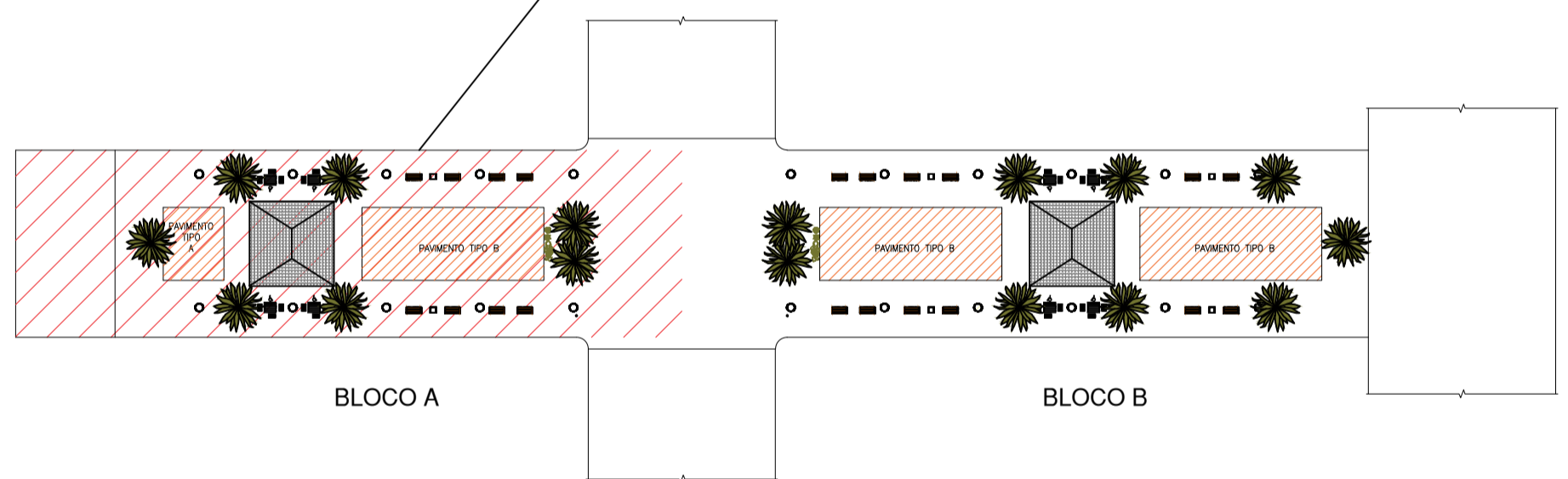

APROVO

RESPONSÁVEL PROJETO

(PROPRIETÁRIO)



Secretaria de Obras, Infraestrutura e Recursos Hídricos
Parque da Cidade José Costa Matos, Nº 1, Centro | Ipuéiras - CE

PROJETO: PRAÇA DOS FEIRANTES	ÁREA CONSTR.:
ENDEREÇO: SEDE DO MUNICÍPIO IPUEIRAS	ÁREA TERRENO:
RESPONSÁVEL TÉCNICO: MÁRIA DAIANE/ ARQUITETA E URBANISTA CAU: A2806675-4	Nº PRANCHA
PROJETO ARQUITETÔNICO: MÁRIA DAIANE/ ARQUITETA E URBANISTA CAU: A2806675-4	06/08
DESENHO: PLANTA DE LAYOUT BLOCO A CORTE LONGITUDINAL	ESCALA: INDICADA
	DATA: JAN/2024

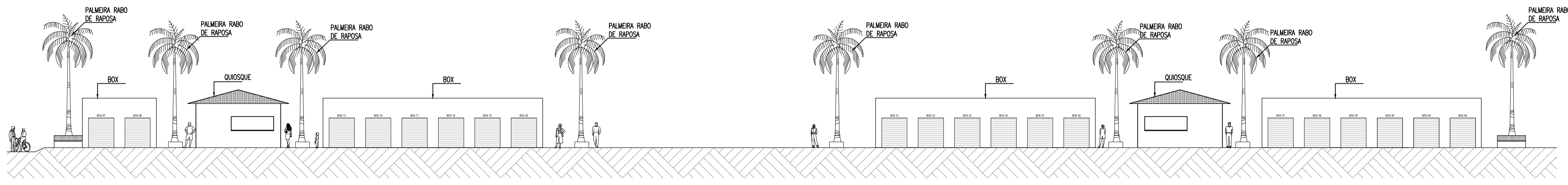

4 CORTE LONGITUDINAL
Esc. 1/200

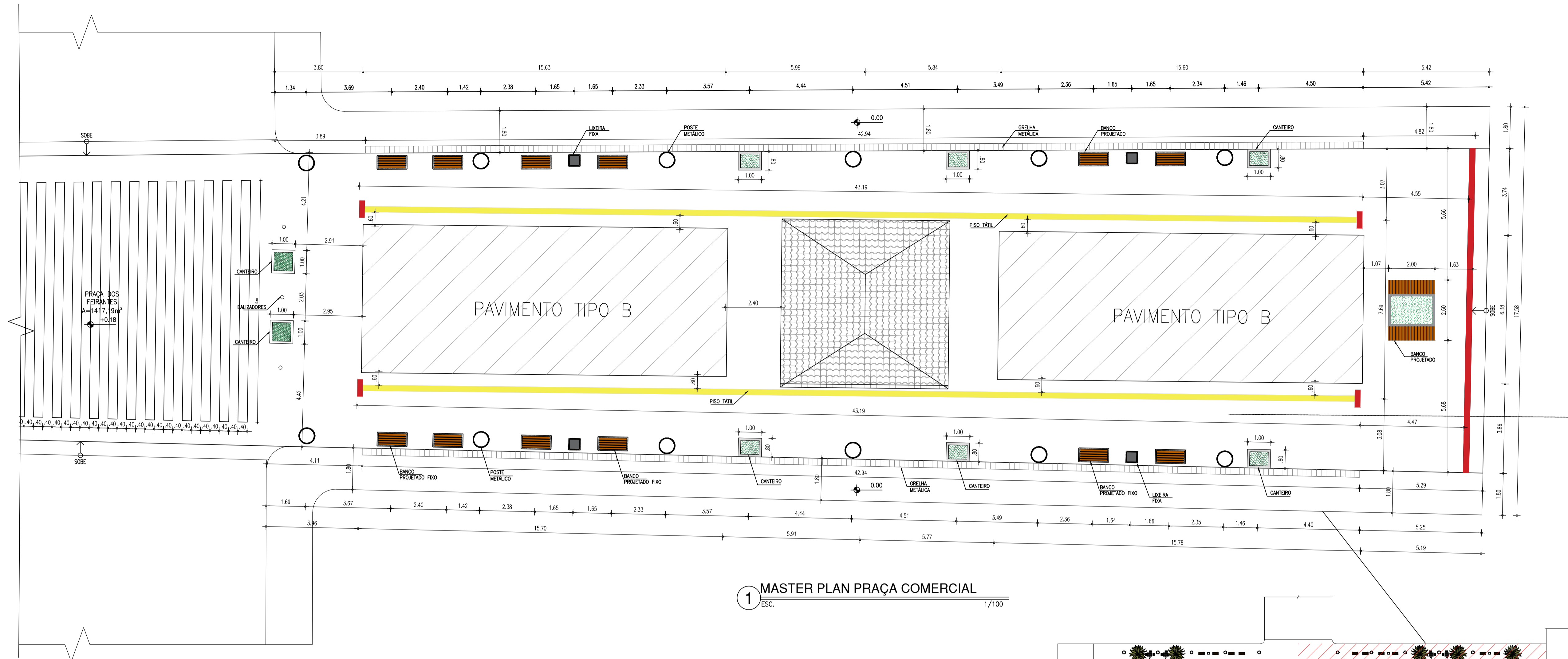

1 MASTER PLAN PRAÇA COMERCIAL
ESC. 1/100

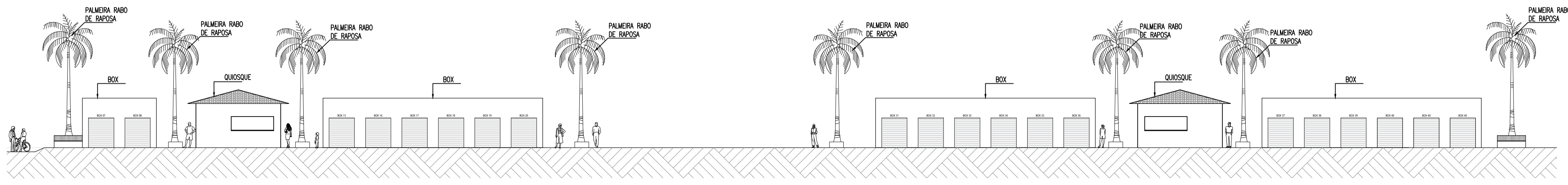
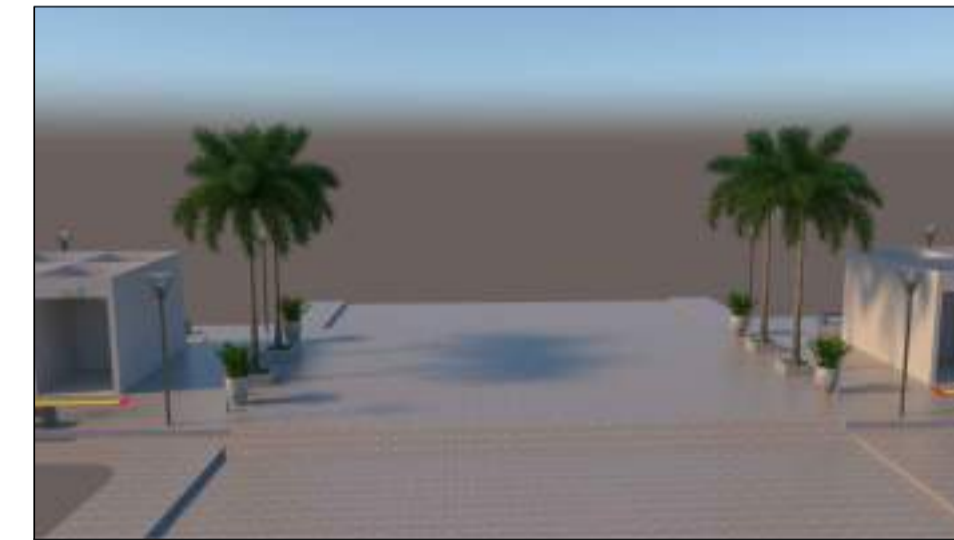
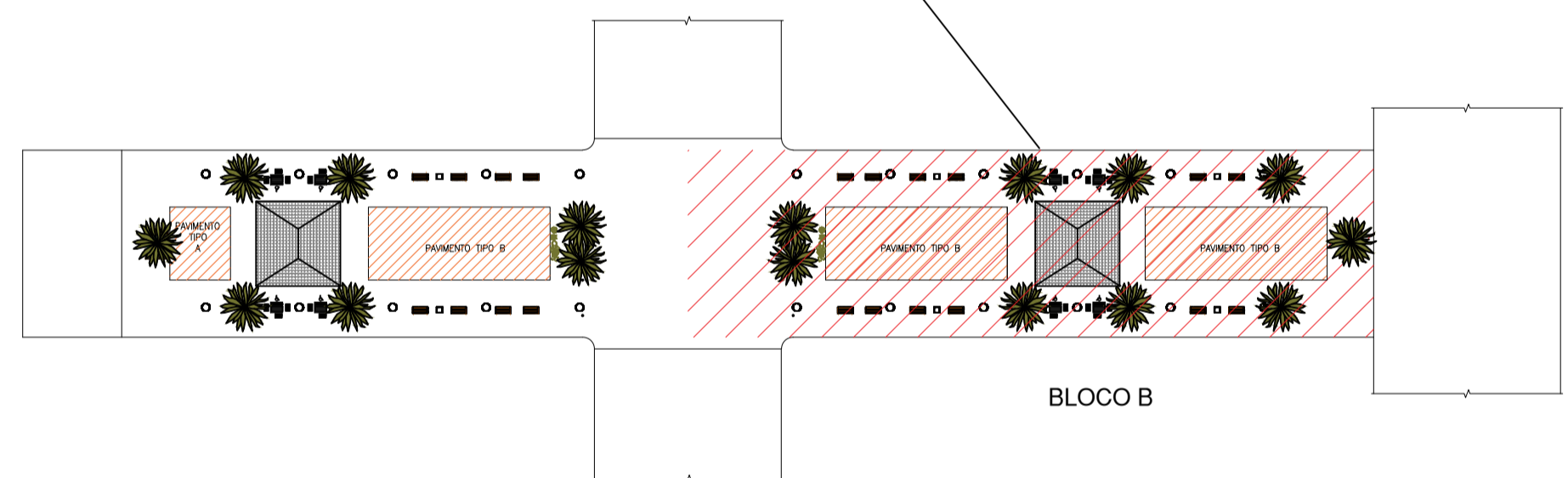

4 CORTE LONGITUDINAL
ESC. 1/200

APROVO	_____	RESPONSÁVEL PROJETO
	_____	(PROPRIETÁRIO)

 SECRETARIA DE OBRAS, INFRAESTRUTURA E RECURSOS HÍDRICOS		
Secretaria de Obras, Infraestrutura e Recursos Hídricos Parque da Cidade José Costa Matos, Nº 1, Centro Ipueiras - CE		
PROJETO:	PRAÇA DOS FEIRANTES	ÁREA CONSTR.:
ENDEREÇO:	SEDE DO MUNICÍPIO IPUEIRAS	ÁREA TERRENO:
RESPONSÁVEL TÉCNICO:	MÁRIA DAIANE/ ARQUITETA E URBANISTA CAU: A2806675-4	Nº PRANCHA
PROJETO ARQUITETÔNICO:	MÁRIA DAIANE/ ARQUITETA E URBANISTA CAU: A2806675-4	05/08
DESENHO:	PLANTA BAIXA BLOCO B CORTE LONGITUDINAL	ESCALA:
		INDICADA
		DATA:
		JAN/2024

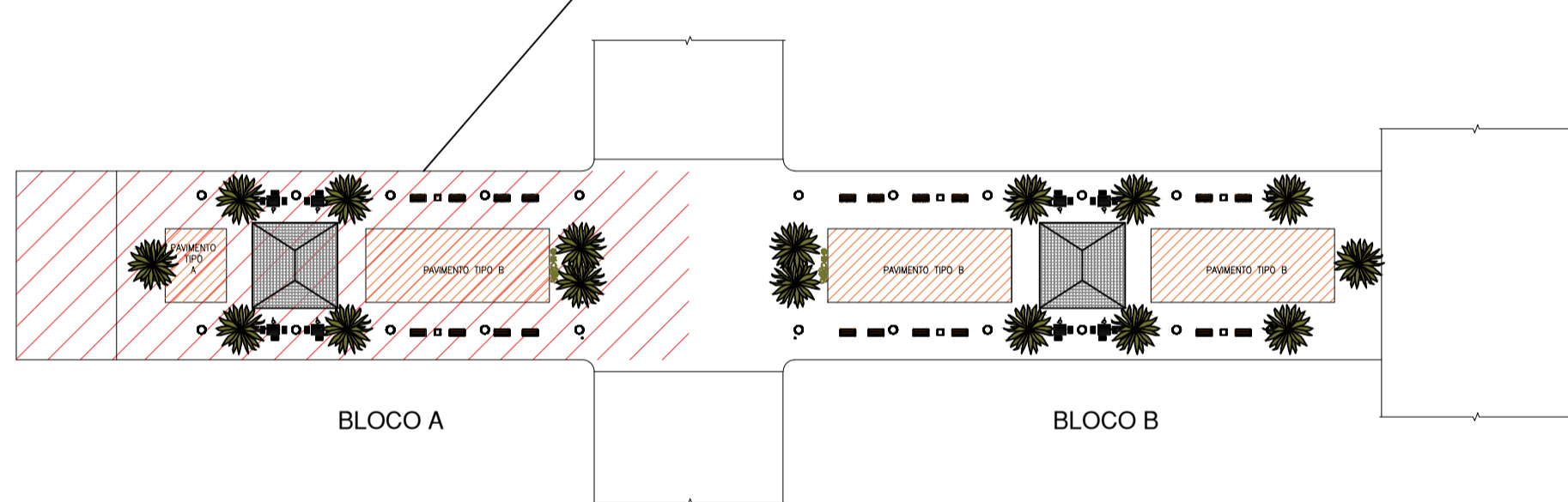
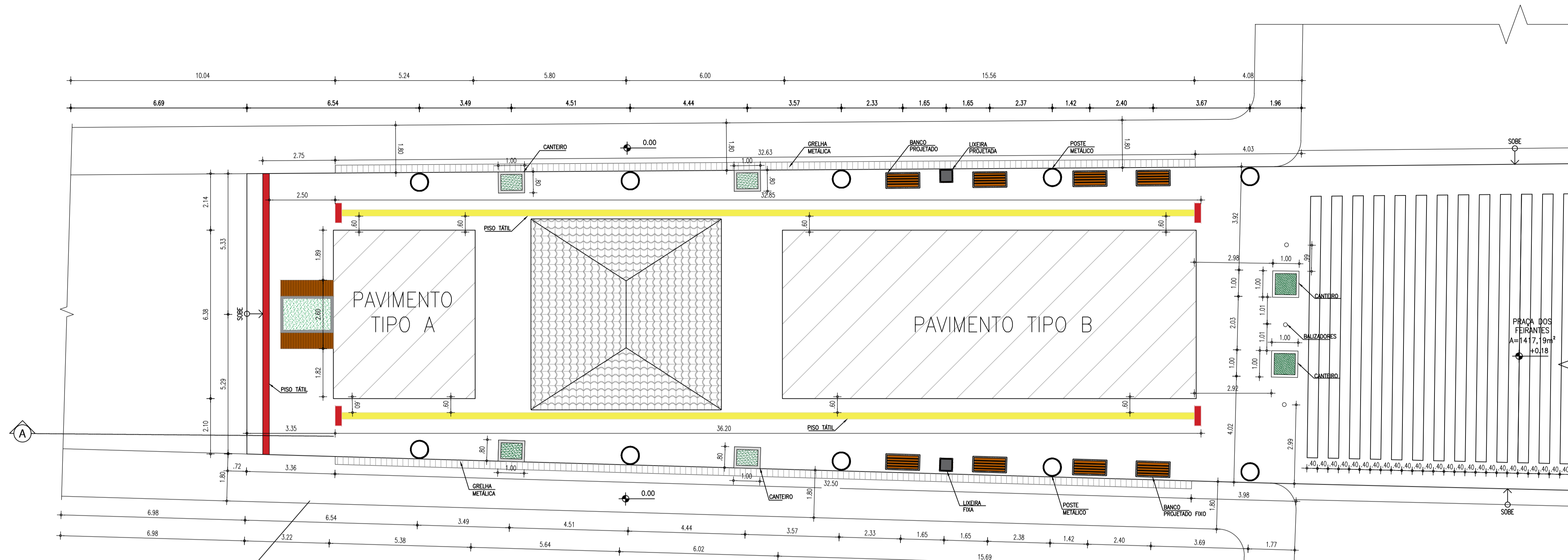

1 MASTER PLAN PRAÇA COMERCIAL
ESC. 1/100

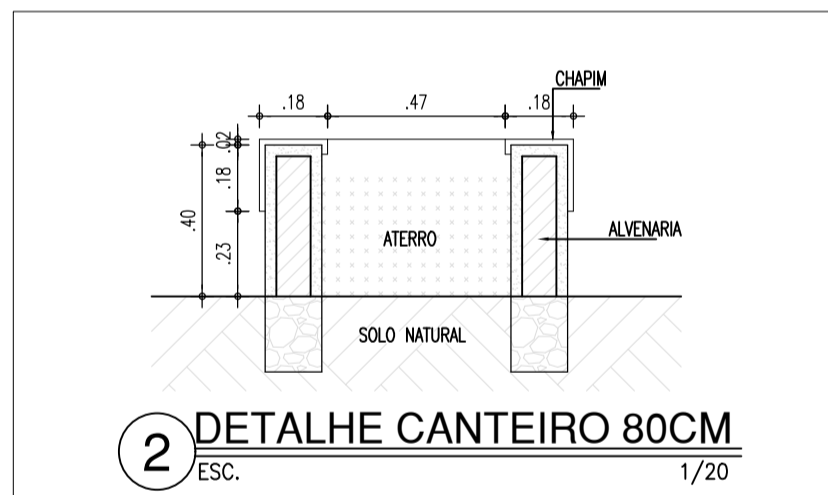

2 DETALHE CANTEIRO 80CM
ESC. 1/20

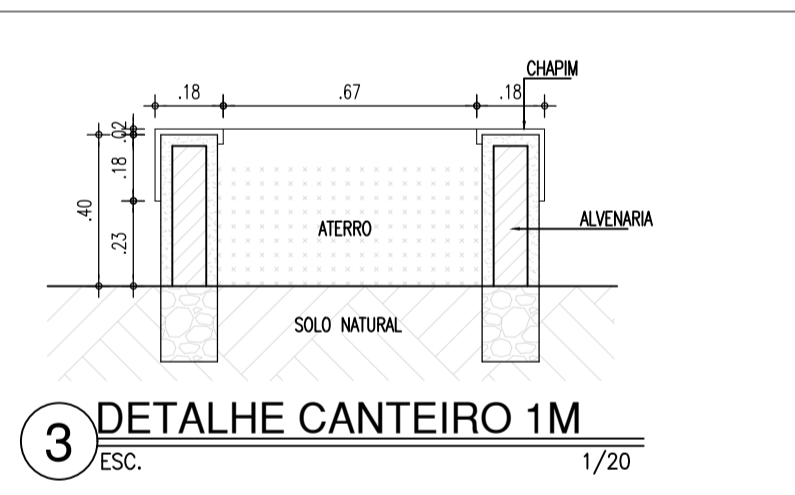

3 DETALHE CANTEIRO 1M
ESC. 1/20

QUADRO GERAL DE ÁREAS	
ÁREA DE PRAÇA	1417,19M ²
ÁREA EDIFICADA	439,43M ²
ÁREA PERMEÁVEL	NÃO SE APLICA
ÁREA IMPERMEÁVEL	4856,48M ²
ÁREA TOTAL DA INTERVENÇÃO	4856,50M ²

QUADRO DE PISOS	
INTERTRAVADO PRAÇA COMERCIAL	977,76M ²
INTERTRAVADO AVENIDA E CALÇADAS	3467,76M ²
PISO TÁTIL	45,17M ²
GRAMA	11,68M ²

LEGENDA DA ESTRUTURA VEGETAL	
Palmeira Rabo de raposa - Altura: 6 a 9 metros. - Luminosidade: Sol Pleno. - Ciclo de Vida: Perene.	Grama São Carlos - Altura: 15 centímetros. - Luminosidade: Sol Pleno. - Ciclo de Vida: Perene.

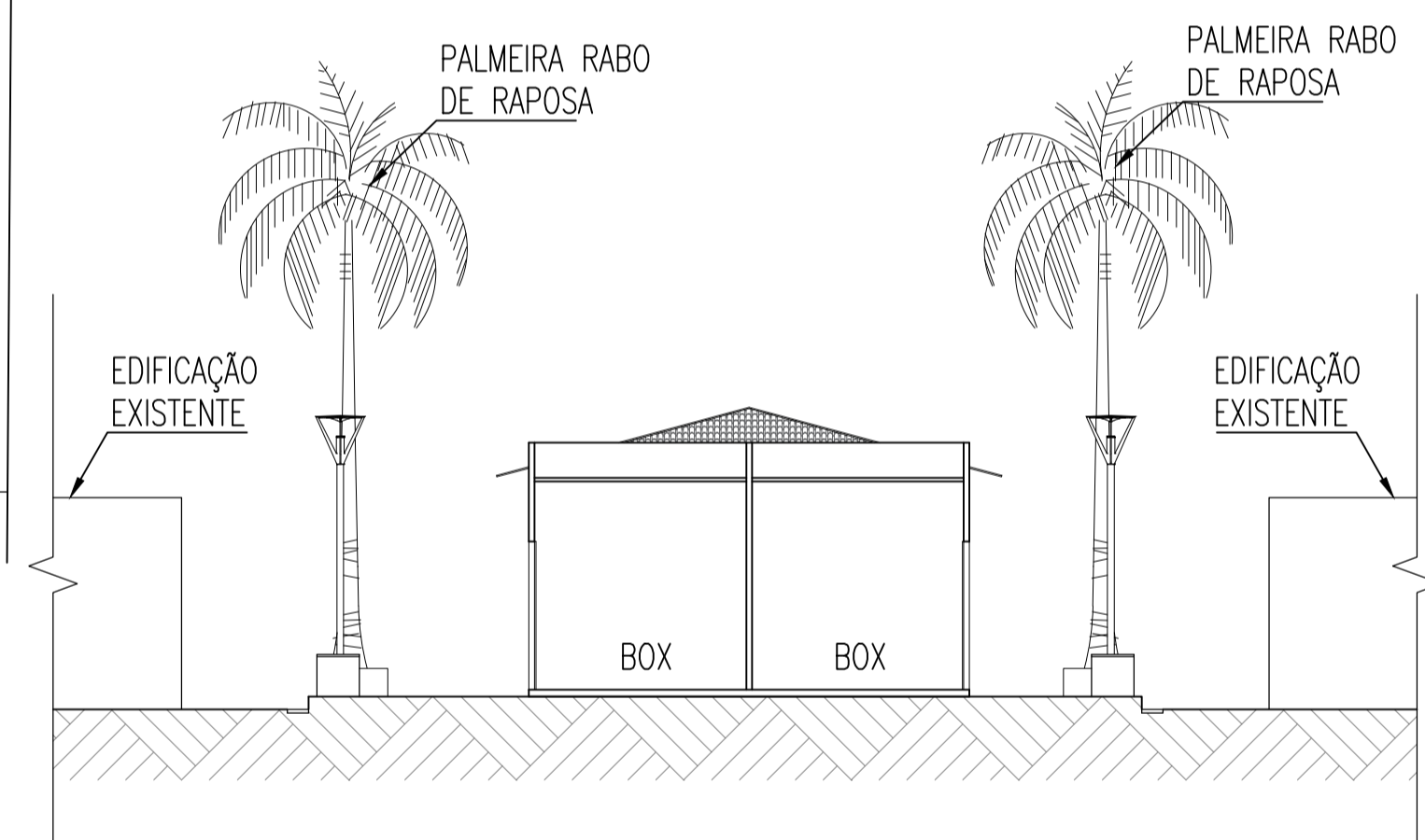

5 CORTE TRANSVERSAL
ESC. 1/100

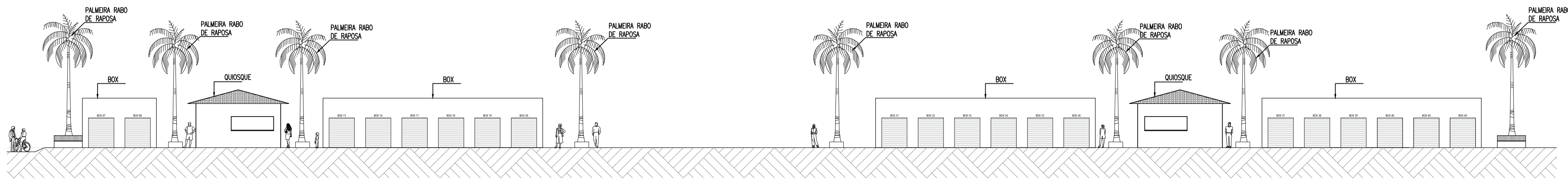

4 CORTE LONGITUDINAL
ESC. 1/200

APROVO	RESPONSÁVEL PROJETO
	(PROPRIETÁRIO)

SECRETARIA DE OBRAS, INFRAESTRUTURA E RECURSOS HÍDRICOS
 Secretaria de Obras, Infraestrutura e Recursos Hídricos
 Parque da Cidade José Costa Matos, Nº 1, Centro | Ipuéiras - CE

PROJETO: PRAÇA DOS FEIRANTES	ÁREA CONSTR.:
ENDEREÇO: SEDE DO MUNICÍPIO IPUEIRAS	ÁREA TERRENO:
RESPONSÁVEL TÉCNICO: MÁRIA DAIANE/ ARQUITETA E URBANISTA CAU: A2806675-4	Nº PRANCHA
PROJETO ARQUITETÔNICO: MÁRIA DAIANE/ ARQUITETA E URBANISTA CAU: A2806675-4	04/08
DESENHO: PLANTA BAIXA BLOCO A, CORTE LONGITUDINAL	ESCALA: INDICADA
	DATA: JAN/2024

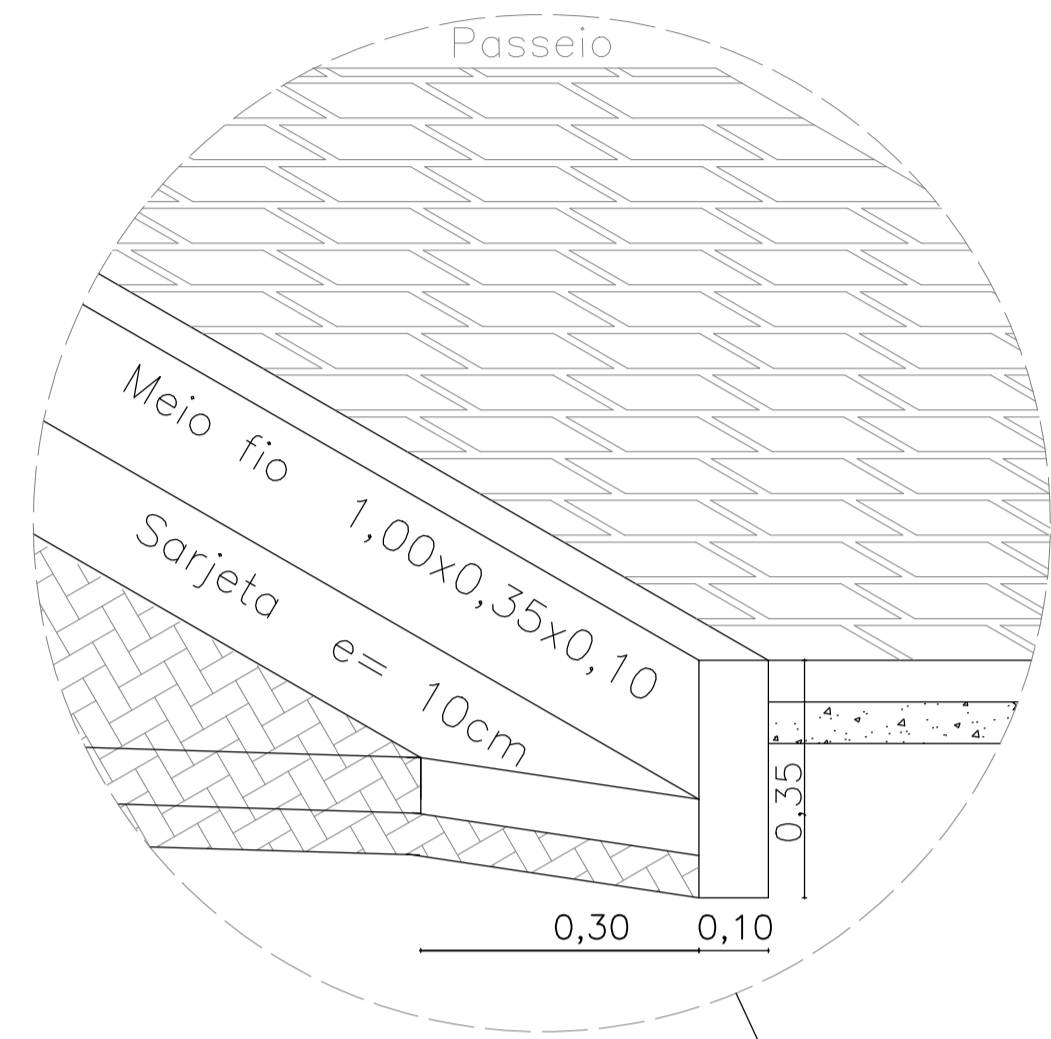

DETALHAMENTO POSTES ILUMINAÇÃO GERAL

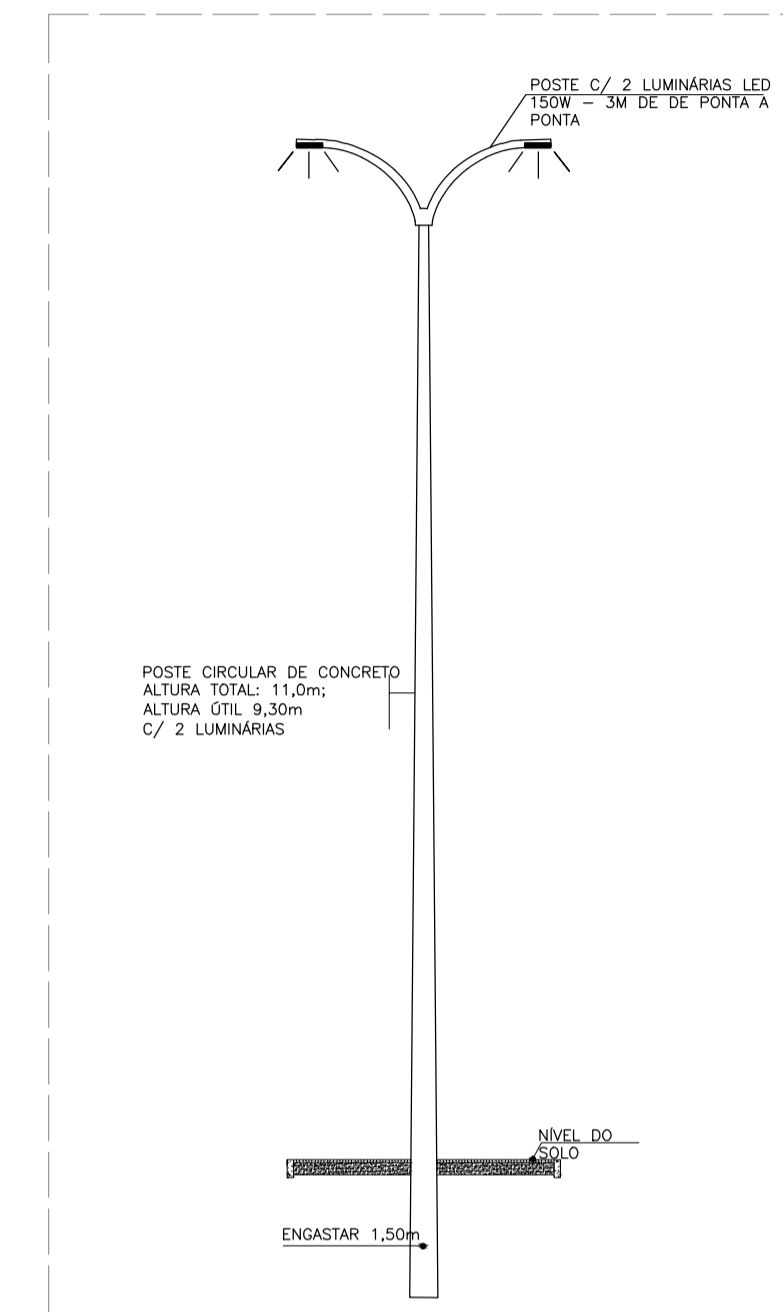

QUADRO GERAL DE ÁREAS	
ÁREA DE PRAÇA	1417,19M ²
ÁREA EDIFICADA	439,43M ²
ÁREA PERMEÁVEL	NÃO SE APLICA
ÁREA IMPERMEÁVEL	4856,48M ²
ÁREA TOTAL DA INTERVENÇÃO	4856,50M ²

QUADRO DE PISOS	
INTERTRAVADO PRAÇA COMERCIAL	977,76M ²
INTERTRAVADO AVENIDA E CALÇADAS	3467,76M ²

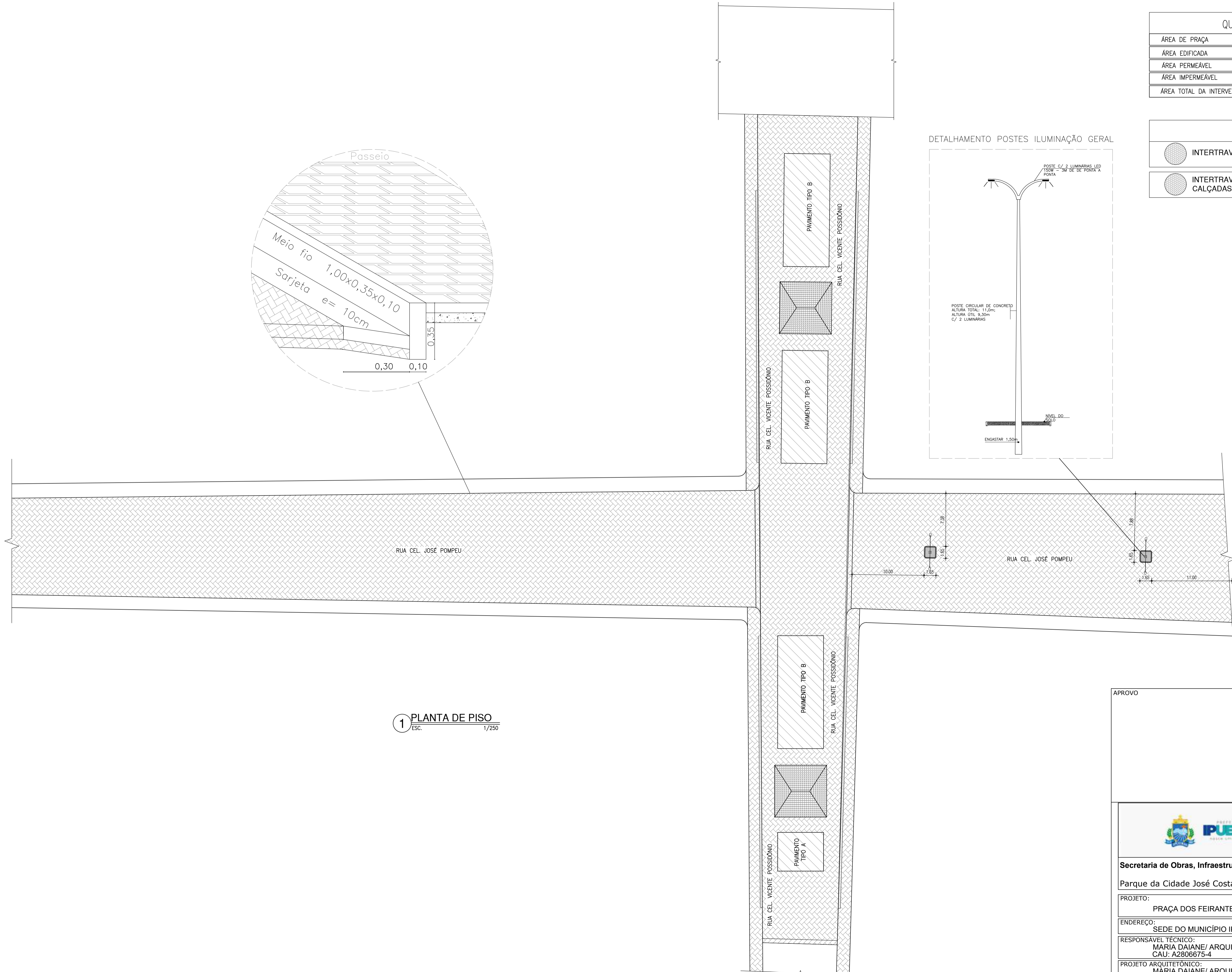

1 PLANTA DE PISO
ESC. 1/250

APROVO		RESPONSÁVEL PROJETO
		(PROPRIETÁRIO)
SECRETARIA DE OBRAS, INFRAESTRUTURA E RECURSOS HÍDRICOS		
Secretaria de Obras, Infraestrutura e Recursos Hídricos		
Parque da Cidade José Costa Matos, Nº 1, Centro Ipueiras - CE		
PROJETO:	PRAÇA DOS FEIRANTES	ÁREA CONSTR.:
ENDEREÇO:	SEDE DO MUNICÍPIO IPUEIRAS	ÁREA TERRENO:
RESPONSÁVEL TÉCNICO:	MÁRIA DAIANE/ ARQUITETA E URBANISTA CAU: A2806675-4	Nº PRANCHA
PROJETO ARQUITETÔNICO:	MÁRIA DAIANE/ ARQUITETA E URBANISTA CAU: A2806675-4	03/08
DESENHO:	PLANTA DE PISO	ESCALA: INDICADA
		DATA: JAN/2024

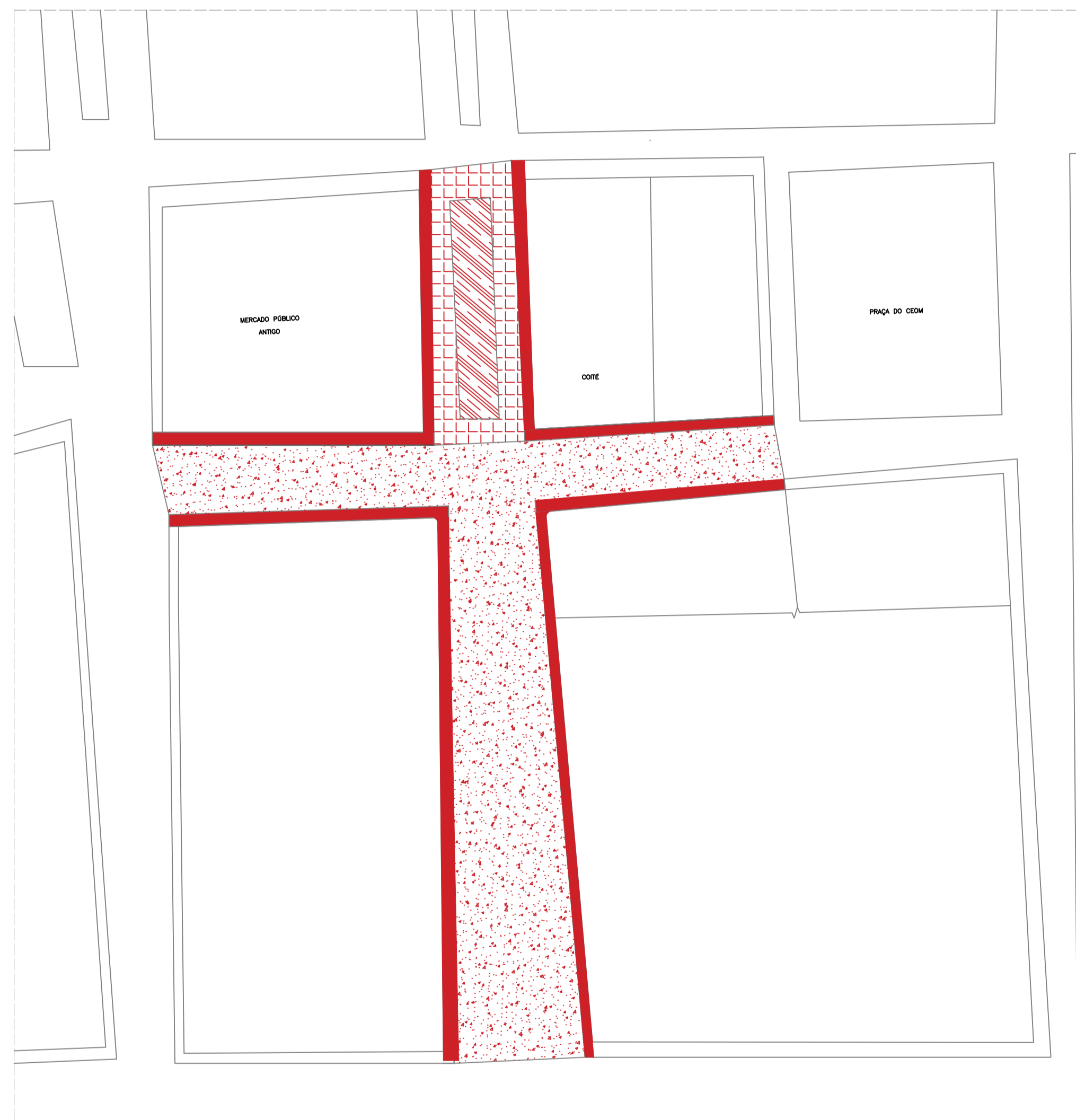

1 PLANTA DE DEMOLIR
ESC. 1/750

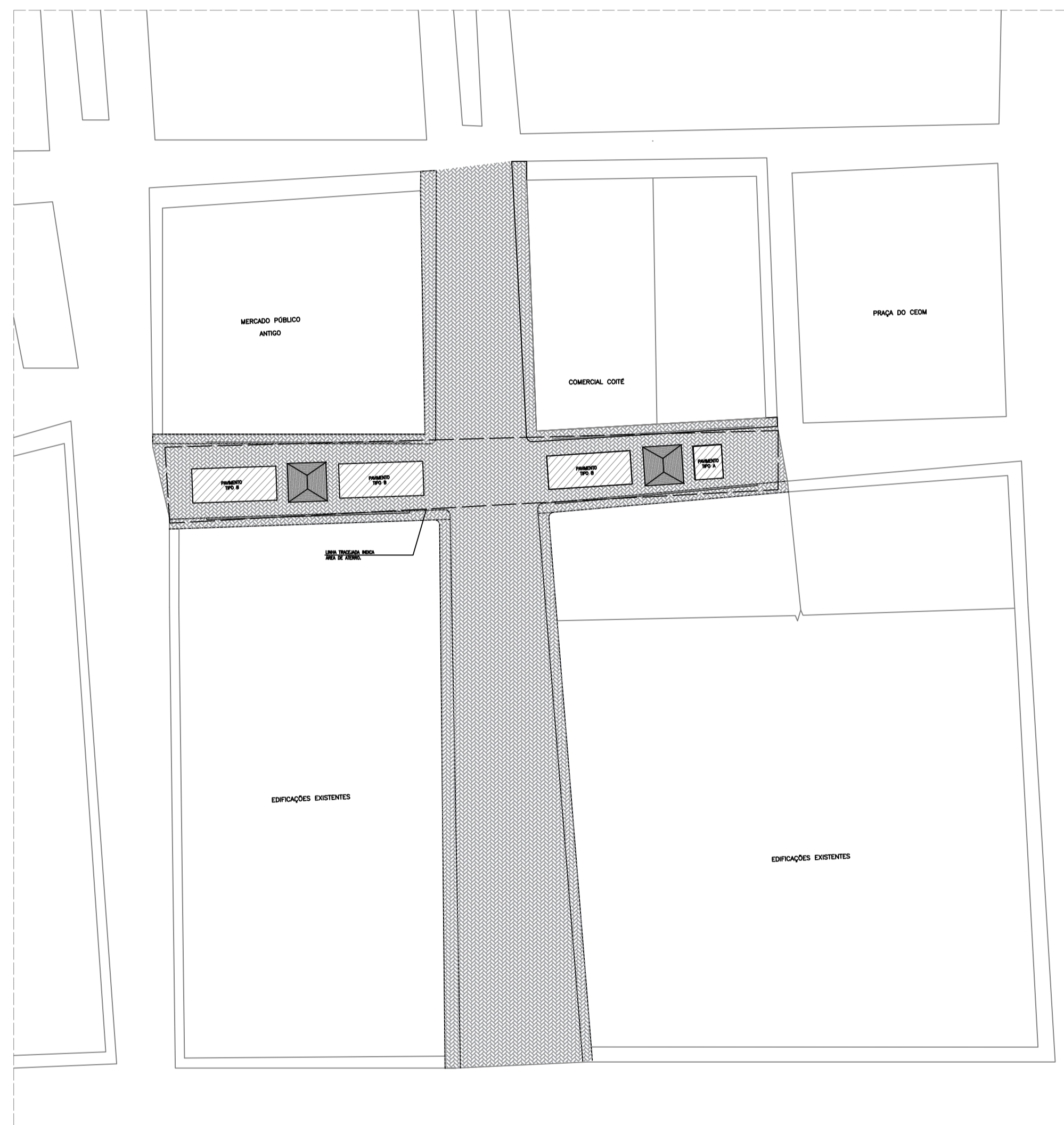

2 PLANTA A CONSTRUIR
ESC. 1/750

LEGENDA PLANTA DE DEMOLIR/CONSTRUIR

- PISO DE CONCRETO DAS CALÇADAS EXISTENTE A DEMOLIR
- PISO ASFÁLTICO EXISTENTE A DEMOLIR
- PISO DE CONCRETO A DEMOLIR
- PISO EM PARALELEPIPEDO A DEMOLIR
- PISO INTERTRAVADO A CONSTRUIR
- EDIFICAÇÃO A CONSTRUIR

QUADRO DE PISOS

 PISO DE CONCRETO DAS CALÇADAS EXISTENTE A DEMOLIR	1075,89M ²
 PISO ASFÁLTICO EXISTENTE A DEMOLIR	3456,02M ²
 PISO DE CONCRETO A DEMOLIR	306,65M ²
 PISO EM PARALELEPIPEDO A DEMOLIR	530,19M ²

<p>APROVO</p>	<p>_____ RESPONSÁVEL PROJETO</p> <p>_____ (PROPRIETÁRIO)</p>
---------------	--



SECRETARIA DE OBRAS,
INFRAESTRUTURA E
RECURSOS HÍDRICOS

Secretaria de Obras, Infraestrutura e Recursos Hídricos

Parque da Cidade José Costa Matos, Nº 1, Centro | Ipueiras - CE

PROJETO: PRAÇA DOS FEIRANTES	ÁREA CONSTR.:
ENDEREÇO: SEDE DO MUNICÍPIO IPUEIRAS	ÁREA TERRENO:
RESPONSÁVEL TÉCNICO: MÁRIA DAIANE/ ARQUITETA E URBANISTA CAU: A2806675-4	Nº PRANCHA
PROJETO ARQUITETÔNICO: MÁRIA DAIANE/ ARQUITETA E URBANISTA CAU: A2806675-4	02/08
DESENHO: PLANTA DE REFORMA	ESCALA: INDICADA
	DATA: JAN/2024