

LEGENDA:

- PV-00 POÇO DE VISITA
- DIREÇÃO DO ESCOAMENTO

Resumo de Trechos			
Trecho	Comprimento (m)	Diâmetro (mm)	Declividade (%)
1	9,70	400	1,00%
2	16,10	400	1,00%
3	13,75	400	1,00%
4	13,40	400	1,00%
5	19,25	400	1,00%
6	16,05	400	1,00%
7	12,35	400	1,00%
8	47,50	400	0,50%
9	47,50	400	0,50%
10	10,95	400	1,00%

1 PROJETO SANITÁRIO - VISÃO GERAL
ESCALA 1:175

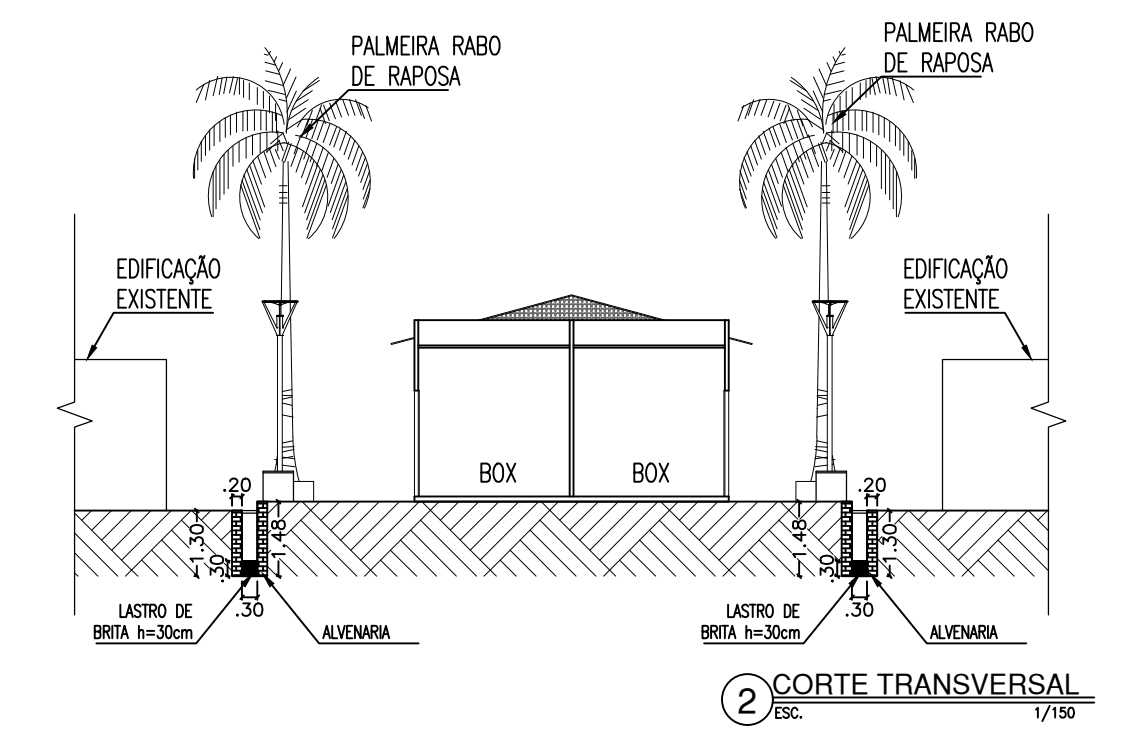

EDIFICAÇÕES EXISTENTES

EDIFICAÇÕES EXISTENTES



PROJETO PROJETO DE DRENAGEM - CENTRO COMERCIAL			
CLIENTE PREFEITURA MUNICIPAL DE IPUEIRAS			
ENDEREÇO OBRA CENTRO COMERCIAL DO MUNICÍPIO DE IPUEIRAS		RESPONSÁVEL TÉCNICO ANTÔNIO IGOR MESQUITA DE SOUSA ENGENHEIRO CIVIL - CREA: 344038-CE	
DESENHOS DA PRANCHA	PLANTA BAIXA PAV. TÉRREO	DETAHAMENTOS	ESCALA INDICADA
ETAPA PROJETO EXECUTIVO	DESENHO ENGº IGOR SOUSA	REVISÃO R01	DATA DEZEMBRO/2023 PRANCHA 01/01



Anotação de Responsabilidade Técnica - ART
Lei nº 6.496, de 7 de dezembro de 1977

CREA-CE

ART OBRA / SERVIÇO
Nº CE20241365254

Conselho Regional de Engenharia e Agronomia do Ceará

INICIAL

1. Responsável Técnico

ANTONIO IGOR MESQUITA DE SOUSA

Título profissional: **ENGENHEIRO CIVIL, ESPECIALIZAÇÃO EM ENGENHARIA DE AVALIAÇÕES E PERÍCIAS, MBA EM PROJETOS APLICADOS À CONSTRUÇÃO CIVIL, MBA EM GESTÃO DE OBRAS NA CONSTRUÇÃO CIVIL**

RNP: **0618806679**
Registro: **344038CE**

2. Dados do Contrato

Contratante: **Prefeitura Municipal de Ipueiras**

CPF/CNPJ: **07.680.846/0001-69**
Nº:

Complemento:

Bairro:

Cidade:

UF:

CEP:

Contrato: **Não especificado**

Celebrado em:

Valor: **R\$ 5.800,00**

Tipo de contratante: **Pessoa Jurídica de Direito Público**

Ação Institucional: **NENHUMA - NÃO OPTANTE**

3. Dados da Obra/Serviço

PARQUE DA CIDADE JOSÉ COSTA MATOS

Nº: **01**

Complemento:

Bairro: **CENTRO**

Cidade: **IPUEIRAS**

UF: **CE**

CEP: **62230000**

Data de Início: **02/01/2024**

Previsão de término: **30/04/2024**

Coordenadas Geográficas: **-4.547630, -40.718684**

Finalidade: **SEM DEFINIÇÃO**

Código: **Não Especificado**

Proprietário: **Prefeitura Municipal de Ipueiras**

CPF/CNPJ: **07.680.846/0001-69**

4. Atividade Técnica

4 - Concepção

Quantidade

Unidade

80 - Projeto > ESTRUTURAS > ESTRUTURAS DE CONCRETO E ARGAMASSA ARMADA > #2.1.1 - DE ESTRUTURA DE CONCRETO ARMADO

2,00

un

82 - Projeto de Instalações > CONSTRUÇÃO CIVIL > INSTALAÇÕES HIDROSSANITÁRIAS > #1.4.3 - DE INSTALAÇÃO DE SISTEMA DE ESGOTO SANITÁRIO

2,00

un

82 - Projeto de Instalações > CONSTRUÇÃO CIVIL > INSTALAÇÕES HIDROSSANITÁRIAS > #1.4.1 - DE SISTEMA DE ÁGUA POTÁVEL

2,00

un

80 - Projeto > ESTRUTURAS > ESTRUTURAS METÁLICAS > DE ESTRUTURA METÁLICA > #2.2.1.7 - PARA FINS DIVERSOS

1,00

un

80 - Projeto > OBRAS HIDRÁULICAS E RECURSOS HÍDRICOS > SISTEMAS DE DRENAGEM PARA OBRAS CIVIS > DE SISTEMAS DE DRENAGEM PARA OBRAS CIVIS > #5.3.1.3 - CANAL

1,00

un

14 - Elaboração

Quantidade

Unidade

35 - Elaboração de orçamento > PAISAGISMO > ORGANIZAÇÃO PAISAGÍSTICA > #40.1.8 - DE ARQUITETURA PAISAGÍSTICA

0,01

un

Após a conclusão das atividades técnicas o profissional deve proceder a baixa desta ART

5. Observações

ART DE CONCEPÇÃO DE PROJETOS AUXILIARES E ORÇAMENTO PARA A CONSTRUÇÃO DO CENTRO COMERCIAL DE IPUEIRAS

6. Declarações

- Declaro que estou cumprindo as regras de acessibilidade previstas nas normas técnicas da ABNT, na legislação específica e no decreto n. 5296/2004.

7. Entidade de Classe

NENHUMA - NÃO OPTANTE

8. Assinaturas

Declaro serem verdadeiras as informações acima

ANTONIO IGOR MESQUITA DE SOUSA - CPF: 054.961.683-76

Local

data

Prefeitura Municipal de Ipueiras - CNPJ: 07.680.846/0001-69

9. Informações

* A ART é válida somente quando quitada, mediante apresentação do comprovante do pagamento ou conferência no site do Crea.

10. Valor

Valor da ART: **R\$ 99,64**

Registrada em: **16/02/2024**

Valor pago: **R\$ 99,64**

Nosso Número: **8216787275**

A autenticidade desta ART pode ser verificada em: <https://crea-ce.sitac.com.br/publico/>, com a chave: W6b2D
Impresso em: 19/02/2024 às 07:44:18 por: , ip: 191.36.184.43





Anotação de Responsabilidade Técnica - ART
Lei nº 6.496, de 7 de dezembro de 1977

CREA-CE

ART OBRA / SERVIÇO
Nº CE20241365460

Conselho Regional de Engenharia e Agronomia do Ceará

INICIAL

1. Responsável Técnico

FRANCISCO ANTONIO FLÁVIO BEZERRA DE CARVALHO

Título profissional: **ENGENHEIRO ELETRICISTA - ELETROTECNICA**

RNP: **0620553979**

Registro: **357936CE**

2. Dados do Contrato

Contratante: **MUNICÍPIO DE IPUEIRAS**

CPF/CNPJ: **07.680.846/0001-69**

RUA PARQUE PRQM PARQUE DA CIDADE JOSE COSTA MOTAS

Nº: **01**

Complemento:

Bairro: **Centro**

Cidade: **IPUEIRAS**

UF: **CE**

CEP: **62230000**

Contrato: **Não especificado**

Celebrado em: **01/12/2023**

Valor: **R\$ 1.000,00**

Tipo de contratante: **Pessoa Jurídica de Direito Público**

Ação Institucional: **NENHUMA - NÃO OPTANTE**

3. Dados da Obra/Serviço

RUA Rua Vicente Pocidônio

Nº: **S/N**

Complemento:

Bairro: **Centro**

Cidade: **IPUEIRAS**

UF: **CE**

CEP: **62230000**

Data de Início: **01/12/2023**

Previsão de término: **30/06/2024**

Coordenadas Geográficas: **-4.542778, -40.716583**

Finalidade: **Outro**

Código: **62230-000**

Proprietário: **MUNICÍPIO DE IPUEIRAS**

CPF/CNPJ: **07.680.846/0001-69**

4. Atividade Técnica

	Quantidade	Unidade
14 - Elaboração		
80 - Projeto > ELETROTÉCNICA > SISTEMAS DE MEDIÇÃO ELÉTRICA > #11.6.4 - DE QUADRO DE MEDIÇÃO	65.840,00	w
80 - Projeto > ELETROTÉCNICA > INSTALAÇÕES ELÉTRICAS > DE INSTALAÇÕES ELÉTRICAS EM BAIXA TENSÃO > #11.10.1.2 - PARA FINS COMERCIAIS	65.840,00	w
80 - Projeto > ELETROTÉCNICA > SISTEMAS DE ILUMINAÇÃO > #11.11.1 - DE SISTEMAS DE ILUMINAÇÃO	2.200,00	w

Após a conclusão das atividades técnicas o profissional deve proceder a baixa desta ART

5. Observações

6. Declarações

- Declaro que estou cumprindo as regras de acessibilidade previstas nas normas técnicas da ABNT, na legislação específica e no decreto n. 5296/2004.

7. Entidade de Classe

NENHUMA - NÃO OPTANTE

8. Assinaturas

Declaro serem verdadeiras as informações acima

FRANCISCO ANTONIO FLÁVIO BEZERRA DE CARVALHO - CPF:

063.177.373-80

_____, _____ de _____ de _____

Local

data

MUNICÍPIO DE IPUEIRAS - CNPJ: 07.680.846/0001-69

9. Informações

* A ART é válida somente quando quitada, mediante apresentação do comprovante do pagamento ou conferência no site do Crea.

10. Valor

Valor da ART: **R\$ 99,64**

Registrada em: **16/02/2024**

Valor pago: **R\$ 99,64**

Nosso Número: **8216787790**

A autenticidade desta ART pode ser verificada em: <https://crea-ce.sitac.com.br/publico/>, com a chave: zc37W
Impresso em: 19/02/2024 às 11:52:09 por: , ip: 170.78.245.213



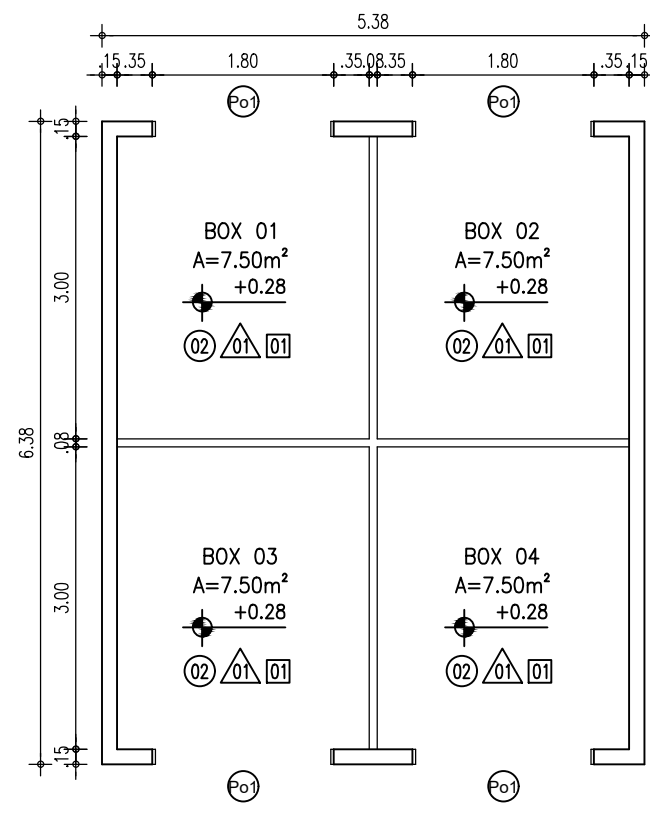

1 PLANTA BAIXA PAV TIPO A
ESC. 1/75

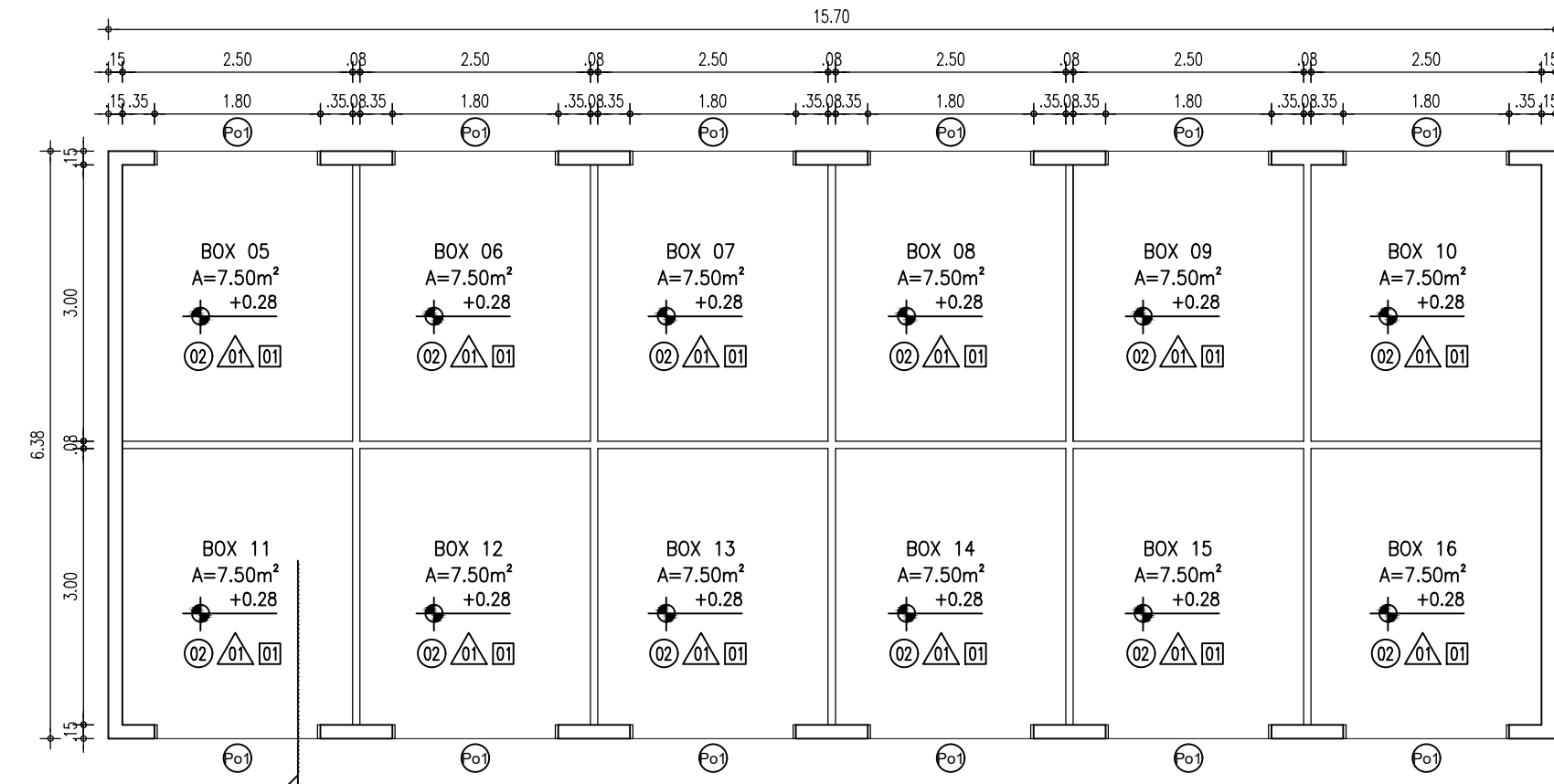

2 PLANTA BAIXA PAV TIPO B
ESC. 1/75

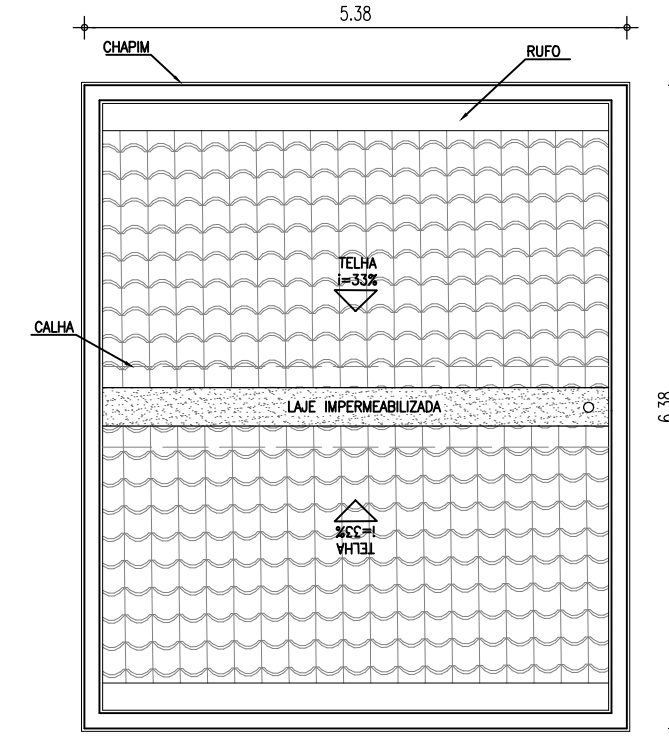

3 PLANTA DE COBERTA PAV TIPO A
ESC. 1/75

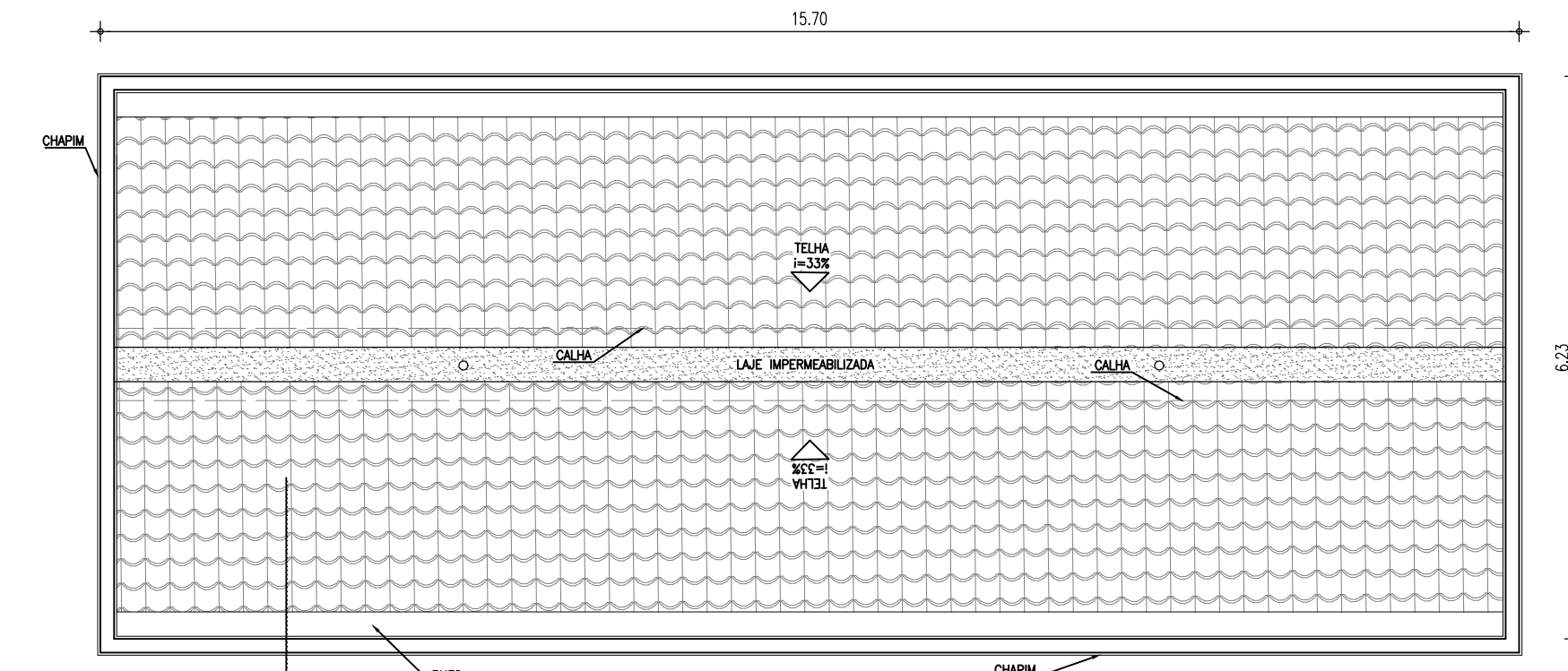

4 PLANTA DE COBERTA PAV TIPO B
ESC. 1/75

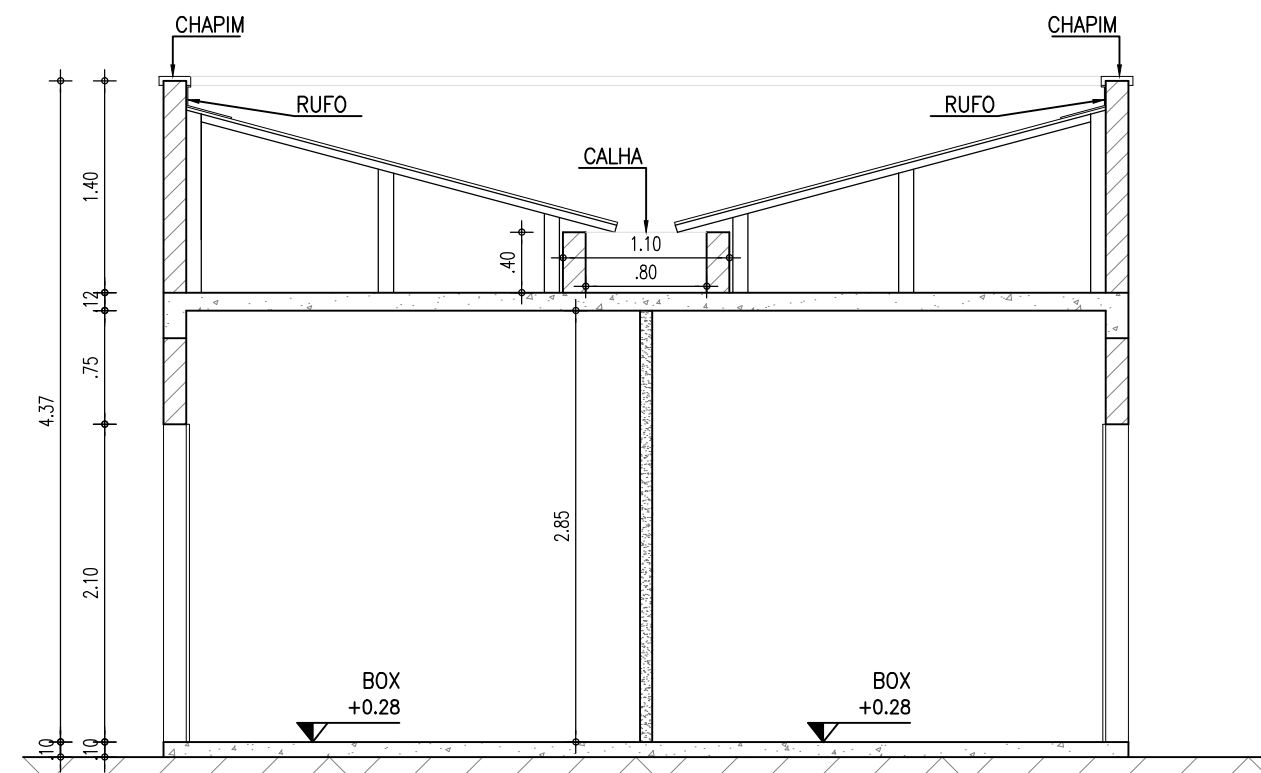

5 CORTE BOX
ESC. 1/50

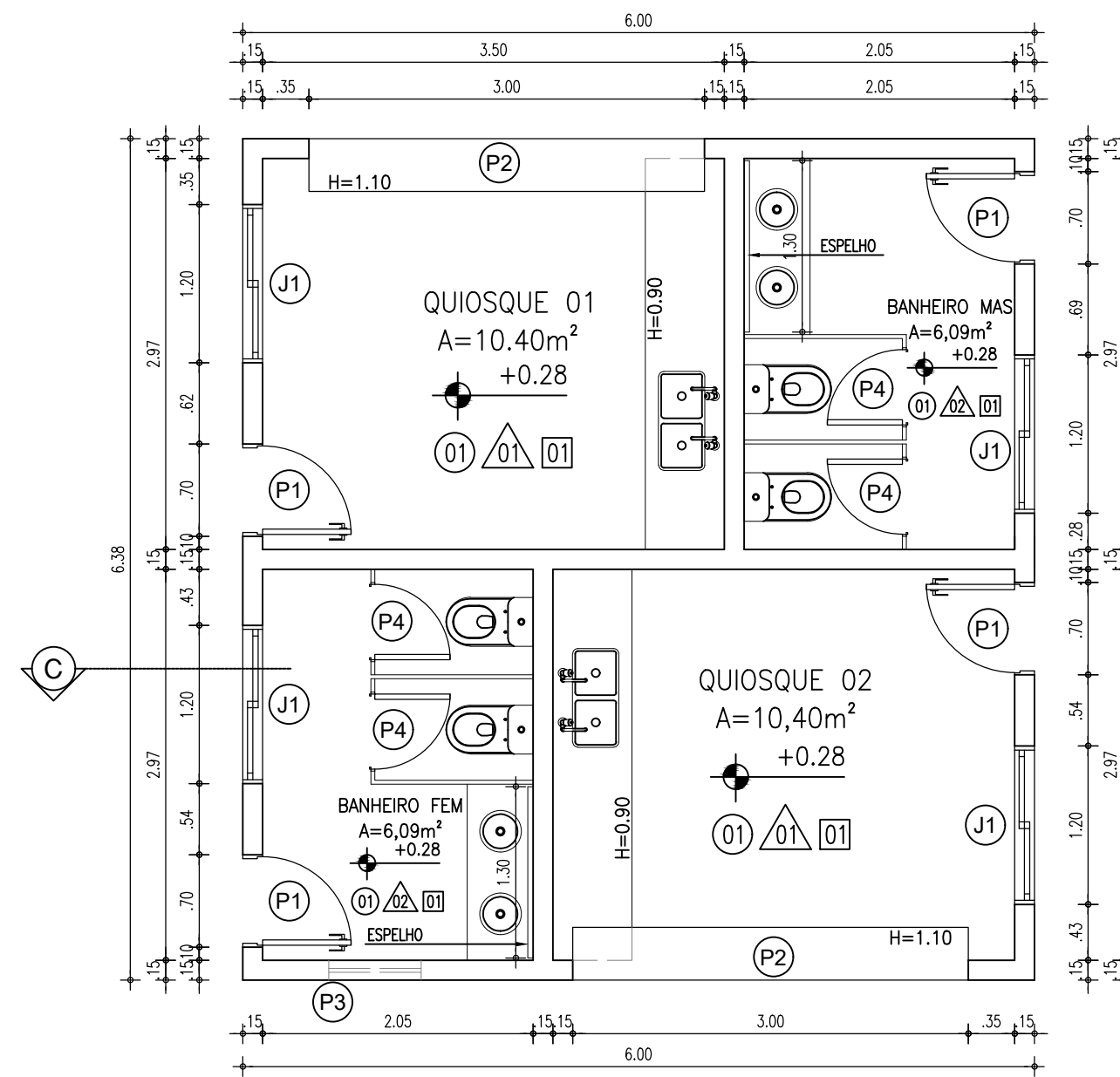

6 PLANTA BAIXA QUIOSQUE
ESC. 1/50

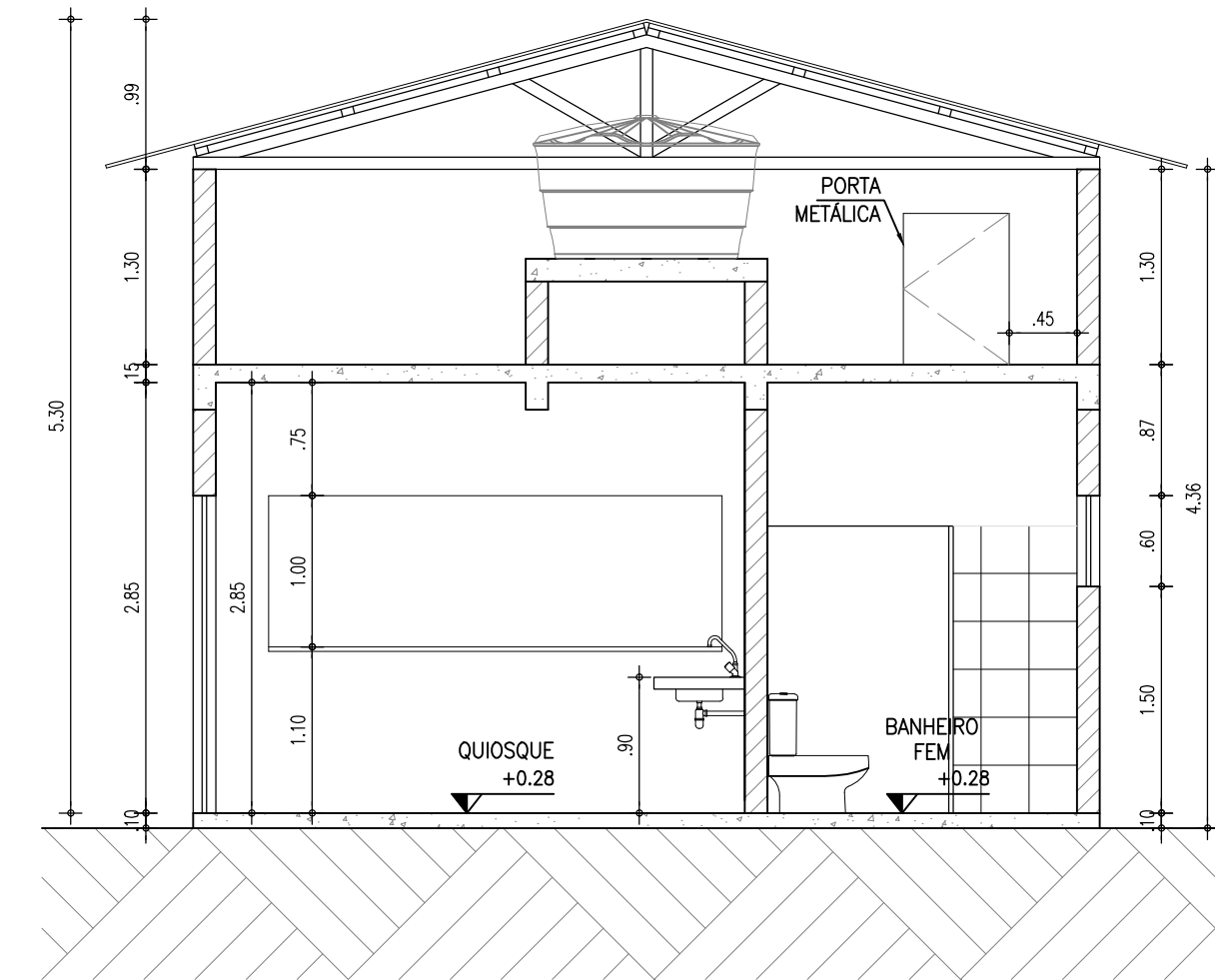

7 CORTE QUIOSQUE
ESC. 1/50

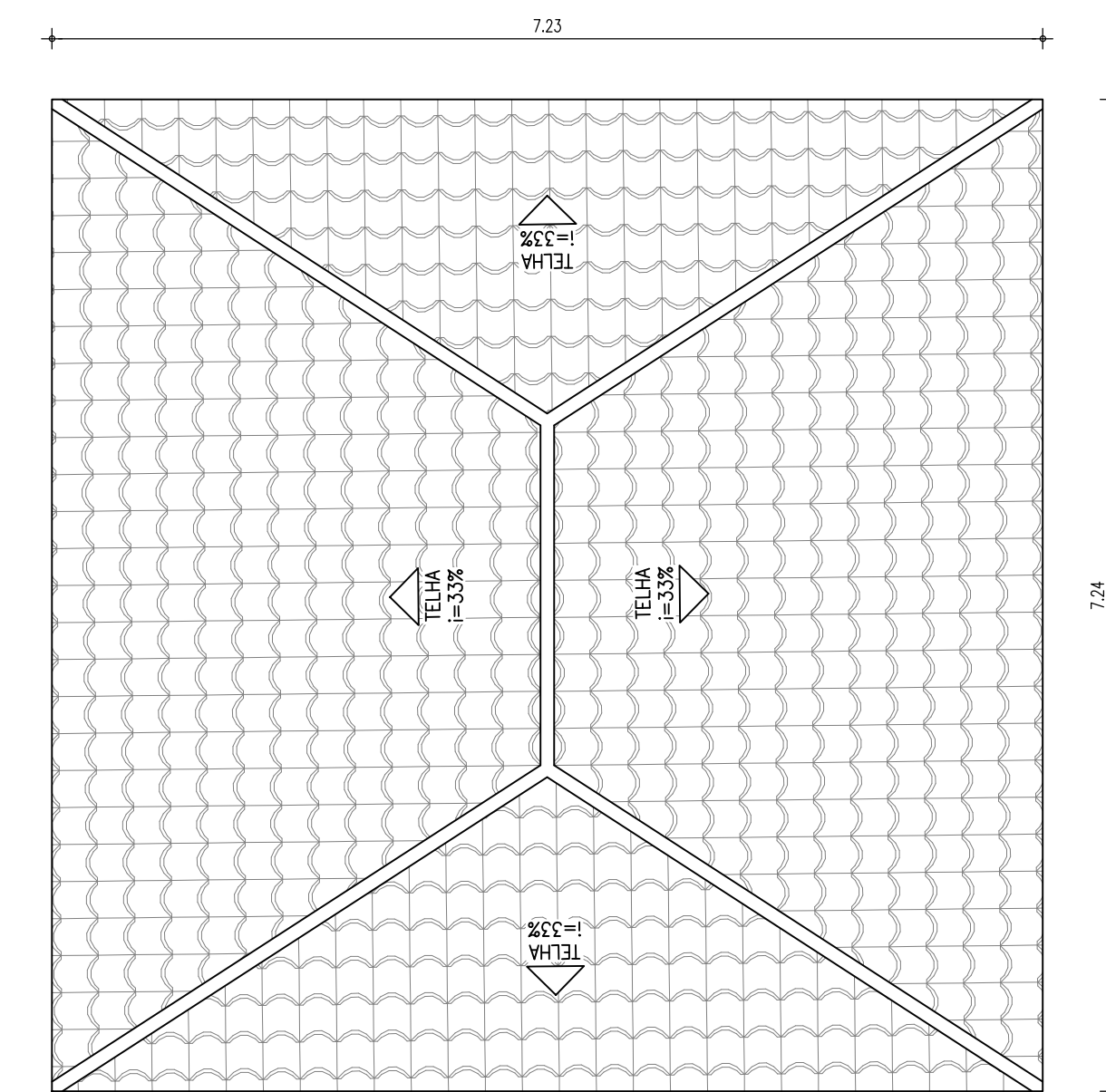

8 PLANTA DE COBERTA DO QUIOSQUE
ESC. 1/50

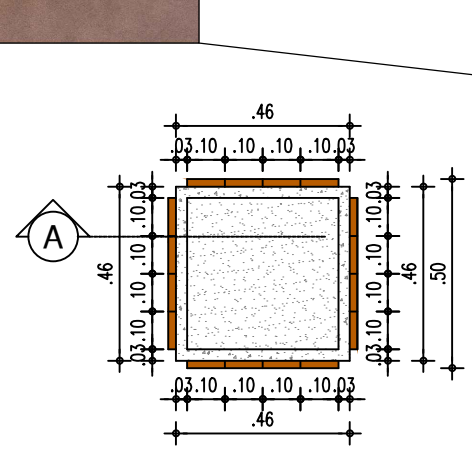

9 LIXEIRA
ESC. 1/20

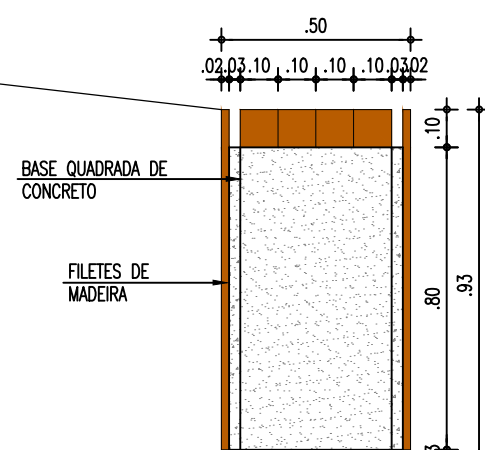

10 CORTE LIXEIRA
ESC. 1/20

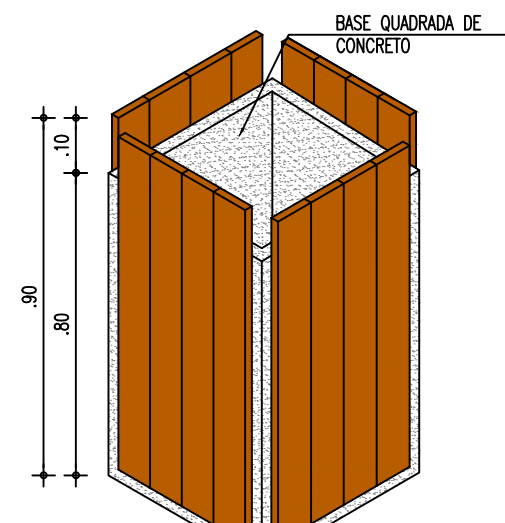

11 VISTA ISOMÉTRICA
ESC. 1/20

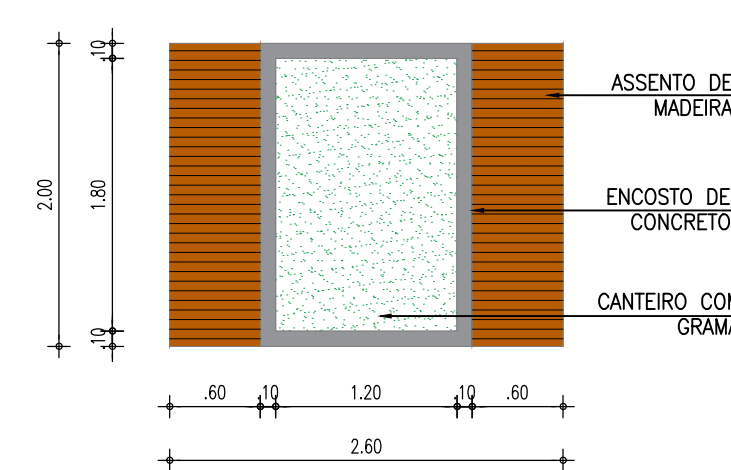

12 VISTA SUPERIOR DO BANCO
ESC. 1/50

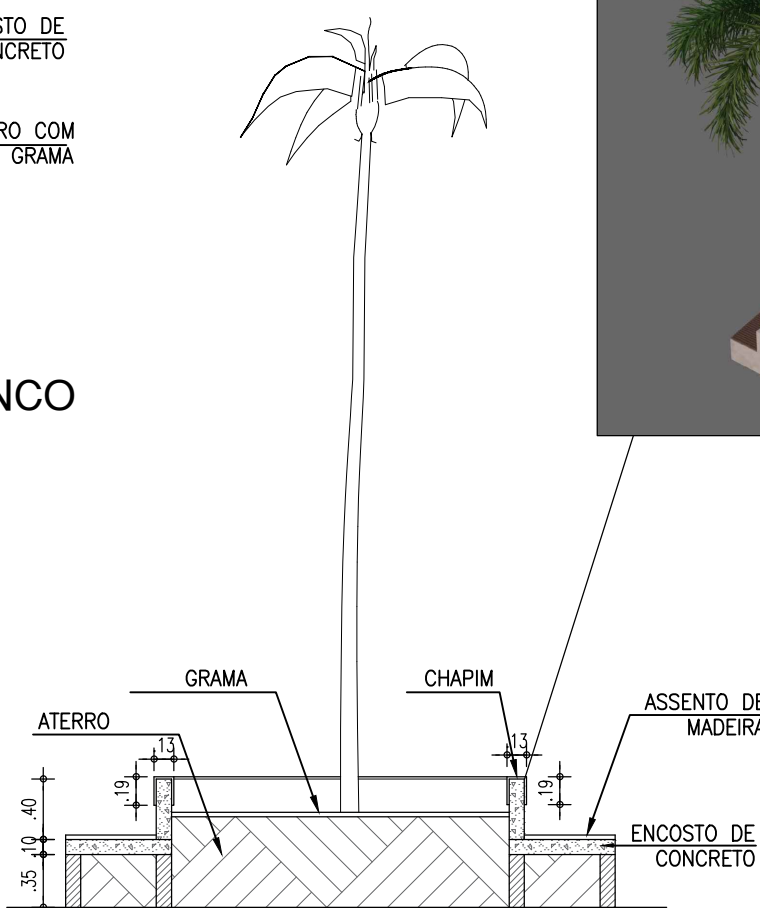

16 CORTE DO BANCO
ESC. 1/50

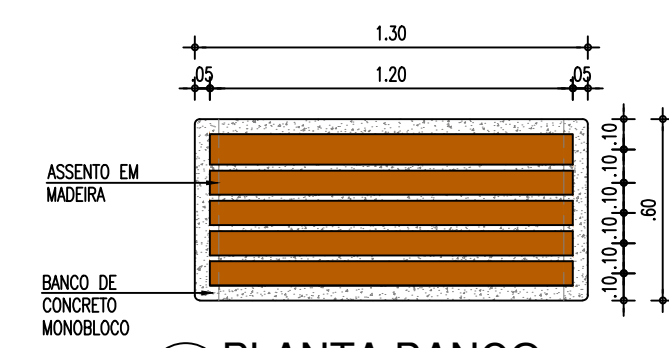

13 PLANTA BANCO
ESC. 1/25

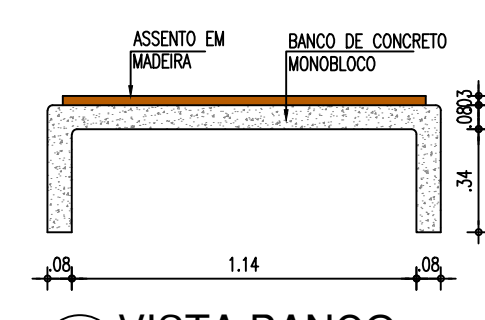

14 VISTA BANCO
ESC. 1/25

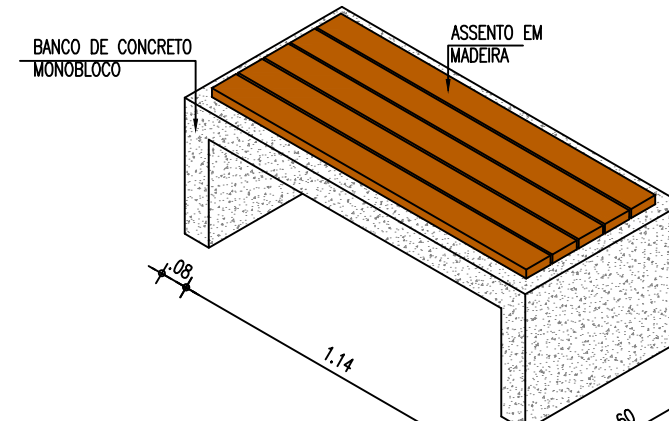

15 ISOMÉTRICA BANCO
ESC. 1/25

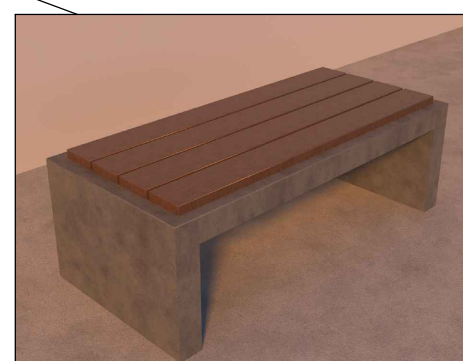

QUADRO DE MATERIAIS GERAL

AMBIENTE	MATERIAL	PISO	PARAPEITO	TETO
Quiosque	01 CERÂMICA BRANCA FOSCA 40x40 - PEI D4	02 PISO INDUSTRIAL NATURAL POLÍDICO	01 TINTA LATEX PVA CLASSICA - BRANCO NEVE	02 CERÂMICA BRANCA FOSCA 40x40 - PEI 01
Wc.mas				01 PINTURA COM TINTA ACRÍLICA FOSCA PARA TETO - BRANCO NEVE
Wc.fem				
Box's				

QUADRO DE ESQUADRIAS GERAL

COD	TIPO	LARGURA	ALTURA	PARAPEITO	MATERIAL	QTD	ÁREA (m²)
J1	Janela de correr 2 folhas	120	60	150	Alumínio e Vidro	8	0.72
P1	Porta de abrir	70	210	-	Alumínio	8	1.47
P2	Portão de enrolar	300	100	110	Aço	4	3.00
P3	Portão de abrir	70	100	-	Alumínio	2	0.70
P4	Portão de abrir	60	190	-	Alumínio	8	1.14
Pos1	Portão de enrolar	180	210	-	Aço	40	3.78

APROVO

RESPONSÁVEL PROJETO

(PROPRIETÁRIO)



Secretaria de Obras, Infraestrutura e Recursos Hídricos
Parque da Cidade José Costa Matos, Nº 1, Centro | Ipuéiras - CE

PROJETO: PRAÇA DOS FEIRANTES

ENDEREÇO: SEDE DO MUNICÍPIO IPUÉIRAS

RESPONSÁVEL TÉCNICO: MARIA DAIANE/ ARQUITETA E URBANISTA CAU: A2806675-4

PROJETO ARQUITETÔNICO: MARIA DAIANE/ ARQUITETA E URBANISTA CAU: A2806675-4

DESENHO: PLANTAS E CORTES DAS EDIFICAÇÕES E MOBILIÁRIOS URBANO

ESCALA: INDICADA

DATA: JAN/2024

ÁREA CONSTR.:
ÁREA TERRENO:
Nº PRANCHA: 08/08

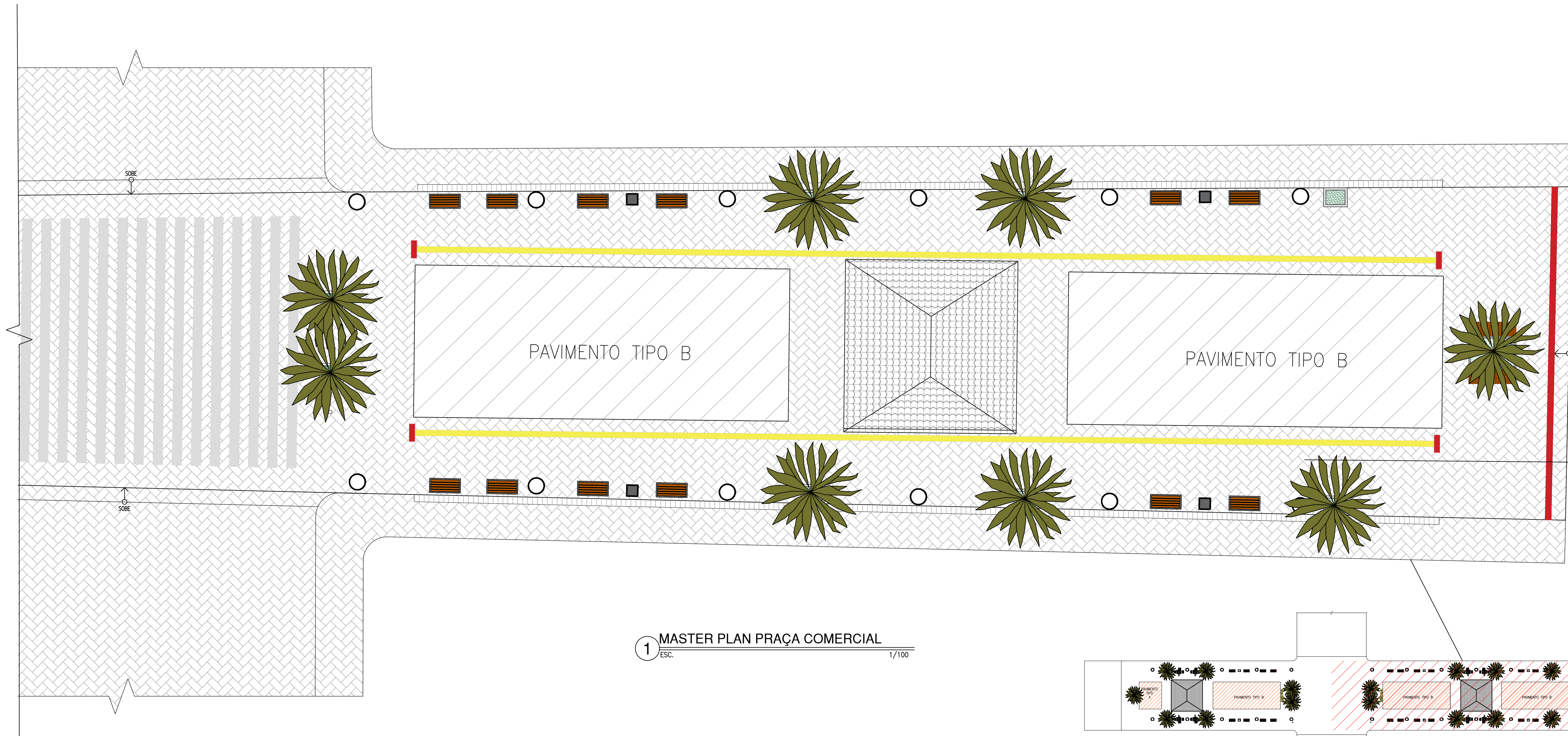

1 MASTER PLAN PRAÇA COMERCIAL
ESC. 1/100

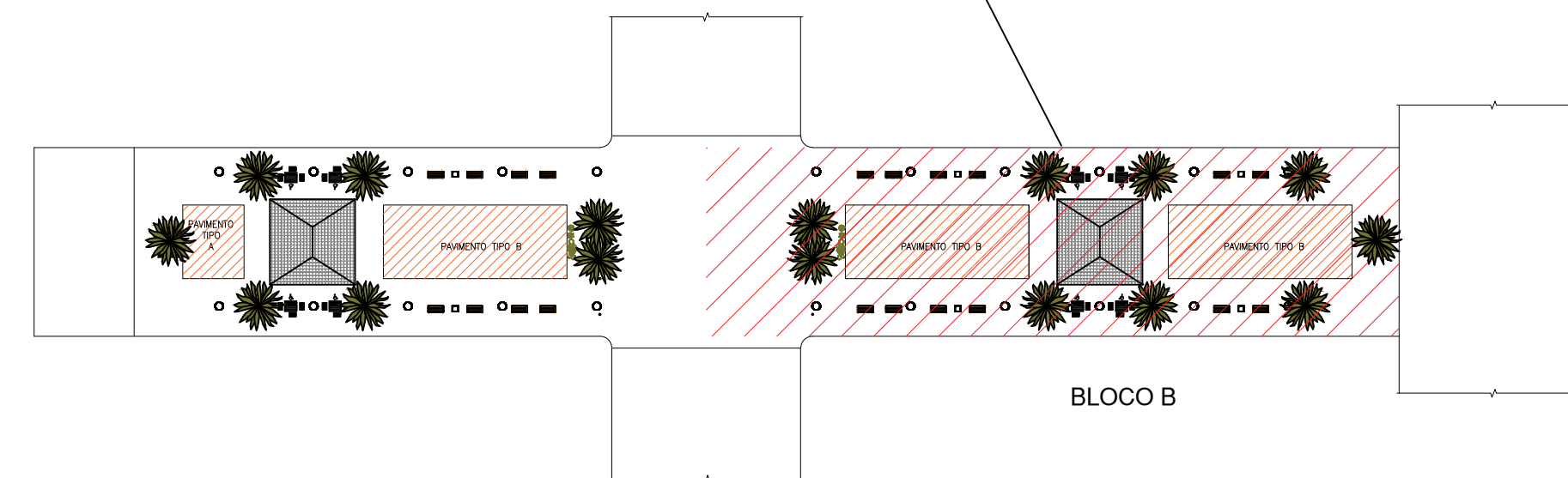

BLOCO B

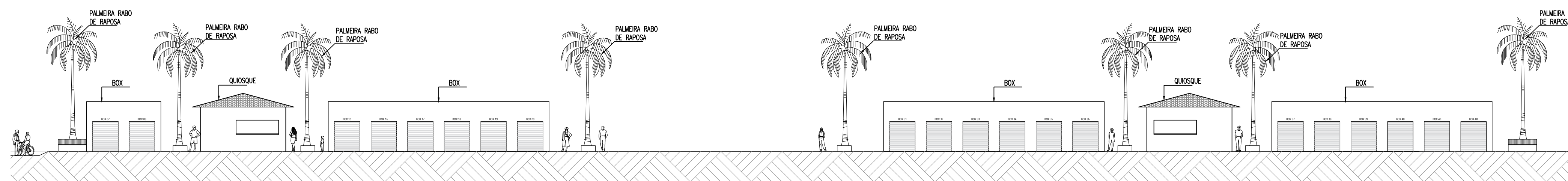
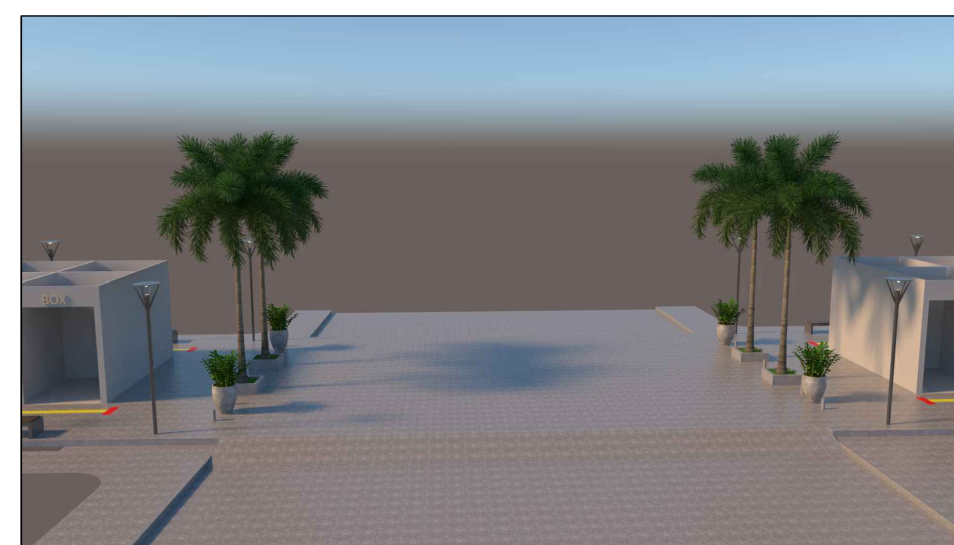

4 CORTE LONGITUDINAL
ESC. 1/200

APROVO	RESPONSÁVEL PROJETO
	(PROPRIETÁRIO)

 SECRETARIA DE OBRAS, INFRAESTRUTURA E RECURSOS HÍDRICOS	
Secretaria de Obras, Infraestrutura e Recursos Hídricos Parque da Cidade José Costa Matos, Nº 1, Centro Ipueiras - CE	
PROJETO:	PRAÇA DOS FEIRANTES
ENDEREÇO:	SEDE DO MUNICÍPIO IPUEIRAS
RESPONSÁVEL TÉCNICO:	MÁRIA DAIANE/ ARQUITETA E URBANISTA CAU: A2806675-4
PROJETO ARQUITETÔNICO:	MÁRIA DAIANE/ ARQUITETA E URBANISTA CAU: A2806675-4
DESENHO:	PLANTA DE LAYOUT BLOCO B CORTE LONGITUDINAL
ESCALA:	INDICADA
DATA:	JAN/2024
Nº PRANCHA 07/08	