



PROPOSTA DE PREÇOS

À
Prefeitura Municipal de Ipueiras
Comissão Permanente de Licitação
Ipueiras - CE

Ref.: TOMADA DE PREÇOS N° 012.23-TP-SDA

Prezado Sr. Presidente,

Apresentamos a V. Sas. a nossa proposta comercial relativa à TOMADA DE PREÇOS em epígrafe, assumindo inteira responsabilidade por quaisquer erros ou omissões que tiverem sido cometidos quando da preparação da mesma.

1. Propomos o Valor Total de **R\$ 1.295.998,71 (Um Milhão Duzentos e Noventa e Cinco Mil Novecentos e Noventa e Oito reais e Setenta e Um centavos)**, para a execução dos serviços objeto desta licitação.
2. Propomos a Taxa Percentual de BDI de 26,06% (vinte e seis virgula zero seis por cento), para os serviços técnicos e de projetos, já inclusas no valor acima proposto.
3. A base econômica desta proposta comercial é o mês de sua apresentação..
4. No valor total proposto estão englobados todos os tributos, taxas e/ou encargos de quaisquer naturezas devidos aos poderes públicos federais, estaduais ou municipais, comprometendo-nos a saldá-los, por nossa conta, nos prazos e na forma prevista na legislação pertinente, bem como despesas com encargos trabalhistas e sociais, mão-de-obra, transportes, de nosso pessoal e de materiais, todos os custos direta ou indiretamente relacionados com o objeto desta licitação, incluindo-se a ociosidade de mão de obra e dos equipamentos empregados na execução das obras e serviços.
5. Os pagamentos serão efetuados em conformidade com as condições estabelecidas na Minuta do Contrato.
6. Esta proposta é válida por 60 (sessenta) dias a contar da data de sua apresentação.
7. Caso a proposta venha a ser aceita para contratação, a Prefeitura Municipal de Ipueiras fica desobrigada de qualquer responsabilidade para com a nossa Empresa, não nos cabendo direito a qualquer indenização ou reembolso.
8. Declaramos conhecer e aceitar as condições constantes da presente Concorrência e de seus Anexos, bem como o disposto na Lei 8.666 de 21 de Junho de 1993.

Ipueiras- CE, 15 de Junho de 2023

CONJASF - Construtora de Açudagem Ltda
CNPJ: 01.795.971/0001-38
Ana Maria Chagas Facundo
Sócia - Administradora
CPF nº. 381.286.323-53

PLANILHA ORÇAMENTÁRIA



OBRA:	MATADOURO	DATA: 15/06/2023	BDI: 26,06%
DESCRIÇÃO:	CONSTRUÇÃO DE MATADOURO	SEINFRA 027.1 COM DESONERAÇÃO 83,05%	SINAPI 2022/04 COM DESONERAÇÃO 47,46%
		Composição PRÓPRIA 90%	REF. 05/2021 05/2022

ITEM	CÓDIGO	DESCRIÇÃO	FONTE	UND	QUANTIDADE	PREÇO UNITÁRIO R\$	PREÇO TOTAL R\$
1	ADMINISTRAÇÃO LOCAL DE OBRA						
1.1	COM-03	ADMINISTRAÇÃO LOCAL DA OBRA CONSTRUÇÃO DO MATADOURO PÚBLICO - 3,49%	Composições Próprias	%	1,00	43.737,21	43.737,21
2	ÁREA EXTERNA						
2.1	SERVIÇOS PRELIMINARES						
2.1.1	C1937	PLACAS PADRÃO DE OBRA	SEINFRA	M2	6,00	189,25	1.135,50
2.2	SERVIÇOS COMPLEMENTARES						
2.2.1	C1628	LIMPEZA GERAL	SEINFRA	M2	300,37	13,60	4.085,03
2.3	ELEMENTOS DE URBANIZAÇÃO (ÁREAS EXTERNAS)						
2.3.1	101190	CERCA COM MOURÕES DE CONCRETO, RETO, H=3,00 M, ESPAÇAMENTO DE 2,5 M, CRAVADOS 0,5 M, COM 4 FIOS DE ARAME DE AÇO OVALADO 15X17 - FORNECIMENTO E INSTALAÇÃO. AF 05/2020	SINAPI	M	115,04	60,42	6.950,72
2.3.2	98657	EXECUÇÃO DE MURETA GUIA PARA CONTENÇÃO/ FUNDAÇÃO COM 50 CM DE ESPESSURA. AF 06/2018	SINAPI	M	155,08	791,92	122.810,95
2.3.3	COM-19612277	PORTADA EM MADEIRA TRELICADA COMPLETA, INCLUSIVE FERRAGENS	Composições Próprias	M2	12,40	686,35	8.510,74
2.3.4	C3234	REVESTIMENTO COM SOLO (PIÇARRA) (S/TRANSP)	SEINFRA	M3	229,82	12,35	2.838,28
2.3.5	C1915	PISO CIMENTADO C/ ARGAMASSA DE CIMENTO E AREIA S/ PENEIRAR, TRAÇO 1:4, ESP.= 1,5cm	SEINFRA	M2	94,21	53,61	5.050,60
2.3.6	98679	PISO CIMENTADO, TRAÇO 1:3 (CIMENTO E AREIA), ACABAMENTO LISO, ESPESSURA 2,0 CM, PREPARO MECÂNICO DA ARGAMASSA. AF 09/2020	SINAPI	M2	260,56	35,75	9.315,02
2.3.7	101169	EXECUÇÃO DE PAVIMENTO EM PARALELEPÍPEDOS, REJUNTAMENTO COM ARGAMASSA TRAÇO 1:3 (CIMENTO E AREIA). AF 05/2020	SINAPI	M2	350,62	88,68	31.092,98
2.3.8	103328	ALVENARIA DE VEDAÇÃO DE BLOCOS CERÂMICOS FURADOS NA HORIZONTAL DE 9X19X19 CM (ESPESSURA 9 CM) E ARGAMASSA DE ASSENTAMENTO COM PREPARO EM BETONEIRA. AF 12/2021	SINAPI	M2	15,84	89,84	1.423,07
2.3.9	101189	CERCA COM MOURÕES DE CONCRETO, RETO, H=3,00 M, ESPAÇAMENTO DE 2,5 M, CRAVADOS 0,5 M, COM 4 FIOS DE ARAME FARPADO Nº 14 CLASSE 250 - FORNECIMENTO E INSTALAÇÃO. AF 05/2020	SINAPI	M	119,28	61,24	7.304,71
2.3.10	C4466	COBERTURA TELHA CERÂMICA (RIPA, CAIBRO, LINHA)	SEINFRA	M2	161,26	189,35	30.534,58
2.3.11	C3659	PORTÃO DE METALON E BARRA CHATA DE FERRO C/FECHADURA E DOBRADIÇA, INCLUS. PINTURA ESMALTE SINTÉTICO	SEINFRA	M2	8,40	480,38	4.035,19
3	PRÉDIO MATADOURO						
3.1	SERVIÇOS PRELIMINARES						
3.1.1	LIGAÇÕES PROVISÓRIAS						
3.1.1.1	C1622	LIGAÇÃO PROVISÓRIA DE ÁGUA E SANITÁRIO	SEINFRA	UN	1,00	3.481,00	3.481,00
3.1.2	C2850	INSTALAÇÕES PROVISÓRIAS DE LUZ, FORÇA, TELEFONE E LÓGICA	SEINFRA	UN	1,00	1.634,36	1.634,36
3.1.2	LOCAÇÃO DA OBRA						
3.1.2.1	99059	LOCAÇÃO CONVENCIONAL DE OBRA, UTILIZANDO GABARITO DE TÁBUAS CORRIDAS PONTALETADAS A CADA 2,00M - 2 UTILIZAÇÕES. AF 10/2018	SINAPI	M	83,50	63,47	5.299,75
3.2	MOVIMENTO DE TERRA						
3.2.1	93358	ESCAVAÇÃO MANUAL DE VALA COM PROFUNDIDADE MENOR OU IGUAL A 1,30 M. AF 02/2021	SINAPI	M3	135,72	81,83	11.105,97
3.2.2	93382	REATERRO MANUAL DE VALAS COM COMPACTAÇÃO MECANIZADA. AF 04/2016	SINAPI	M3	25,05	32,56	815,63
3.3	FUNDAÇÕES E ESTRUTURAS						
3.3.1	C3347	ALVENARIA DE PEDRA ARGAMASSADA (TRAÇO 1:4) C/AGREGADOS ADQUIRIDOS	SEINFRA	M3	62,48	525,57	32.837,61
3.3.2	C4592	ALVENARIA DE EMBASAMENTO EM TIJOLO CERÂMICO FURADO C/ ARGAMASSA CIMENTO E AREIA 1:4	SEINFRA	M3	16,66	762,68	12.706,25
3.3.3	92263	FABRICAÇÃO DE FÔRMA PARA PILARES E ESTRUTURAS SIMILARES, EM CHAPA DE MADEIRA COMPENSADA RESINADA, E = 17 MM. AF 09/2020	SINAPI	M2	74,81	223,45	16.716,29
3.3.4	C0836	CONCRETO NÃO ESTRUTURAL PREPARO MANUAL	SEINFRA	M3	0,99	504,32	499,28
3.3.5	96535	FABRICAÇÃO, MONTAGEM E DESMONTAGEM DE FÔRMA PARA SAPATA, EM MADEIRA SERRADA, E=25 MM, 4 UTILIZAÇÕES. AF 06/2017	SINAPI	M2	19,46	164,58	3.202,73
3.3.6	94971	CONCRETO FCK = 25MPA, TRAÇO 1:2,3:2,7 (EM MASSA SECA DE CIMENTO/ AREIA MÉDIA/ BRITA 1) - PREPARO MECÂNICO COM BETONEIRA 600 L. AF 05/2021	SINAPI	M3	9,02	483,64	4.362,43

PREÇO DE LICITAÇÃO
 Fls. 6884
 Rubrica

PLANILHA ORÇAMENTÁRIA



OBRA:	MATADOURO	DATA:	15/06/2023	BDI:	26,06%
DESCRIÇÃO:	CONSTRUÇÃO DE MATADOURO	VERSÃO		HORA	
		SEINFRA	027.1 COM DESONERAÇÃO	83,85%	7,76%
		SINAPI	2022/04 COM DESONERAÇÃO	83,55%	47,46%
		Composição	PRÓPRIA	0,00%	0,00%



ITEM	CÓDIGO	DESCRIÇÃO	FONTE	UND	QUANTIDADE	PREÇO UNITÁRIO R\$	PREÇO TOTAL R\$
3.3.7	92775	ARMAÇÃO DE PILAR OU VIGA DE UMA ESTRUTURA CONVENCIONAL DE CONCRETO ARMADO EM UMA EDIFICAÇÃO TÉRREA OU SOBRADO UTILIZANDO AÇO CA-60 DE 5,0 MM - MONTAGEM. AF 12/2015	SINAPI	KG	254,60	22,17	5.644,48
3.3.8	92776	ARMAÇÃO DE PILAR OU VIGA DE UMA ESTRUTURA CONVENCIONAL DE CONCRETO ARMADO EM UMA EDIFICAÇÃO TÉRREA OU SOBRADO UTILIZANDO AÇO CA-50 DE 6,3 MM - MONTAGEM. AF 12/2015	SINAPI	KG	4,20	21,00	88,20
3.3.9	92777	ARMAÇÃO DE PILAR OU VIGA DE UMA ESTRUTURA CONVENCIONAL DE CONCRETO ARMADO EM UMA EDIFICAÇÃO TÉRREA OU SOBRADO UTILIZANDO AÇO CA-50 DE 8,0 MM - MONTAGEM. AF 12/2015	SINAPI	KG	51,10	19,72	1.007,69
3.3.10	92778	ARMAÇÃO DE PILAR OU VIGA DE UMA ESTRUTURA CONVENCIONAL DE CONCRETO ARMADO EM UMA EDIFICAÇÃO TÉRREA OU SOBRADO UTILIZANDO AÇO CA-50 DE 10,0 MM - MONTAGEM. AF 12/2015	SINAPI	KG	471,70	17,57	8.287,77
3.3.11	92779	ARMAÇÃO DE PILAR OU VIGA DE UMA ESTRUTURA CONVENCIONAL DE CONCRETO ARMADO EM UMA EDIFICAÇÃO TÉRREA OU SOBRADO UTILIZANDO AÇO CA-50 DE 12,5 MM - MONTAGEM. AF 12/2015	SINAPI	KG	42,70	14,80	631,96
3.3.12	93184	VERGA PRÉ-MOLDADA PARA PORTAS COM ATÉ 1,5 M DE VÃO. AF 03/2016	SINAPI	M	16,30	42,24	688,51
3.3.13	C4415	LAJE PRÉ-FABRICADA P/ PISO - VÃO DE 2,01 A 3 m	SEINFRA	M2	24,00	133,65	3.207,60
3.4	SERVIÇOS AUXILIARES						121,44
3.4.1	C1271	LOCAÇÃO MENSAL DE ESCORA METÁLICA P/VIGAS/LAJES	SEINFRA	M2	24,00	5,06	121,44
3.5	ALVENARIAS						112.961,83
3.5.1	103328	ALVENARIA DE VEDAÇÃO DE BLOCOS CERÂMICOS FURADOS NA HORIZONTAL DE 9X19X19 CM (ESPESSURA 9 CM) E ARGAMASSA DE ASSENTAMENTO COM PREPARO EM BETONEIRA. AF_12/2021	SINAPI	M2	1.041,30	89,84	93.550,39
3.5.2	C4096	DIVISÓRIA DE GRANITO CINZA E=3cm	SEINFRA	M2	16,74	598,84	10.024,58
3.5.3	101161	ALVENARIA DE VEDAÇÃO COM ELEMENTO VAZADO DE CONCRETO (COBOGÓ) DE 7X50X50CM E ARGAMASSA DE ASSENTAMENTO COM PREPARO EM BETONEIRA. AF_05/2020	SINAPI	M2	43,97	204,53	8.993,18
3.5.4	C0773	CHAPIM PRÉ-MOLDADO DE CONCRETO	SEINFRA	M2	2,83	139,11	393,68
3.6	COBERTURA						48.761,33
3.6.1	92542	TRAMA DE MADEIRA COMPOSTA POR RIPAS, CAIBROS E TERÇAS PARA TELHADOS DE MAIS QUE 2 ÁGUAS PARA TELHA CERÂMICA CAPA-CANAL, INCLUSO TRANSPORTE VERTICAL. AF_07/2019	SINAPI	M2	230,88	114,77	26.498,10
3.6.2	94198	TELHAMENTO COM TELHA CERÂMICA DE ENCAIXE, TIPO PORTUGUESA, COM MAIS DE 2 ÁGUAS, INCLUSO TRANSPORTE VERTICAL. AF 07/2019	SINAPI	M2	230,88	37,19	8.586,43
3.6.3	94222	CUMEEIRA PARA TELHA DE CONCRETO EMBOÇADA COM ARGAMASSA TRAÇO 1:2:9 (CIMENTO, CAL E AREIA) PARA TELHADOS COM ATÉ 2 ÁGUAS, INCLUSO TRANSPORTE VERTICAL. AF 07/2019	SINAPI	M	21,75	45,33	985,93
3.6.4	94231	RUFO EM CHAPA DE AÇO GALVANIZADO NÚMERO 24, CORTE DE 25 CM, INCLUSO TRANSPORTE VERTICAL. AF_07/2019	SINAPI	M	11,75	70,90	833,08
3.6.5	C0387	BEIRA E BICA EM TELHA COLONIAL	SEINFRA	M	81,26	14,90	1.210,77
3.6.6	C3448	BEIRAL DE MADEIRA (1X10)cm	SEINFRA	M	81,26	33,85	2.750,65
3.6.7	92547	FABRICAÇÃO E INSTALAÇÃO DE TESOURA INTEIRA EM MADEIRA NÃO APARELHADA, VÃO DE 5 M, PARA TELHA CERÂMICA OU DE CONCRETO, INCLUSO IÇAMENTO. AF_07/2019	SINAPI	UN	2,00	1.478,84	2.957,68
3.6.8	92549	FABRICAÇÃO E INSTALAÇÃO DE TESOURA INTEIRA EM MADEIRA NÃO APARELHADA, VÃO DE 7 M, PARA TELHA CERÂMICA OU DE CONCRETO, INCLUSO IÇAMENTO. AF_07/2019	SINAPI	UN	1,00	2.034,51	2.034,51
3.6.9	92552	FABRICAÇÃO E INSTALAÇÃO DE TESOURA INTEIRA EM MADEIRA NÃO APARELHADA, VÃO DE 10 M, PARA TELHA CERÂMICA OU DE CONCRETO, INCLUSO IÇAMENTO. AF_07/2019	SINAPI	UN	1,00	2.904,18	2.904,18
3.7	REVESTIMENTOS DE PAREDES						112.819,78
3.7.1	87879	CHAPISCO APLICADO EM ALVENARIAS E ESTRUTURAS DE CONCRETO INTERNAS, COM COLHER DE PEDREIRO. ARGAMASSA TRAÇO 1:3 COM PREPARO EM BETONEIRA 400L. AF_06/2014	SINAPI	M2	2.082,60	4,10	8.538,66
3.7.2	87547	MASSA ÚNICA, PARA RECEBIMENTO DE PINTURA, EM ARGAMASSA TRAÇO 1:2:8, PREPARO MECÂNICO COM BETONEIRA 400L, APLICADA MANUALMENTE EM FACES INTERNAS DE PAREDES, ESPESSURA DE 10MM, COM EXECUÇÃO DE TALISCAS. AF_06/2014	SINAPI	M2	1.206,42	23,80	28.712,80

OBRA:	MATADOURO	DATA : 15/06/2023	BDI : 26,06%																			
DESCRIÇÃO:	CONSTRUÇÃO DE MATADOURO	<table border="1"> <tr> <th>FONTE</th> <th>VERSÃO</th> <th>HORA</th> <th>MES</th> <th>REF.</th> </tr> <tr> <td>SEINFRA</td> <td>027.1 COM DESONERAÇÃO</td> <td>83,85%</td> <td>11,76%</td> <td>05/2023</td> </tr> <tr> <td>SINAPI</td> <td>2022/04 COM DESONERAÇÃO</td> <td>83,55%</td> <td>0,00%</td> <td>05/2023</td> </tr> <tr> <td>Composição</td> <td>PRÓPRIA</td> <td>0,00%</td> <td>0,00%</td> <td></td> </tr> </table>	FONTE	VERSÃO	HORA	MES	REF.	SEINFRA	027.1 COM DESONERAÇÃO	83,85%	11,76%	05/2023	SINAPI	2022/04 COM DESONERAÇÃO	83,55%	0,00%	05/2023	Composição	PRÓPRIA	0,00%	0,00%	
FONTE	VERSÃO	HORA	MES	REF.																		
SEINFRA	027.1 COM DESONERAÇÃO	83,85%	11,76%	05/2023																		
SINAPI	2022/04 COM DESONERAÇÃO	83,55%	0,00%	05/2023																		
Composição	PRÓPRIA	0,00%	0,00%																			



ITEM	CÓDIGO	DESCRIÇÃO	FONTE	UND	QUANTIDADE	PREÇO UNITÁRIO R\$	PREÇO TOTAL R\$
3.7.3	87527	EMBOÇO, PARA RECEBIMENTO DE CERÂMICA, EM ARGAMASSA TRAÇO 1:2:8, PREPARO MECÂNICO COM BETONEIRA 400L, APLICADO MANUALMENTE EM FACES INTERNAS DE PAREDES, PARA AMBIENTE COM ÁREA MENOR QUE 5M2, ESPESSURA DE 20MM, COM EXECUÇÃO DE TALISCAS. AF_06/2014	SINAPI	M2	577,86	40,73	23.536,24
3.7.4	87265	REVESTIMENTO CERÂMICO PARA PAREDES INTERNAS COM PLACAS TIPO ESMALTADA EXTRA DE DIMENSÕES 20X20 CM APLICADAS EM AMBIENTES DE ÁREA MAIOR QUE 5 M² NA ALTURA INTEIRA DAS PAREDES. AF_06/2014	SINAPI	M2	68,94	65,34	4.504,54
3.7.5	C0337	AZULEJOS JUNTA À PRUMO C/COLA A BASE DE PVA	SEINFRA	M2	560,60	78,16	43.816,50
3.7.6	C2103	REJUNTAMENTO P/CERÂMICA C/ L-FLEX E EPOXI (PAREDE/PISO)	SEINFRA	M2	68,94	53,83	3.711,04
3.8	REVESTIMENTO DE FORROS						4.081,38
3.8.1	87884	CHAPISCO APLICADO NO TETO, COM ROLO PARA TEXTURA ACRÍLICA. ARGAMASSA INDUSTRIALIZADA COM PREPARO MANUAL. AF_06/2014	SINAPI	M2	24,00	10,64	255,36
3.8.2	87529	MASSA ÚNICA, PARA RECEBIMENTO DE PINTURA, EM ARGAMASSA TRAÇO 1:2:8, PREPARO MECÂNICO COM BETONEIRA 400L, APLICADA MANUALMENTE EM FACES INTERNAS DE PAREDES, ESPESSURA DE 20MM, COM EXECUÇÃO DE TALISCAS. AF_06/2014	SINAPI	M2	24,00	37,05	889,20
3.8.3	96486	FORRO DE PVC, LISO, PARA AMBIENTES COMERCIAIS, INCLUSIVE ESTRUTURA DE FIXAÇÃO. AF_05/2017_P	SINAPI	M2	27,12	108,29	2.936,82
3.9	IMPERMEABILIZAÇÃO						16.470,28
3.9.1	C2188	REGULARIZAÇÃO DE SUPERFÍCIES HORIZONTAIS E VERTICAIS C/ ARGAMASSA DE CIMENTO E AREIA S/ PENEIRAMENTO, TRAÇO 1:3, ESP.= 6cm P/ APLICAÇÃO DE IMPERMEABILIZAÇÃO	SEINFRA	M2	66,81	65,89	4.402,11
3.9.2	C2033	PREPARO DE SUPERFÍCIE INTERNA EM RESERVATÓRIOS A SEREM IMPERMEABILIZADOS	SEINFRA	M2	66,81	3,48	232,50
3.9.3	C1473	IMPERMEABILIZAÇÃO DE RESERVATÓRIOS E PISCINAS ELEVADAS C/ IMPERMEABILIZANTE ESTRUTURAL C/ APLICAÇÃO DE MEMBRANA ELÁSTICA BI-COMPONENTE	SEINFRA	M2	66,81	35,81	2.392,47
3.9.4	C2057	PROTEÇÃO DE SUPERFÍCIES IMPERMEABILIZADAS	SEINFRA	M2	66,81	41,51	2.773,28
3.9.5	C2217	REVESTIMENTO DE SUPERFÍCIE HORIZONTAL OU VERTICAL C/ARGAMASSA DE CIMENTO E AREIA S/ PENEIRAMENTO TRAÇO 1:3, ESP.= 5cm	SEINFRA	M2	61,81	107,91	6.669,92
3.10	PISOS						32.287,75
3.10.1	96620	LASTRO DE CONCRETO MAGRO, APLICADO EM PISOS, LAJES SOBRE SOLO OU RADIER. AF_08/2017	SINAPI	M3	24,52	618,03	15.154,10
3.10.2	C1920	PISO INDUSTRIAL NATURAL ESP.= 12mm, INCLUS. POLIMENTO (INTERNO)	SEINFRA	M2	80,05	143,29	11.470,36
3.10.3	98679	PISO CIMENTADO, TRAÇO 1:3 (CIMENTO E AREIA), ACABAMENTO LISO, ESPESSURA 2,0 CM, PREPARO MECÂNICO DA ARGAMASSA. AF_09/2020	SINAPI	M2	104,10	35,75	3.721,58
3.10.4	87251	REVESTIMENTO CERÂMICO PARA PISO COM PLACAS TIPO ESMALTADA EXTRA DE DIMENSÕES 45X45 CM APLICADA EM AMBIENTES DE ÁREA MAIOR QUE 10 M2. AF_06/2014	SINAPI	M2	29,96	53,84	1.613,05
3.10.5	C1427	REJUNTAMENTO C/ ARG. PRÉ-FABRICADA, JUNTA ENTRE 2mm E 6mm EM CERÂMICA, ACIMA DE 30x30 cm (900 cm²) E PORCELANATOS (PAREDE/PISO)	SEINFRA	M2	29,96	10,97	328,66
3.11	INSTALAÇÕES SANITÁRIAS						18.861,25
3.11.1	C3586	CAIXA SIFONADA 150X150X50cm COM GRELHA - PADRÃO POPULAR	SEINFRA	UN	13,00	60,65	788,45
3.11.2	89710	RALO SECO, PVC, DN 100 X 40 MM, JUNTA SOLDÁVEL, FORNECIDO E INSTALADO EM RAMAL DE DESCARGA OU EM RAMAL DE ESGOTO SANITÁRIO. AF_12/2014	SINAPI	UN	6,00	15,13	90,78
3.11.3	89711	TUBO PVC, SERIE NORMAL, ESGOTO PREDIAL, DN 40 MM, FORNECIDO E INSTALADO EM RAMAL DE DESCARGA OU RAMAL DE ESGOTO SANITÁRIO. AF_12/2014	SINAPI	M	73,28	21,39	1.567,46
3.11.4	89712	TUBO PVC, SERIE NORMAL, ESGOTO PREDIAL, DN 50 MM, FORNECIDO E INSTALADO EM RAMAL DE DESCARGA OU RAMAL DE ESGOTO SANITÁRIO. AF_12/2014	SINAPI	M	25,80	32,22	831,28
3.11.5	89713	TUBO PVC, SERIE NORMAL, ESGOTO PREDIAL, DN 75 MM, FORNECIDO E INSTALADO EM RAMAL DE DESCARGA OU RAMAL DE ESGOTO SANITÁRIO. AF_12/2014	SINAPI	M	28,34	48,75	1.381,58
3.11.6	89714	TUBO PVC, SERIE NORMAL, ESGOTO PREDIAL, DN 100 MM, FORNECIDO E INSTALADO EM RAMAL DE DESCARGA OU RAMAL DE ESGOTO SANITÁRIO. AF_12/2014	SINAPI	M	77,97	61,73	4.813,09
3.11.7	89849	TUBO PVC, SERIE NORMAL, ESGOTO PREDIAL, DN 150 MM, FORNECIDO E INSTALADO EM SUBCOLETOR AÉREO DE ESGOTO SANITÁRIO. AF_12/2014	SINAPI	M	63,76	73,14	4.663,41
3.11.8	92337	TUBO DE AÇO GALVANIZADO COM COSTURA, CLASSE MÉDIA, CONEXÃO RANHURADA, DN 80 (3"), INSTALADO EM PRUMADAS - FORNECIMENTO E INSTALAÇÃO. AF_10/2020	SINAPI	M	10,80	232,19	2.507,65
3.11.9	C0636	CAIXA DE PASSAGEM EM ALVENARIA - 1/2 TIJOLO COMUM	SEINFRA	M2	10,00	194,64	1.946,40



PLANILHA ORÇAMENTÁRIA

OBRA:	MATADOURO	DATA:	15/06/2023	BDI:	26,06%
DESCRIÇÃO:	CONSTRUÇÃO DE MATADOURO	FONTE	VERSÃO	HORA	MES
		SEINFRA	027.1 COM DESONERAÇÃO	83,85%	05/2021
		SINAPI	2022/04 COM DESONERAÇÃO	83,55%	47,46%
		Composição	PRÓPRIA	0,00%	0,00%

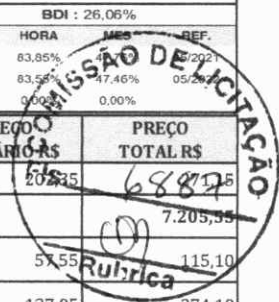

ITEM	CÓDIGO	DESCRIÇÃO	FONTE	UND	QUANTIDADE	PREÇO UNITÁRIO R\$	PREÇO TOTAL R\$
3.11.10	C1436	GRELHA DE FERRO P/ CALHAS E CAIXAS	SEINFRA	M2	1,34	208,35	279,15
3.12	INSTALAÇÕES HIDRÁULICAS						7.205,35
3.12.1	94495	REGISTRO DE GAVETA BRUTO, LATÃO, ROSCÁVEL, 1" - FORNECIMENTO E INSTALAÇÃO. AF 08/2021	SINAPI	UN	2,00	57,55	115,10
3.12.2	94498	REGISTRO DE GAVETA BRUTO, LATÃO, ROSCÁVEL, 2" - FORNECIMENTO E INSTALAÇÃO. AF 08/2021	SINAPI	UN	2,00	137,05	274,10
3.12.3	C2166	REGISTRO DE GAVETA C/CANOPLA CROMADA D= 20mm (3/4")	SEINFRA	UN	4,00	98,82	395,28
3.12.4	94792	REGISTRO DE GAVETA BRUTO, LATÃO, ROSCÁVEL, 1", COM ACABAMENTO E CANOPLA CROMADOS - FORNECIMENTO E INSTALAÇÃO. AF 08/2021	SINAPI	UN	1,00	107,66	107,66
3.12.5	C2174	REGISTRO GLOBO / FECHO RÁPIDO DE 2"	SEINFRA	UN	1,00	165,53	165,53
3.12.6	89985	REGISTRO DE PRESSÃO BRUTO, LATÃO, ROSCÁVEL, 3/4", COM ACABAMENTO E CANOPLA CROMADOS - FORNECIMENTO E INSTALAÇÃO. AF 08/2021	SINAPI	UN	4,00	83,93	335,72
3.12.7	99621	VÁLVULA DE RETENÇÃO HORIZONTAL, DE BRONZE, ROSCÁVEL, 1 1/4" - FORNECIMENTO E INSTALAÇÃO. AF 08/2021	SINAPI	UN	5,00	237,23	1.186,15
3.12.8	94708	ADAPTADOR COM FLANGES LIVRES, PVC, SOLDÁVEL, DN 25 MM X 3/4 , INSTALADO EM RESERVAÇÃO DE ÁGUA DE EDIFICAÇÃO QUE POSSUA RESERVATÓRIO DE FIBRA/FIBROCIMENTO FORNECIMENTO E INSTALAÇÃO. AF_06/2016	SINAPI	UN	2,00	32,70	65,40
3.12.9	94709	ADAPTADOR COM FLANGES LIVRES, PVC, SOLDÁVEL, DN 32 MM X 1 , INSTALADO EM RESERVAÇÃO DE ÁGUA DE EDIFICAÇÃO QUE POSSUA RESERVATÓRIO DE FIBRA/FIBROCIMENTO FORNECIMENTO E INSTALAÇÃO. AF_06/2016	SINAPI	UN	6,00	43,47	260,82
3.12.10	94712	ADAPTADOR COM FLANGES LIVRES, PVC, SOLDÁVEL, DN 60 MM X 2 , INSTALADO EM RESERVAÇÃO DE ÁGUA DE EDIFICAÇÃO QUE POSSUA RESERVATÓRIO DE FIBRA/FIBROCIMENTO FORNECIMENTO E INSTALAÇÃO. AF_06/2016	SINAPI	UN	2,00	110,67	221,34
3.12.11	94796	TORNEIRA DE BOIA PARA CAIXA D'ÁGUA, ROSCÁVEL, 3/4" - FORNECIMENTO E INSTALAÇÃO. AF 08/2021	SINAPI	UN	2,00	45,33	90,66
3.12.12	C0454	BOMBA INJETORA DE 1/2 CV, MONOFÁSICA INCL. MAT. SUÇÃO	SEINFRA	UN	1,00	1.525,83	1.525,83
3.12.13	89402	TUBO, PVC, SOLDÁVEL, DN 25MM, INSTALADO EM RAMAL DE DISTRIBUIÇÃO DE ÁGUA - FORNECIMENTO E INSTALAÇÃO. AF 12/2014	SINAPI	M	96,00	11,64	1.117,44
3.12.14	89403	TUBO, PVC, SOLDÁVEL, DN 32MM, INSTALADO EM RAMAL DE DISTRIBUIÇÃO DE ÁGUA - FORNECIMENTO E INSTALAÇÃO. AF 12/2014	SINAPI	M	14,00	20,56	287,84
3.12.15	89448	TUBO, PVC, SOLDÁVEL, DN 40MM, INSTALADO EM PRUMADA DE ÁGUA - FORNECIMENTO E INSTALAÇÃO. AF 12/2014	SINAPI	M	25,16	22,00	553,52
3.12.16	89450	TUBO, PVC, SOLDÁVEL, DN 60MM, INSTALADO EM PRUMADA DE ÁGUA - FORNECIMENTO E INSTALAÇÃO. AF 12/2014	SINAPI	M	12,00	41,93	503,16
3.13	LOUÇAS, METAIS E ACESSÓRIOS						78.816,99
3.13.1	86888	VASO SANITÁRIO SIFONADO COM CAIXA ACOPLADA LOUÇA BRANCA - FORNECIMENTO E INSTALAÇÃO. AF 01/2020	SINAPI	UN	5,00	541,62	2.708,10
3.13.2	86936	CUBA DE EMBUTIR DE AÇO INOXIDÁVEL MÉDIA, INCLUSO VÁLVULA TIPO AMERICANA E SIFÃO TIPO GARRAFA EM METAL CROMADO - FORNECIMENTO E INSTALAÇÃO. AF 01/2020	SINAPI	UN	5,00	462,30	2.311,50
3.13.3	86903	LAVATÓRIO LOUÇA BRANCA COM COLUNA, 45 X 55CM OU EQUIVALENTE, PADRÃO MÉDIO - FORNECIMENTO E INSTALAÇÃO. AF 01/2020	SINAPI	UN	10,00	418,70	4.187,00
3.13.4	95547	SABONETEIRA PLÁSTICA TIPO DISPENSER PARA SABONETE LÍQUIDO COM RESERVATÓRIO 800 A 1500 ML, INCLUSO FIXAÇÃO. AF 01/2020	SINAPI	UN	8,00	81,61	652,88
3.13.5	95542	PORTA TOALHA ROSTO EM METAL CROMADO, TIPO ARGOLA, INCLUSO FIXAÇÃO. AF 01/2020	SINAPI	UN	5,00	33,92	169,60
3.13.6	95544	PAPELEIRA DE PAREDE EM METAL CROMADO SEM TAMPA, INCLUSO FIXAÇÃO. AF 01/2020	SINAPI	UN	5,00	41,30	206,50
3.13.7	C0516	CABIDE DE LOUÇA BRANCA C/ UM GANCHO	SEINFRA	UN	4,00	65,26	261,04
3.13.8	95545	SABONETEIRA DE PAREDE EM METAL CROMADO, INCLUSO FIXAÇÃO. AF 01/2020	SINAPI	UN	4,00	40,52	162,08
3.13.9	C1151	DUCHA P/ WC CROMADO (INSTALADO)	SEINFRA	UN	5,00	86,91	434,55
3.13.10	C4835	ESPELHO CRISTAL, ESPESSURA 4MM, COM PARAFUSOS DE FIXAÇÃO, SEM MOLDBURA	SEINFRA	M2	7,00	562,78	3.939,46
3.13.11	C2505	TORNEIRA DE PRESSÃO CROMADA USO GERAL	SEINFRA	UN	3,00	71,24	213,72
3.13.12	C2506	TORNEIRA DE PRESSÃO P/JARDIM DE 3/4"	SEINFRA	UN	2,00	34,79	69,58
3.13.13	C0797	CHUVEIRO PLÁSTICO (INSTALADO)	SEINFRA	UN	4,00	12,90	51,60

PLANILHA ORÇAMENTÁRIA



OBRA:	MATADOURO	DATA:	15/06/2023	BDI:	26,06%
DESCRIÇÃO:	CONSTRUÇÃO DE MATADOURO	SEINFRA	027.1 COM DESONERAÇÃO	HORA	83,85%
		SINAPI	2022/04 COM DESONERAÇÃO	MES	47,46%
		Composição	PRÓPRIA	REF	05/2022
					0,00%



ITEM	CÓDIGO	DESCRIÇÃO	FONTE	UND	QUANTIDADE	PREÇO UNITÁRIO R\$	PREÇO TOTAL R\$
3.13.14	COMP - 03	CAMARA FRIA GALLANT 7R-DCP 4X5 PAINÉIS RESFRIADO STANDARD COM PISO PAIN COM COND DANF 220V/3F (INCLUSIVE TRANSPORTE E MONTAGEM)	Composições Próprias	UN	1,00	63449,38	63.449,38
3.14	INSTALAÇÕES ELÉTRICAS E TELEFONICAS						
3.14.1	C5030	POSTE DE CONCRETO CIRCULAR, RESISTÊNCIA NOMINAL 200KG, H= 8,00M, PESO APROXIMADO 570 KG	SEINFRA	UN	11,00	1.108,40	12.192,40
3.14.2	101878	QUADRO DE DISTRIBUIÇÃO DE ENERGIA EM CHAPA DE AÇO GALVANIZADO, DE SOBREPOR, COM BARRAMENTO TRIFÁSICO, PARA 18 DISJUNTORES DIN 100A - FORNECIMENTO E INSTALAÇÃO. AF 10/2020	SINAPI	UN	1,00	734,65	734,65
3.14.3	101876	QUADRO DE DISTRIBUIÇÃO DE ENERGIA EM PVC, DE EMBUTIR, SEM BARRAMENTO, PARA 6 DISJUNTORES - FORNECIMENTO E INSTALAÇÃO. AF 10/2020	SINAPI	UN	2,00	108,27	216,54
3.14.4	93653	DISJUNTOR MONOPOLAR TIPO DIN, CORRENTE NOMINAL DE 10A - FORNECIMENTO E INSTALAÇÃO. AF 10/2020	SINAPI	UN	18,00	14,98	269,64
3.14.5	93659	DISJUNTOR MONOPOLAR TIPO DIN, CORRENTE NOMINAL DE 50A - FORNECIMENTO E INSTALAÇÃO. AF 10/2020	SINAPI	UN	2,00	29,42	58,84
3.14.6	93673	DISJUNTOR TRIPOLAR TIPO DIN, CORRENTE NOMINAL DE 50A - FORNECIMENTO E INSTALAÇÃO. AF 10/2020	SINAPI	UN	1,00	119,24	119,24
3.14.7	102137	CHAVE DE BOIA AUTOMÁTICA SUPERIOR/INFERIOR 15A/250V - FORNECIMENTO E INSTALAÇÃO. AF 12/2020	SINAPI	UN	2,00	77,70	155,40
3.14.8	C0631	CAIXA EM ALVENARIA (40X40X60cm) DE 1/2 TIJOLO COMUM, LASTRO DE BRITA E TAMPAS DE CONCRETO	SEINFRA	UN	12,00	323,15	3.877,80
3.14.9	95807	CONDULETE DE PVC, TIPO LL, PARA ELETRODUTO DE PVC SOLDÁVEL DN 20 MM (1/2"), APARENTE - FORNECIMENTO E INSTALAÇÃO. AF 11/2016	SINAPI	UN	22,00	28,58	628,76
3.14.10	C1165	DUTO PERFURADO - PERFILADOS CHAPA DE AÇO (38X38)mm	SEINFRA	M	95,00	56,78	5.394,10
3.14.11	C2301	TAMPA NORMAL P/DUTO PERFURADO, ATE (100X100)mm	SEINFRA	M	95,00	80,55	7.652,25
3.14.12	91836	ELETRODUTO FLEXÍVEL CORRUGADO, PVC, DN 32 MM (1"), PARA CIRCUITOS TERMINAIS, INSTALADO EM FORRO - FORNECIMENTO E INSTALAÇÃO. AF 12/2015	SINAPI	M	190,30	13,73	2.612,82
3.14.13	93008	ELETRODUTO RÍGIDO ROSCÁVEL, PVC, DN 50 MM (1 1/2"), PARA REDE ENTERRADA DE DISTRIBUIÇÃO DE ENERGIA ELÉTRICA - FORNECIMENTO E INSTALAÇÃO. AF 12/2021	SINAPI	M	195,13	20,12	3.926,02
3.14.14	95804	CONDULETE DE PVC, TIPO B, PARA ELETRODUTO DE PVC SOLDÁVEL DN 20 MM (1/2"), APARENTE - FORNECIMENTO E INSTALAÇÃO. AF 11/2016	SINAPI	UN	160,00	24,90	3.984,00
3.14.15	95805	CONDULETE DE PVC, TIPO B, PARA ELETRODUTO DE PVC SOLDÁVEL DN 25 MM (3/4"), APARENTE - FORNECIMENTO E INSTALAÇÃO. AF 11/2016	SINAPI	UN	17,00	25,12	427,04
3.14.16	C0466	BRACADEIRA TIPO "D", METÁLICA ATE 1"	SEINFRA	UN	132,00	7,64	1.008,48
3.14.17	96986	HASTE DE ATERRAMENTO 3/4 PARA SPDA - FORNECIMENTO E INSTALAÇÃO. AF 12/2017	SINAPI	UN	3,00	178,25	534,75
3.14.18	91933	CABO DE COBRE FLEXÍVEL ISOLADO, 10 MM ² , ANTI-CHAMA 0,6/1,0 KV, PARA CIRCUITOS TERMINAIS - FORNECIMENTO E INSTALAÇÃO. AF 12/2015	SINAPI	M	69,00	18,49	1.275,81
3.14.19	C1374	FIO ISOLADO PVC P/750V 2.5 MM2	SEINFRA	M	1.441,29	6,90	9.944,90
3.14.20	91934	CABO DE COBRE FLEXÍVEL ISOLADO, 16 MM ² , ANTI-CHAMA 450/750 V, PARA CIRCUITOS TERMINAIS - FORNECIMENTO E INSTALAÇÃO. AF 12/2015	SINAPI	M	82,00	26,41	2.165,62
3.14.21	91952	INTERRUPTOR SIMPLES (1 MÓDULO), 10A/250V, SEM SUPORTE E SEM PLACA - FORNECIMENTO E INSTALAÇÃO. AF 12/2015	SINAPI	UN	15,00	19,01	285,15
3.14.22	91966	INTERRUPTOR SIMPLES (3 MÓDULOS), 10A/250V, SEM SUPORTE E SEM PLACA - FORNECIMENTO E INSTALAÇÃO. AF 12/2015	SINAPI	UN	2,00	51,32	102,64
3.14.23	92022	INTERRUPTOR SIMPLES (1 MÓDULO) COM 1 TOMADA DE EMBUTIR 2P+T 10 A, SEM SUPORTE E SEM PLACA - FORNECIMENTO E INSTALAÇÃO. AF 12/2015	SINAPI	UN	1,00	40,23	40,23
3.14.24	91994	TOMADA MÉDIA DE EMBUTIR (1 MÓDULO), 2P+T 10 A, SEM SUPORTE E SEM PLACA - FORNECIMENTO E INSTALAÇÃO. AF 12/2015	SINAPI	UN	4,00	24,13	96,52
3.14.25	91990	TOMADA ALTA DE EMBUTIR (1 MÓDULO), 2P+T 10 A, SEM SUPORTE E SEM PLACA - FORNECIMENTO E INSTALAÇÃO. AF 12/2015	SINAPI	UN	12,00	33,10	397,20
3.14.26	C2485	TOMADA P/ COMPUTADOR, SISTEMA "X"	SEINFRA	UN	1,00	34,21	34,21
3.14.27	98308	TOMADA PARA TELEFONE RJ11 - FORNECIMENTO E INSTALAÇÃO. AF 11/2019	SINAPI	UN	1,00	34,24	34,24
3.14.28	C0621	CAIXA DE LIGAÇÃO EM CHAPA AÇO ESTAMPADA, 3"X3", 4"X2", 4"X4"	SEINFRA	UN	41,00	9,23	378,43
3.14.29	C0389	BLOCO LUMINOSO AUTÔNOMO, INDICADOR DE SETA, MOD. UNITRON/SIMILAR	SEINFRA	UN	1,00	327,98	327,98
3.14.30	C4105	ARANDELA PARA FLUORESCENTE COMPACTA 18W EM ALUMÍNIO ANODIZADO E PINTADO POR PROCESSO ELETROSTÁTICO COM UM VISOR EM VIDRO FOSCO	SEINFRA	UN	11,00	228,27	2.510,97
3.14.31	C1640	LUMINÁRIA FLUORESCENTE COMPLETA C/1 LÂMPADA DE 20W	SEINFRA	UN	2,00	86,69	173,38

PLANILHA ORÇAMENTÁRIA



OBRA:	MATADOURO	DATA:	15/06/2023	BDI:	26,06%
DESCRIÇÃO:	CONSTRUÇÃO DE MATADOURO	FONTE	VERSÃO	HORA	MES
		SEINFRA	027.1 COM DESONERAÇÃO	83,85%	0,00%
		SINAPI	2022/04 COM DESONERAÇÃO	83,55%	0,00%
		Composição	PRÓPRIA	0,00%	0,00%

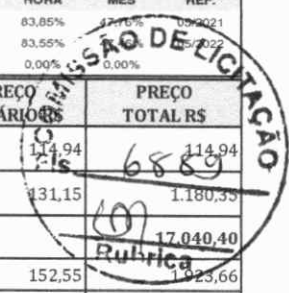

ITEM	CÓDIGO	DESCRIÇÃO	FONTE	UND	QUANTIDADE	PREÇO UNITÁRIO R\$	PREÇO TOTAL R\$
3.14.32	C1665	LUMINÁRIA FLUORESCENTE COMPLETA C/2 LÂMPADAS DE 20W	SEINFRA	UN	1,00	114,94	114,94
3.14.33	C1666	LUMINÁRIA FLUORESCENTE COMPLETA C/2 LÂMPADAS DE 40W	SEINFRA	UN	9,00	131,15	1.180,35
3.15	ESQUADRIAS						
3.15.1	C1994	PORTA TIPO PARANÁ (S/ACESSÓRIOS)	SEINFRA	M2	12,61	152,55	1.923,66
3.15.2	C2215	REVESTIMENTO DE FÓRMICA EM ESQUADRIAS OU MÓVEIS	SEINFRA	M2	8,00	81,65	653,20
3.15.3	100666	JANELA DE MADEIRA (PINUS/EUCALIPTO OU EQUIV.) DE ABRIR COM 4 FOLHAS (2 VENEZIANAS E 2 GUILHOTINAS PARA VIDRO), COM BATENTE, ALIZAR E FERRAGENS. EXCLUSIVE VIDROS, ACABAMENTO E CONTRAMARCO. FORNECIMENTO E INSTALAÇÃO. AF_12/2019	SINAPI	M2	1,80	466,71	840,08
3.15.4	100674	JANELA FIXA DE ALUMÍNIO PARA VIDRO, COM VIDRO, BATENTE E FERRAGENS. EXCLUSIVE ACABAMENTO, ALIZAR E CONTRAMARCO. FORNECIMENTO E INSTALAÇÃO. AF_12/2019	SINAPI	M2	2,64	1.274,13	3.363,70
3.15.5	C1145	DOBRADIÇA CROMADA TIPO PALMELA	SEINFRA	UN	32,00	28,48	911,36
3.15.6	C0042	ALIZAR (GUARNIÇÃO) DE MADEIRA	SEINFRA	M	38,80	10,75	417,10
3.15.7	100709	DOBRADIÇA EM AÇO/FERRO, 3" X 2 1/2", E=1,9 A 2MM, SEN ANEL, CROMADO OU ZINCADO, TAMPA BOLA, COM PARAFUSOS. AF_12/2019	SINAPI	UN	78,00	57,43	4.479,54
3.15.8	90830	FECHADURA DE EMBUTIR COM CILINDRO, EXTERNA, COMPLETA, ACABAMENTO PADRÃO MÉDIO, INCLUSO EXECUÇÃO DE FURO - FORNECIMENTO E INSTALAÇÃO. AF_12/2019	SINAPI	UN	5,00	186,06	930,30
3.15.9	90831	FECHADURA DE EMBUTIR PARA PORTA DE BANHEIRO, COMPLETA, ACABAMENTO PADRÃO MÉDIO, INCLUSO EXECUÇÃO DE FURO - FORNECIMENTO E INSTALAÇÃO. AF_12/2019	SINAPI	UN	5,00	163,66	818,30
3.15.10	C0923	CORRIMÃO EM MADEIRA MACIÇA (PINTADA)	SEINFRA	M	10,00	88,15	881,50
3.15.11	99839	GUARDA-CORPO DE AÇO GALVANIZADO DE 1,10M DE ALTURA, MONTANTES TUBULARES DE 1,1/2" ESPAÇADOS DE 1,20M, TRAVESSA SUPERIOR DE 2", GRADIL FORMADO POR BARRAS CHATAS EM FERRO DE 32X4,8MM, FIXADO COM CHUMBADOR MECÂNICO. AF_04/2019 P	SINAPI	M	3,00	607,22	1.821,66
3.16	ESQUADRIAS E PEÇAS METÁLICAS						26.213,53
3.16.1	C1879	PERFIL METÁLICO 'I', PRÉ-PINTADO C/ H=200mm	SEINFRA	M	16,50	423,57	6.988,91
3.16.2	C2775	ESCADA DE MARINHEIRO, DEGRAUS FERRO REDONDO 3/4"	SEINFRA	M	3,92	201,00	787,92
3.16.3	C1958	PORTA DE FERRO COMPACTA EM CHAPA, INCLUS. BATENTES E FERRAGENS	SEINFRA	M2	5,04	404,35	2.037,92
3.16.4	99861	GRADIL EM FERRO FIXADO EM VÃOS DE JANELAS, FORMADO POR BARRAS CHATAS DE 25X4,8 MM. AF_04/2019	SINAPI	M2	15,36	711,89	10.934,63
3.16.5	C2423	TELA METÁLICA AÇO GALVANIZADO, MALHA (13 X 13)MM2	SEINFRA	M2	43,97	124,27	5.464,15
3.17	PEITORIS, RODAPÉS, SOLEIRAS E BANCADAS						19.502,93
3.17.1	C1367	FILETE DE GRANITO LARG.= 4cm	SEINFRA	M	8,60	30,51	262,39
3.17.2	C2243	RODAPÉ EM PERFIL DE ALUMÍNIO	SEINFRA	M	9,40	28,65	269,31
3.17.3	C2302	TAMPO DE AÇO INOX P/ BANCADAS	SEINFRA	M2	14,11	1.075,00	15.168,25
3.17.4	C4068	BANCADA DE GRANITO CINZA E=2cm	SEINFRA	M2	3,75	408,40	1.531,50
3.17.5	100862	SUPORTE MÃO FRANCESA EM AÇO, ABAS IGUAIS 40 CM, CAPACIDADE MINIMA 70 KG, BRANCO - FORNECIMENTO E INSTALAÇÃO. AF_01/2020	SINAPI	UN	6,00	51,50	309,00
3.17.6	101965	PEITORIL LINEAR EM GRANITO OU MÁRMORE, L = 15CM, COMPRIMENTO DE ATÉ 2M, ASSENTADO COM ARGAMASSA 1:6 COM ADITIVO. AF_11/2020	SINAPI	M	11,50	170,65	1.962,48
3.18	PINTURA						34.405,71
3.18.1	C0588	CAIAÇÃO EM DUAS DEMÃOS COM SUPERCAL	SEINFRA	M2	70,00	5,62	393,40
3.18.2	88423	APLICAÇÃO MANUAL DE PINTURA COM TINTA TEXTURIZADA ACRÍLICA EM PAREDES EXTERNAS DE CASAS, UMA COR. AF_06/2014	SINAPI	M2	1.605,70	15,69	25.193,43
3.18.3	102217	PINTURA TINTA DE ACABAMENTO (PIGMENTADA) A ÓLEO EM MADEIRA, 2 DEMÃOS. AF_01/2021	SINAPI	M2	41,88	16,69	698,98
3.18.4	C1209	EMASSAMENTO DE PAREDES INTERNAS 2 DEMÃOS C/MASSA A ÓLEO	SEINFRA	M2	41,88	21,25	889,95
3.18.5	100726	PINTURA COM TINTA ALQUÍDICA DE FUNDO E ACABAMENTO (ESMALTE SINTÉTICO GRAPITE) APLICADA A ROLO OU PINCEL SOBRE SUPERFÍCIES METÁLICAS (EXCETO PERFIL) EXECUTADO EM OBRA (POR DEMÃO). AF_01/2020	SINAPI	M2	98,02	26,59	2.606,35
3.18.6	C1279	ESMALTE DUAS DEMÃOS EM ESQUADRIAS DE FERRO	SEINFRA	M2	98,02	47,17	4.623,60
3.19	SERVIÇOS COMPLEMENTARES						1.135,60

CONJAST CONSTRUTORA DE AÇUDAGEM LTDA
 ANA MARIA CHAGAS FACUNDO
 Sócia Administradora

FERNANDO FORTADO DE MELO FILHO
 ENGENHEIRO CIVIL
 CREA -CE 13739-D

PLANILHA ORÇAMENTÁRIA

OBRA:	MATADOURO	DATA: 15/06/2023	BDI: 26,06%
DESCRIÇÃO:	CONSTRUÇÃO DE MATADOURO	VERSIÃO	HORA
		SEINFRA 027.1 COM DESONERAÇÃO	83,85%
		SINAPI 2022/04 COM DESONERAÇÃO	83,55%
		Composiçãoe PROPRIA	0,00%



ITEM	CÓDIGO	DESCRIÇÃO	FONTE	UND	QUANTIDADE	PREÇO UNITÁRIO R\$	PREÇO TOTAL R\$
3.19.1	C1628	LIMPEZA GERAL	SEINFRA	M2	83,50	13,58	683,60
4	CONSTRUÇÃO DE ETE (Estação de Tratamento de Esgoto)						69.490,45
4.1	CAIXA COM GRADE						206,57
4.1.1	C0607	CAIXA EM ALVENARIA (60X60X60cm) DE 1 TIJOLO COMUM, LASTRO DE CONCRETO E TAMPA DE CONCRETO	SEINFRA	UN	1,00	846,14	846,14
4.1.2	C1426	GRADE DE FERRO DE PROTEÇÃO	SEINFRA	M2	0,23	262,73	60,43
4.2	DECANTO DIGESTOR						2.018,26
4.2.1	98057	TANQUE SÉPTICO CIRCULAR, EM CONCRETO PRÉ-MOLDADO, DIÂMETRO INTERNO = 2,88 M, ALTURA INTERNA = 2,50 M, VOLUME ÚTIL: 14657,4 L (PARA 105 CONTRIBUINTES), AF 12/2020	SINAPI	UN	1,00	2.018,26	2.018,26
4.3	CAIXA PIEZOMÉTRICA						496,13
4.3.1	C0646	CAIXA INSPEÇÃO EM ANÉIS D=800mm, P/REDE CONDOM.(1,00<h<=1,50)m	SEINFRA	UN	1,00	496,13	496,13
4.4	FILTRO ANAEROBICO						8.020,98
4.4.1	98057	TANQUE SÉPTICO CIRCULAR, EM CONCRETO PRÉ-MOLDADO, DIÂMETRO INTERNO = 2,88 M, ALTURA INTERNA = 2,50 M, VOLUME ÚTIL: 14657,4 L (PARA 105 CONTRIBUINTES), AF 12/2020	SINAPI	UN	1,00	2.018,26	2.018,26
4.4.2	COM-31945427	EXECUÇÃO DE DRENO FRANCES COM BRITA NUM 2	Composições Próprias	M3	4,24	171,05	725,25
4.4.3	C2855	LAJE DE FUNDO P/POÇO DE VISITA C/ANÉIS PRÉ-MOLDADO D=1200mm	SEINFRA	UN	7,07	746,46	5.277,47
4.5	TANQUE DE CONTATO / DOSADOR						1.880,84
4.5.1	C0640	CAIXA EM ALVENARIA C/DOSADOR A NIVEL CONSTANTE	SEINFRA	UN	1,00	1.880,84	1.880,84
4.6	SUMIDOURO						56.167,67
4.6.1	93358	ESCAVAÇÃO MANUAL DE VALA COM PROFUNDIDADE MENOR OU IGUAL A 1,30 M. AF 02/2021	SINAPI	M3	191,27	81,83	15.651,62
4.6.2	C0074	ALVENARIA DE TIJOLO CERÂMICO FURADO (9x19x19)cm C/ARGAMASSA MISTA DE CAL HIDRATADA ESP=20 cm	SEINFRA	M2	191,91	130,64	25.071,12
4.6.3	COM-31945427	EXECUÇÃO DE DRENO FRANCES COM BRITA NUM 2	Composições Próprias	M3	36,07	171,05	6.169,77
4.6.4	COM-31945427	EXECUÇÃO DE DRENO FRANCES COM BRITA NUM 2	Composições Próprias	M3	13,44	171,05	2.298,91
4.6.5	C4448	LAJE PRÉ-FABRICADA P/ PISO - VÃO ATÉ 2 m	SEINFRA	M2	57,76	120,78	6.976,25
5	PAVIMENTAÇÃO EM INTERTRAVADO DE 16 FACES - e = 8,0 cm (ACESSO)						241.925,12
5.1	SERVIÇOS PRELIMINARES						675,84
5.1.1	C2873	LOCAÇÃO DA OBRA COM AUXÍLIO TOPOGRÁFICO (ÁREA ATÉ 5000 M2)	SEINFRA	M2	2.112,00	0,32	675,84
5.2	CONSERVAÇÃO DO SISTEMA RODOVIARIO						5.617,92
5.2.1	C3233	REGULARIZAÇÃO DO SUB-LEITO	SEINFRA	M2	2.112,00	2,66	5.617,92
5.3	PAVIMENTAÇÃO						225.772,80
5.3.1	C3782	PISO PRÉ-MOLDADO ARTICULADO E INTERTRAVADO DE 16 FACES e = 8,0 cm (35 MPa) P/ TRÁFEGO PESADO	SEINFRA	M2	2.112,00	106,90	225.772,80
5.4	OBRAS DE DRENAGEM7						6.775,04
5.4.1	C0365	BANQUETA/ MEIO FIO DE CONCRETO MOLDADO NO LOCAL	SEINFRA	M	137,36	29,67	4.075,47
5.4.2	C0836	CONCRETO NÃO ESTRUTURAL PREPARO MANUAL	SEINFRA	M3	4,81	504,32	2.425,78
5.4.3	C1256	ESCAVAÇÃO MANUAL CAMPO ABERTO EM TERRA ATÉ 2M	SEINFRA	M3	4,81	56,92	273,79
5.5	DIVERSOS						3.083,52
5.5.1	C3447	LIMPEZA DE PISO EM ÁREA URBANIZADA	SEINFRA	M2	2.112,00	1,46	3.083,52

VALOR BDI TOTAL:	267.926,02
VALOR ORÇAMENTO:	1.028.072,69
VALOR TOTAL:	1.295.998,71

Um Milhão Duzentos e Noventa e Cinco Mil Novecentos e Noventa e Oito reais e Setenta e Um centavos

RELATÓRIO ANALÍTICO - COMPOSIÇÕES DE CUSTOS



OBRA:	MATADOURO	DATA : 15/06/2023	BDI : 26,06%																			
DESCRIÇÃO:	CONSTRUÇÃO DE MATADOURO	<table border="1" style="width: 100%; border-collapse: collapse;"> <tr> <th>FONTES</th> <th>VERSÃO</th> <th>HORA</th> <th>MES</th> <th>REF.</th> </tr> <tr> <td>SEINFRA</td> <td>027.1 COM DESONERAÇÃO</td> <td>83,85%</td> <td>47,76%</td> <td>05/2022</td> </tr> <tr> <td>SINAPI</td> <td>2022/04 COM DESONERAÇÃO</td> <td>83,55%</td> <td>47,76%</td> <td>05/2022</td> </tr> <tr> <td>Composição</td> <td>PRÓPRIA</td> <td>0,00%</td> <td>0,00%</td> <td></td> </tr> </table>	FONTES	VERSÃO	HORA	MES	REF.	SEINFRA	027.1 COM DESONERAÇÃO	83,85%	47,76%	05/2022	SINAPI	2022/04 COM DESONERAÇÃO	83,55%	47,76%	05/2022	Composição	PRÓPRIA	0,00%	0,00%	
FONTES	VERSÃO	HORA	MES	REF.																		
SEINFRA	027.1 COM DESONERAÇÃO	83,85%	47,76%	05/2022																		
SINAPI	2022/04 COM DESONERAÇÃO	83,55%	47,76%	05/2022																		
Composição	PRÓPRIA	0,00%	0,00%																			

1.1. COM-03 ADMINISTRAÇÃO LOCAL DA OBRA CONSTRUÇÃO DO MATADOURO PÚBLICO - 3,49% (%)

Mão de Obra		FONTES	UNID	COEFICIENTE	PREÇO UNITÁRIO	TOTAL
18590	ENCARREGADO GERAL/MESTRE DE OBRAS	SEINFRA	MÊS	1,70010000	5.816,10	9.887,95
18584	ENGENHEIRO JUNIOR	SEINFRA	MÊS	1,45059899	14.303,82	20.865,17
18617	VIGIA	SEINFRA	MÊS	1,35000090	2.920,32	3.942,43
TOTAL Mão de Obra:						34.695,55
VALOR:						34.695,55

2.1.1. C1937 PLACAS PADRÃO DE OBRA (M2)

Material		FONTES	UNID	COEFICIENTE	PREÇO UNITÁRIO	TOTAL
10537	CHAPA DE AÇO GALVANIZADA ESP. 0.3MM	SEINFRA	M2	1,02000000	35,2700	35,9754
11100	ESMALTE SINTETICO	SEINFRA	L	1,00000000	24,7700	24,7700
11691	PONTALETE / BARROTE DE 3"x3"	SEINFRA	M	4,50000000	12,5000	56,2500
11725	PREGO 15X15 (1.1/4" x 13) (APROXIMADAMENTE 672UN/KG)	SEINFRA	KG	0,15000000	15,4000	2,3100
TOTAL Material:						119,3054

Mão de Obra		FONTES	UNID	COEFICIENTE	PREÇO UNITÁRIO	TOTAL
12543	SERVENTE	SEINFRA	H	2,00000000	15,4100	30,8200
TOTAL Mão de Obra:						30,8200
VALOR:						150,13

2.2.1. C1628 LIMPEZA GERAL (M2)

Mão de Obra		FONTES	UNID	COEFICIENTE	PREÇO UNITÁRIO	TOTAL
12543	SERVENTE	SEINFRA	H	0,70000000	15,4100	10,7870
TOTAL Mão de Obra:						10,7870
VALOR:						10,79

2.3.1. 101190 CERCA COM MOURÕES DE CONCRETO, RETO, H=3,00 M, ESPAÇAMENTO DE 2,5 M, CRAVADOS 0,5 M, COM 4 FIOS DE ARAME DE AÇO OVALADO 15X17 - FORNECIMENTO E INSTALAÇÃO. AF_05/2020 (M)

Material		FONTES	UNID	COEFICIENTE	PREÇO UNITÁRIO	TOTAL
00000346	ARAME DE AÇO OVALADO 15 X 17 (45,7 KG, 700 KGF), ROLO 1000 M	SINAPI	KG	0,18000000	24,65	4,43
00043130	ARAME GALVANIZADO 12 BWG, D = 2,76 MM (0,048 KG/M) OU 14 BWG, D = 2,11 MM (0,026 KG/M)	SINAPI	KG	0,02870000	20,81	0,59
00004102	MOURAO DE CONCRETO RETO, SECAO QUADRADA, *10 X 10* CM, H= 3,00 M	SINAPI	UN	0,40000000	51,35	20,54
TOTAL Material:						25,56

Mão de Obra com Encargos Complementares		FONTES	UNID	COEFICIENTE	PREÇO UNITÁRIO	TOTAL
88309	PEDREIRO COM ENCARGOS COMPLEMENTARES	SINAPI	H	0,52800000	20,62	10,88
88316	SERVENTE COM ENCARGOS COMPLEMENTARES	SINAPI	H	0,52800000	16,41	8,66
TOTAL Mão de Obra com Encargos Complementares:						19,54

Serviço		FONTES	UNID	COEFICIENTE	PREÇO UNITÁRIO	TOTAL
94962	CONCRETO MAGRO PARA LASTRO, TRAÇO 1:4,5:4,5 (EM MASSA SECA DE CIMENTO/ AREIA MÉDIA/ BRITA 1) - PREPARO MECÂNICO COM BETONEIRA 400 L. AF_05/2021	SINAPI	M3	0,00900000	314,97	2,83
TOTAL Serviço:						2,83
VALOR:						47,93

2.3.2. 98657 EXECUÇÃO DE MURETA GUIA PARA CONTENÇÃO/ FUNDAÇÃO COM 50 CM DE ESPESURA. AF_06/2018 (M)

Equipamento Custo Horário		FONTES	UNID	COEFICIENTE	PREÇO UNITÁRIO	TOTAL
91693	SERRA CIRCULAR DE BANCADA COM MOTOR ELÉTRICO POTÊNCIA DE 5HP, COM COIFA PARA DISCO 10" - CHI DIURNO. AF_08/2015	SINAPI	CHI	0,52460000	19,44	10,19
91692	SERRA CIRCULAR DE BANCADA COM MOTOR ELÉTRICO POTÊNCIA DE 5HP, COM COIFA PARA DISCO 10" - CHP DIURNO. AF_08/2015	SINAPI	CHP	0,12010000	20,63	2,47
TOTAL Equipamento Custo Horário:						12,66

Material		FONTES	UNID	COEFICIENTE	PREÇO UNITÁRIO	TOTAL
00001358	CHAPA/PAINEL DE MADEIRA COMPENSADA RESINADA (MADEIRITE RESINADO ROSA) PARA FORMA DE CONCRETO, DE 2200 x 1100 MM, E = 17 MM	SINAPI	M2	1,05880000	57,52	60,90

RELATÓRIO ANALÍTICO - COMPOSIÇÕES DE CUSTOS



OBRA:	MATADOURO	DATA: 15/06/2023	BDI: 26,06%
DESCRIÇÃO:	CONSTRUÇÃO DE MATADOURO	FONTE	VERSÃO
		SEINFRA	027.1 COM DESONERAÇÃO
		SINAPI	2022/04 COM DESONERAÇÃO
		Composição	PRÓPRIA
		HORA	MES
		83,85%	05/2023
		83,85%	47,46%
			0,00%
		REF.	
			05/23

00004491	PONTELETE *7,5 X 7,5* CM EM PINUS, MISTA OU EQUIVALENTE DA REGIAO - BRUTA	SINAPI	M	2,01670000	11,26	22,76
00005068	PREGO DE AÇO POLIDO COM CABECA 17 X 21 (2 X 11)	SINAPI	KG	0,29540000	17,54	5,18
00004509	SARRAFO *2,5 X 10* CM EM PINUS, MISTA OU EQUIVALENTE DA REGIAO - BRUTA	SINAPI	M	1,83330000	5,71	10,46



TOTAL Mão de Obra com Encargos Complementares:						40,54
Mão de Obra com Encargos Complementares						
88309	PEDREIRO COM ENCARGOS COMPLEMENTARES	SINAPI	H	1,33090000	20,62	27,44
88316	SERVENTE COM ENCARGOS COMPLEMENTARES	SINAPI	H	0,79850000	16,41	13,10

TOTAL Mão de Obra com Encargos Complementares:						40,54
Serviço						
96546	ARMAÇÃO DE BLOCO, VIGA BALDRAME OU SAPATA UTILIZANDO AÇO CA-50 DE 10 MM - MONTAGEM. AF_06/2017	SINAPI	KG	5,88000000	14,00	82,32
96544	ARMAÇÃO DE BLOCO, VIGA BALDRAME OU SAPATA UTILIZANDO AÇO CA-50 DE 6,3 MM - MONTAGEM. AF_06/2017	SINAPI	KG	13,32720000	16,62	221,49
94970	CONCRETO FCK = 20MPA, TRAÇO 1:2,7:3 (EM MASSA SECA DE CIMENTO/ AREIA MÉDIA/ BRITA 1) - PREPARO MECÂNICO COM BETONEIRA 600 L. AF_05/2021	SINAPI	M3	0,36360000	365,87	133,03
96525	ESCAVAÇÃO MECANIZADA PARA VIGA BALDRAME COM MINI-ESCAVADEIRA (INCLUINDO ESCAVAÇÃO PARA COLOCAÇÃO DE FÔRMAS). AF_06/2017	SINAPI	M3	0,91360000	42,62	38,93
TOTAL Serviço:						475,77
VALOR:						628,21

2.3.3. COM-19612277 PORTADA EM MADEIRA TRELIÇADA COMPLETA, INCLUSIVE FERRAGENS (M2)						
Material						
18268	ALIZAR DE MADEIRA L = 5 cm	SEINFRA	M	1,10000000	4,50	4,95
10209	BATENTE DE PEROBA (MADEIRA DE 1A QUALIDADE) PARA PORTA 1FL.	SEINFRA	UN	0,50000000	162,80	81,40
11037	DOBRADIÇA VAI - VEM, EM AÇO/FERRO, CROMADA - TAMANHO 3"	SEINFRA	UN	2,00000000	73,55	147,10
11724	PREGO	SEINFRA	KG	0,75000000	15,40	11,55
11824	RIPA DE PEROBA (MADEIRA DE 1A QUALIDADE) DE 1X5CM	SEINFRA	M	45,00000000	1,34	60,30
11845	SARRAFO DE 1"X4" APARELHADO	SEINFRA	M	18,45000000	6,71	123,80
11919	TACO PARA FIXAÇÃO DE BATENTE/RODAPÊ	SEINFRA	UN	2,00000000	1,37	2,74
11942	TARGETA LIVRE-OCUPADO 60X65MM-FAMA 1260/LF.719-AE	SEINFRA	UN	0,35000000	34,03	11,91
TOTAL Material:						443,75

Mão de Obra						
10041	AJUDANTE DE CARPINTEIRO	SEINFRA	H	2,50000000	16,62	41,55
10498	CARPINTEIRO	SEINFRA	H	2,50000000	20,58	51,45
12543	SERVENTE	SEINFRA	H	0,50000000	15,41	7,71
TOTAL Mão de Obra:						100,71
VALOR:						544,46

2.3.4. C3234 REVESTIMENTO COM SOLO (PIÇARRA) (S/TRANSP) (M3)						
Equipamento Custo Horário						
10590	CAMINHÃO TANQUE 8.000 l (CHI)	SEINFRA	H	0,00000000	48,2100	0,0000
10698	CAMINHÃO TANQUE 8.000 l (CHP)	SEINFRA	H	0,00888889	157,9400	1,4039
10609	COMPAC. LISO VIBRAT. AUTOPROPULSADO (CHI)	SEINFRA	H	0,00182222	53,3200	0,0972
10722	COMPAC. LISO VIBRAT. AUTOPROPULSADO (CHP)	SEINFRA	H	0,00262222	164,8100	0,4322
10625	GRADE DE DISCOS (CHI)	SEINFRA	H	0,00075556	2,6800	0,0020
10739	GRADE DE DISCOS (CHP)	SEINFRA	H	0,00368889	4,0400	0,0149
10642	MOTO NIVELADORA (CHI)	SEINFRA	H	0,00000000	75,8300	0,0000
10756	MOTO NIVELADORA (CHP)	SEINFRA	H	0,00444444	216,2100	0,9609
10667	TRATOR DE PNEUS (CHI)	SEINFRA	H	0,00075556	27,0900	0,0205
10780	TRATOR DE PNEUS (CHP)	SEINFRA	H	0,00368889	96,5000	0,3560
TOTAL Equipamento Custo Horário:						3,2876

Mão de Obra						
		FONTE	UNID	COEFICIENTE	PREÇO UNITÁRIO	TOTAL

CONJASF CONSTRUTORA DE AÇUDAGEM LTDA
ANA MARIA CHAGAS FACUNDO
 Sócia Administradora

FERNANDO FURTADO DE MELO FILHO
 ENGENHEIRO CIVIL
 CREA - CE 13739-D

RELATÓRIO ANALÍTICO - COMPOSIÇÕES DE CUSTOS



OBRA: MATADOURO
DESCRIÇÃO: CONSTRUÇÃO DE MATADOURO

DATA: 15/06/2023 **BDI:** 26,06%
SEINFRA: 027.1 COM DESONERAÇÃO 83,85%
SINAPI: 2022/04 COM DESONERAÇÃO 83,56%
Composição: PRÓPRIA 0,00%



I2543	SERVENTE	SEINFRA	H	0,02222222	15,4100	0,3424
-------	----------	---------	---	------------	---------	--------

TOTAL Mão de Obra: 0,3424

Serviço	DESCRIÇÃO	FONTE	UNID	COEFICIENTE	PREÇO UNITÁRIO	TOTAL
C3160	DESMATAMENTO DE JAZIDA	SEINFRA	M2	1,00000000	0,3500	0,3500
C3211	ESCAVAÇÃO E CARGA DE MATERIAL DE JAZIDA	SEINFRA	M3	1,26700000	4,7000	5,9497
C3218	EXPURGO DE JAZIDA	SEINFRA	M3	0,20000000	3,1100	0,6220
TOTAL Serviço:						6,1667
VALOR:						9,80

2.3.5. C1915 PISO CIMENTADO C/ ARGAMASSA DE CIMENTO E AREIA S/ PENEIRAR, TRAÇO 1:4, ESP.= 1.5cm (M2)

Material	DESCRIÇÃO	FONTE	UNID	COEFICIENTE	PREÇO UNITÁRIO	TOTAL
I0109	AREIA MEDIA	SEINFRA	M3	0,01820000	66,8900	1,2174
I0805	CIMENTO PORTLAND	SEINFRA	KG	5,48000000	0,5500	3,0140
TOTAL Material:						4,2314
Mão de Obra	DESCRIÇÃO	FONTE	UNID	COEFICIENTE	PREÇO UNITÁRIO	TOTAL
I2391	PEDREIRO	SEINFRA	H	1,00000000	20,5800	20,5800
I2543	SERVENTE	SEINFRA	H	1,15000000	15,4100	17,7215
TOTAL Mão de Obra:						38,3015
VALOR:						42,53

2.3.6. 98679 PISO CIMENTADO, TRAÇO 1:3 (CIMENTO E AREIA), ACABAMENTO LISO, ESPESSURA 2,0 CM, PREPARO MECÂNICO DA ARGAMASSA. AF_09/2020 (M2)

Material	DESCRIÇÃO	FONTE	UNID	COEFICIENTE	PREÇO UNITÁRIO	TOTAL
00001379	CIMENTO PORTLAND COMPOSTO CP II-32	SINAPI	KG	0,50000000	0,55	0,27
00003671	JUNTA PLASTICA DE DILATAÇÃO PARA PISOS, COR CINZA, 17 X 3 MM (ALTURA X ESPESSURA)	SINAPI	M	1,67000000	1,09	1,82
TOTAL Material:						2,09
Mão de Obra com Encargos Complementares	DESCRIÇÃO	FONTE	UNID	COEFICIENTE	PREÇO UNITÁRIO	TOTAL
88309	PEDREIRO COM ENCARGOS COMPLEMENTARES	SINAPI	H	0,35400000	20,62	7,29
88316	SERVENTE COM ENCARGOS COMPLEMENTARES	SINAPI	H	0,17700000	16,41	2,90
TOTAL Mão de Obra com Encargos Complementares:						10,19
Serviço	DESCRIÇÃO	FONTE	UNID	COEFICIENTE	PREÇO UNITÁRIO	TOTAL
87298	ARGAMASSA TRAÇO 1:3 (EM VOLUME DE CIMENTO E AREIA MÉDIA ÚMIDA) PARA CONTRAPISO, PREPARO MECÂNICO COM BETONEIRA 400 L. AF_08/2019	SINAPI	M3	0,03100000	518,78	16,08
TOTAL Serviço:						16,08
VALOR:						28,36

2.3.7. 101169 EXECUÇÃO DE PAVIMENTO EM PARALELEPÍPEDOS, REJUNTAMENTO COM ARGAMASSA TRAÇO 1:3 (CIMENTO E AREIA). AF_05/2020 (M2)

Equipamento Custo Horário	DESCRIÇÃO	FONTE	UNID	COEFICIENTE	PREÇO UNITÁRIO	TOTAL
5685	ROLO COMPACTADOR VIBRATÓRIO DE UM CILINDRO AÇO LISO, POTÊNCIA 80 HP, PESO OPERACIONAL MÁXIMO 8,1 T, IMPACTO DINÂMICO 16,15 / 9,5 T, LARGURA DE TRABALHO 1,68 M - CHI DIURNO. AF_06/2014	SINAPI	CHI	0,13090000	56,53	7,39
5684	ROLO COMPACTADOR VIBRATÓRIO DE UM CILINDRO AÇO LISO, POTÊNCIA 80 HP, PESO OPERACIONAL MÁXIMO 8,1 T, IMPACTO DINÂMICO 16,15 / 9,5 T, LARGURA DE TRABALHO 1,68 M - CHP DIURNO. AF_06/2014	SINAPI	CHP	0,00310000	159,58	0,49
TOTAL Equipamento Custo Horário:						7,88
Material	DESCRIÇÃO	FONTE	UNID	COEFICIENTE	PREÇO UNITÁRIO	TOTAL
00000367	AREIA GROSSA - POSTO JAZIDA/FORNECEDOR (RETIRADO NA JAZIDA, SEM TRANSPORTE)	SINAPI	M3	0,11400000	100,39	11,44
00004385	PARALELEPIPEDO GRANÍTICO OU BASALTICO, PARA PAVIMENTAÇÃO, SEM FRETE (VARIACAO REGIONAL DE PECAS POR M2)	SINAPI	MIL	0,03300000	830,13	27,39
TOTAL Material:						38,83
Mão de Obra com Encargos Complementares	DESCRIÇÃO	FONTE	UNID	COEFICIENTE	PREÇO UNITÁRIO	TOTAL
88260	CALCETEIRO COM ENCARGOS COMPLEMENTARES	SINAPI	H	0,40210000	20,51	8,24
88316	SERVENTE COM ENCARGOS COMPLEMENTARES	SINAPI	H	0,40210000	16,41	6,59

RELATÓRIO ANALÍTICO - COMPOSIÇÕES DE CUSTOS



OBRA:	MATADOURO
DESCRIÇÃO:	CONSTRUÇÃO DE MATADOURO

DATA:	15/06/2023	BDI:	26,00%
FONTE	VERSÃO	HORA	MES
SEINFRA	027 1 COM DESONERAÇÃO	83,85%	47,76%
SINAPI	2022/04 COM DESONERAÇÃO	83,55%	47,46%
Composição	PRÓPRIA	0,00%	0,00%



Serviço		FONTE	UNID	COEFICIENTE	PREÇO UNITÁRIO	TOTAL
88628	ARGAMASSA TRAÇO 1:3 (EM VOLUME DE CIMENTO E AREIA MÉDIA ÚMIDA), PREPARO MECÂNICO COM BETONEIRA 400 L. AF_08/2019	SINAPI	M3	0,02040000	431,90	8,81
TOTAL Serviço:						8,81
VALOR:						70,35

2.3.8. 103328 ALVENARIA DE VEDAÇÃO DE BLOCOS CERÂMICOS FURADOS NA HORIZONTAL DE 9X19X19 CM (ESPESSURA 9 CM) E ARGAMASSA DE ASSENTAMENTO COM PREPARO EM BETONEIRA. AF_12/2021 (M2)

Material	FONTE	UNID	COEFICIENTE	PREÇO UNITÁRIO	TOTAL
00007271	BLOCO CERÂMICO / TIJOLO VAZADO PARA ALVENARIA DE VEDAÇÃO, 8 FUROS NA HORIZONTAL, DE 9 X 19 X 19 CM (L X A X C)	SINAPI	UN	28,31000000	19,25
00037395	PINO DE AÇO COM FURO, HASTE = 27 MM (AÇO DIRETA)	SINAPI	CENTO	0,00500000	0,19
00034557	TELA DE AÇO SOLDADA GALVANIZADA/ZINCADA PARA ALVENARIA, FIO D = *1,20 A 1,70* MM, MALHA 15 X 15 MM, (C X L) *50 X 7,5* CM	SINAPI	M	0,42000000	1,34
TOTAL Material:					20,78

Mão de Obra com Encargos Complementares	FONTE	UNID	COEFICIENTE	PREÇO UNITÁRIO	TOTAL
88309	PEDREIRO COM ENCARGOS COMPLEMENTARES	SINAPI	H	1,61000000	33,19
88316	SERVEnte COM ENCARGOS COMPLEMENTARES	SINAPI	H	0,80500000	13,21
TOTAL Mão de Obra com Encargos Complementares:					46,40

Serviço	FONTE	UNID	COEFICIENTE	PREÇO UNITÁRIO	TOTAL
87292	ARGAMASSA TRAÇO 1:2:8 (EM VOLUME DE CIMENTO, CAL E AREIA MÉDIA ÚMIDA) PARA EMBOÇO/MASSA ÚNICA/ASSENTAMENTO DE ALVENARIA DE VEDAÇÃO, PREPARO MECÂNICO COM BETONEIRA 400 L. AF_08/2019	SINAPI	M3	0,00910000	4,09
TOTAL Serviço:					4,09
VALOR:					71,27

2.3.9. 101189 CERCA COM MOURÕES DE CONCRETO, RETO, H=3,00 M, ESPAÇAMENTO DE 2,5 M, CRAVADOS 0,5 M, COM 4 FIOS DE ARAME FARPADO Nº 14 CLASSE 250 - FORNECIMENTO E INSTALAÇÃO. AF_05/2020 (M)

Material	FONTE	UNID	COEFICIENTE	PREÇO UNITÁRIO	TOTAL
00000339	ARAME FARPADO GALVANIZADO, 14 BWG (2,11 MM), CLASSE 250	SINAPI	M	4,00000000	5,08
00043130	ARAME GALVANIZADO 12 BWG, D = 2,76 MM (0,048 KG/M) OU 14 BWG, D = 2,11 MM (0,026 KG/M)	SINAPI	KG	0,02870000	0,59
00004102	MOURAO DE CONCRETO RETO, SECAO QUADRADA, *10 X 10* CM, H= 3,00 M	SINAPI	UN	0,40000000	20,54
TOTAL Material:					26,21

Mão de Obra com Encargos Complementares	FONTE	UNID	COEFICIENTE	PREÇO UNITÁRIO	TOTAL
88309	PEDREIRO COM ENCARGOS COMPLEMENTARES	SINAPI	H	0,52800000	10,88
88316	SERVEnte COM ENCARGOS COMPLEMENTARES	SINAPI	H	0,52800000	8,66
TOTAL Mão de Obra com Encargos Complementares:					19,54

Serviço	FONTE	UNID	COEFICIENTE	PREÇO UNITÁRIO	TOTAL
94962	CONCRETO MAGRO PARA LASTRO, TRAÇO 1:4:5:4,5 (EM MASSA SECA DE CIMENTO/ AREIA MÉDIA/ BRITA 1) - PREPARO MECÂNICO COM BETONEIRA 400 L. AF_05/2021	SINAPI	M3	0,00900000	2,83
TOTAL Serviço:					2,83
VALOR:					48,58

2.3.10. C4466 COBERTURA TELHA CERÂMICA (RIPA, CAIBRO, LINHA) (M2)

Material	FONTE	UNID	COEFICIENTE	PREÇO UNITÁRIO	TOTAL
10405	CAIBRO DE 2"x1"	SEINFRA	M	3,50000000	19,8800
16519	LINHA DE MASSARANDUBA 12 x 6 CM (5" x 2 1/2")	SEINFRA	M	1,33000000	23,9001
11724	PREGO	SEINFRA	KG	0,12000000	1,8480
11824	RIPA DE PEROBA (MADEIRA DE 1ª QUALIDADE) DE 1X5CM	SEINFRA	M	3,50000000	4,6900
12045	TELHA CERÂMICA COLONIAL	SEINFRA	UN	33,00000000	23,1000
TOTAL Material:					73,4181

Mão de Obra	FONTE	UNID	COEFICIENTE	PREÇO UNITÁRIO	TOTAL
10041	AJUDANTE DE CARPINTEIRO	SEINFRA	H	1,00000000	16,6200
10498	CARPINTEIRO	SEINFRA	H	1,00000000	20,5800

CONJASF CONSTRUTORA DE AÇUDAGEM LTDA
ANA MARIA CHAGAS FACUNDO
Sócia Administradora

FERNANDO FURTADO DE MELO FILHO
ENGENHEIRO CIVIL
CREA -CE 13739-D

RELATÓRIO ANALÍTICO - COMPOSIÇÕES DE CUSTOS



OBRA:	MATADOURO	DATA: 15/06/2023	BDI: 26,06%
DESCRIÇÃO:	CONSTRUÇÃO DE MATADOURO	FONTE	VERSÃO
		SEINFRA	027.1 COM DESONERAÇÃO
		SINAF1	2022/04 COM DESONERAÇÃO
		Composição	PRÓPRIA
		HORA	MES
		83,85%	05/2021
		83,55%	47,46%
		0,00%	0,00%

I2391	PEDREIRO	SEINFRA	H	1,10000000	20,5800	22,6380
I2543	SERVEnte	SEINFRA	H	1,10000000	15,4100	16,9810
					TOTAL Mão de Obra:	76,2990
					VALOR:	150,21



2.3.11. C3659 PORTÃO DE METALON E BARRA CHATA DE FERRO C/FECHADURA E DOBRADIÇA, INCLUS. PINTURA ESMALTE SINTÉTICO (M2)

Material	FONTE	UNID	COEFICIENTE	PREÇO UNITÁRIO	TOTAL
I0108 AREIA GROSSA	SEINFRA	M3	0,00100000	74,0500	0,0741
I0805 CIMENTO PORTLAND	SEINFRA	KG	0,15000000	0,5500	0,0825
I6727 PORTÃO EM METALON E BARRA CHATA DE FERRO C/FECHADURA E DOBRADIÇAS, INCLUS. PINTURA ESMALTE SINTÉTICO (=1M2)	SEINFRA	UN	1,00000000	349,2800	349,2800
TOTAL Material:					349,4366

Mão de Obra	FONTE	UNID	COEFICIENTE	PREÇO UNITÁRIO	TOTAL
I1530 MONTADOR	SEINFRA	H	1,00000000	20,5800	20,5800
I2391 PEDREIRO	SEINFRA	H	0,35000000	20,5800	7,2030
I2543 SERVENTE	SEINFRA	H	0,25000000	15,4100	3,8525
TOTAL Mão de Obra:					31,6355
VALOR:					381,07

3.1.1.1. C1622 LIGAÇÃO PROVISÓRIA DE ÁGUA E SANITÁRIO (UN)

Material	FONTE	UNID	COEFICIENTE	PREÇO UNITÁRIO	TOTAL
I0109 AREIA MEDIA	SEINFRA	M3	0,01890000	66,8900	1,2642
I0177 BACIA TURCA DE LOUÇA COM SIFÃO INTEGRADO	SEINFRA	UN	1,00000000	550,6600	550,6600
I0409 CAIXA D'AGUA DE FIBROCIMENTO DE 1000 L, COM TAMPA	SEINFRA	UN	1,00000000	295,2300	295,2300
I2943 HIDROM TIPO TAQUIMÉTRICO 3 m3/h, 3/4". COMPLETO	SEINFRA	UN	1,00000000	74,6100	74,6100
I1691 PONTALETE / BARROTE DE 3"x3"	SEINFRA	M	25,00000000	12,5000	312,5000
I1725 PREGO 15X15 (1.1/4" x 13) (APROXIMADAMENTE 672UN/KG)	SEINFRA	KG	1,00000000	15,4000	15,4000
I1916 TABUA DE 1" DE 3A. - L = 30cm	SEINFRA	M	8,00000000	9,9200	79,3600
I2082 TIJOLO MACIÇO COMUM	SEINFRA	UN	30,00000000	0,5700	17,1000
I2167 TUBO AÇO GALVANIZADO DE 20MM (3/4")	SEINFRA	M	30,00000000	22,4600	673,8000
I2161 TUBO CERÂMICO DE 100MM	SEINFRA	M	5,00000000	11,8900	59,4500
TOTAL Material:					2.079,3742

Mão de Obra	FONTE	UNID	COEFICIENTE	PREÇO UNITÁRIO	TOTAL
I0043 AJUDANTE DE ENCANADOR	SEINFRA	H	4,00000000	16,6200	66,4800
I0498 CARPINTEIRO	SEINFRA	H	8,00000000	20,5800	164,6400
I2320 ENCANADOR	SEINFRA	H	8,00000000	20,1400	161,1200
I2391 PEDREIRO	SEINFRA	H	8,00000000	20,5800	164,6400
I2543 SERVENTE	SEINFRA	H	8,12000000	15,4100	125,1292
TOTAL Mão de Obra:					682,0092
VALOR:					2.761,38

3.1.1.2. C2850 INSTALAÇÕES PROVISÓRIAS DE LUZ, FORÇA, TELEFONE E LÓGICA (UN)

Material	FONTE	UNID	COEFICIENTE	PREÇO UNITÁRIO	TOTAL
I0125 ARMAÇÃO REX TRIFASICA COM ROLDANA	SEINFRA	UN	1,00000000	49,2400	49,2400
I0355 CABO ISOLADO PVC 750V 10MM2	SEINFRA	M	60,00000000	5,6400	338,4000
I0840 CONECTOR SPLIT-BOLT P/CABO 10MM2	SEINFRA	UN	4,00000000	5,4500	21,8000
I0952 CURVA DE PVC RIGIDO PARA ELETRODUTO DE 1"	SEINFRA	UN	2,00000000	3,0400	6,0800
I1070 ELETRODUTO DE PVC RIGIDO 1"	SEINFRA	M	6,00000000	5,4100	32,4600
I2352 HASTE DE ATERRAMENTO COPERWELD 5/8" x 2.40M	SEINFRA	UN	1,00000000	37,0600	37,0600
I1406 LUVA DE PVC RIGIDO PARA ELETRODUTO 1"	SEINFRA	UN	2,00000000	1,2100	2,4200
I2383 NOFUSE DE 70 A.	SEINFRA	UN	1,00000000	40,1500	40,1500
I2405 POSTE DE CONCRETO DUPL0 T (150/9), RESISTÊNCIA NOMINAL 150KG, H=9,00M, PESO APROXIMADO 470KG	SEINFRA	UN	1,00000000	498,9300	498,9300

CONJAST CONSTRUTORA DE AÇUDAGEM LTDA
ANA MARIA CHAGAS FACUNDO
Sócia Administradora

FERNANDO FORTADO DE MELO FILHO
ENGENHEIRO CIVIL
CREA - CE 13739-D

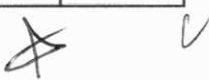



RELATÓRIO ANALÍTICO - COMPOSIÇÕES DE CUSTOS

OBRA:	MATADOURO	DATA:	15/06/2023	BDI:	26,06%
DESCRIÇÃO:	CONSTRUÇÃO DE MATADOURO	SEINFRA	027.1 COM DESONERAÇÃO	HORA	83,85%
		SINAPI	2022/04 COM DESONERAÇÃO	MES	47,76%
		Composição	PRÓPRIA	REF.	0,00%



12413	QUADRO DE MEDIÇÃO TRIFASICA EM POSTE	SEINFRA	UN	1,00000000	269,9500	269,9500
					TOTAL Material:	1.296,4900
					Fls:	6896
					VALOR:	1.296,49

3.1.2.1. 99059 LOCAÇÃO CONVENCIONAL DE OBRA, UTILIZANDO GABARITO DE TÁBUAS CORRIDAS PONTALETADAS A CADA 2,00M - 2 UTILIZAÇÕES. AF_10/2018 (M)

Equipamento	Custo Horário	FONTES	UNID	COEFICIENTE	PREÇO UNITÁRIO	TOTAL
91693	SERRA CIRCULAR DE BANCADA COM MOTOR ELÉTRICO POTÊNCIA DE 5HP, COM COIFA PARA DISCO 10" - CHI DIURNO. AF_08/2015	SINAPI	CHI	0,01680000	19,44	0,32
91692	SERRA CIRCULAR DE BANCADA COM MOTOR ELÉTRICO POTÊNCIA DE 5HP, COM COIFA PARA DISCO 10" - CHP DIURNO. AF_08/2015	SINAPI	CHP	0,00390000	20,63	0,08
TOTAL Equipamento Custo Horário:						0,40

Material	FONTES	UNID	COEFICIENTE	PREÇO UNITÁRIO	TOTAL	
00004433	CAIBRO NAO APARELHADO *7,5 X 7,5* CM, EM MACARANDUBA, ANGELIM OU EQUIVALENTE DA REGIAO - BRUTA	SINAPI	M	0,41250000	25,15	10,37
00005068	PREGO DE ACO POLIDO COM CABECA 17 X 21 (2 X 11)	SINAPI	KG	0,11100000	17,54	1,94
00004417	SARRAFO NAO APARELHADO *2,5 X 7* CM, EM MACARANDUBA, ANGELIM OU EQUIVALENTE DA REGIAO - BRUTA	SINAPI	M	0,74450000	7,00	5,21
00010567	TABUA *2,5 X 23* CM EM PINUS, MISTA OU EQUIVALENTE DA REGIAO - BRUTA	SINAPI	M	0,55000000	12,72	6,99
00007356	TINTA LATEX ACRILICA PREMIUM, COR BRANCO FOSCO	SINAPI	L	0,02560000	17,17	0,43
TOTAL Material:					24,94	

Mão de Obra com Encargos Complementares	FONTES	UNID	COEFICIENTE	PREÇO UNITÁRIO	TOTAL	
88239	AJUDANTE DE CARPINTEIRO COM ENCARGOS COMPLEMENTARES	SINAPI	H	0,35630000	16,77	5,97
88262	CARPINTEIRO DE FORMAS COM ENCARGOS COMPLEMENTARES	SINAPI	H	0,71250000	20,40	14,53
TOTAL Mão de Obra com Encargos Complementares:					20,50	

Serviço	FONTES	UNID	COEFICIENTE	PREÇO UNITÁRIO	TOTAL	
94974	CONCRETO MAGRO PARA LASTRO, TRAÇO 1:4,5:4,5 (EM MASSA SECA DE CIMENTO/ AREIA MEDIA/ BRITA 1) - PREPARO MANUAL. AF_05/2021	SINAPI	M3	0,00460000	361,28	1,66
99062	MARCAÇÃO DE PONTOS EM GABARITO OU CAVALETE. AF_10/2018	SINAPI	UN	1,50000000	1,90	2,85
TOTAL Serviço:					4,51	
VALOR:					50,35	

3.2.1. 93358 ESCAVAÇÃO MANUAL DE VALA COM PROFUNDIDADE MENOR OU IGUAL A 1,30 M. AF_02/2021 (M3)

Mão de Obra com Encargos Complementares	FONTES	UNID	COEFICIENTE	PREÇO UNITÁRIO	TOTAL	
88316	SERVENTE COM ENCARGOS COMPLEMENTARES	SINAPI	H	3,95600000	16,41	64,91
TOTAL Mão de Obra com Encargos Complementares:					64,91	
VALOR:					64,91	

3.2.2. 93382 REATERRO MANUAL DE VALAS COM COMPACTAÇÃO MECANIZADA. AF_04/2016 (M3)

Equipamento	Custo Horário	FONTES	UNID	COEFICIENTE	PREÇO UNITÁRIO	TOTAL
91534	COMPACTADOR DE SOLOS DE PERCUSSÃO (SOQUETE) COM MOTOR A GASOLINA 4 TEMPOS, POTÊNCIA 4 CV - CHI DIURNO. AF_08/2015	SINAPI	CHI	0,25400000	20,22	5,13
91533	COMPACTADOR DE SOLOS DE PERCUSSÃO (SOQUETE) COM MOTOR A GASOLINA 4 TEMPOS, POTÊNCIA 4 CV - CHP DIURNO. AF_08/2015	SINAPI	CHP	0,27400000	28,80	7,89
TOTAL Equipamento Custo Horário:						13,02

Mão de Obra com Encargos Complementares	FONTES	UNID	COEFICIENTE	PREÇO UNITÁRIO	TOTAL	
88316	SERVENTE COM ENCARGOS COMPLEMENTARES	SINAPI	H	0,65000000	16,41	10,66
TOTAL Mão de Obra com Encargos Complementares:					10,66	

Serviço	FONTES	UNID	COEFICIENTE	PREÇO UNITÁRIO	TOTAL	
95606	UMIDIFICAÇÃO DE MATERIAL PARA VALAS COM CAMINHÃO PIPA 10000L. AF_11/2016	SINAPI	M3	1,00000000	2,15	2,15
TOTAL Serviço:					2,15	
VALOR:					25,83	

3.3.1. C3347 ALVENARIA DE PEDRA ARGAMASSADA (TRAÇO 1:4) C/AGREGADOS ADQUIRIDOS (M3)

CONJAST CONSTRUTORA DE AÇUDAGEM LTDA
ANA MARIA CHAGAS FACUNDO
Sócia Administradora

FERNANDO FURTADO DE MELO FILHO
ENGENHEIRO CIVIL
CREA - CE 13739-D

RELATÓRIO ANALÍTICO - COMPOSIÇÕES DE CUSTOS



OBRA:	MATADOURO	DATA: 15/06/2023	BDI: 26,06%
DESCRIÇÃO:	CONSTRUÇÃO DE MATADOURO	SEINFRA	VERSÃO
		SEINFRA	027.1 COM DESONERAÇÃO
		SINAPI	2022/04 COM DESONERAÇÃO
		Composição	PRÓPRIA
			HORA
			MES
			ME
			80,82%
			47,76%
			05/2022
			85,30%
			47,46%
			05/2022
			0,00%
			0,00%

Material		FORTE	UNID	COEFICIENTE	PREÇO UNITÁRIO	TOTAL
11600	PEDRA DE MÃO (RACHÃO)	SEINFRA	M3	1,15000000	65,4700	75,2905
TOTAL Material:						75,2905
Mão de Obra		FORTE	UNID	COEFICIENTE	PREÇO UNITÁRIO	TOTAL
12391	PEDREIRO	SEINFRA	H	5,00000000	20,5800	102,9000
12543	SERVENTE	SEINFRA	H	7,00000000	15,4100	107,8700
TOTAL Mão de Obra:						210,7700
Serviço		FORTE	UNID	COEFICIENTE	PREÇO UNITÁRIO	TOTAL
C0171	ARGAMASSA DE CIMENTO E AREIA S/PEN. TRAÇO 1:4	SEINFRA	M3	0,30000000	436,1900	130,8570
TOTAL Serviço:						130,8570
VALOR:						416,92

3.3.2. C4592 ALVENARIA DE EMBASAMENTO EM TIJOLO CERÂMICO FURADO C/ ARGAMASSA CIMENTO E AREIA 1:4 (M3)

Material		FORTE	UNID	COEFICIENTE	PREÇO UNITÁRIO	TOTAL
12081	TIJOLO CERÂMICO FURADO 9X19X19CM	SEINFRA	UN	235,00000000	0,6700	157,4500
TOTAL Material:						157,4500
Mão de Obra		FORTE	UNID	COEFICIENTE	PREÇO UNITÁRIO	TOTAL
12391	PEDREIRO	SEINFRA	H	8,50000000	20,5800	174,9300
12543	SERVENTE	SEINFRA	H	9,20000000	15,4100	141,7720
TOTAL Mão de Obra:						316,7020
Serviço		FORTE	UNID	COEFICIENTE	PREÇO UNITÁRIO	TOTAL
C0171	ARGAMASSA DE CIMENTO E AREIA S/PEN. TRAÇO 1:4	SEINFRA	M3	0,30000000	436,1900	130,8570
TOTAL Serviço:						130,8570
VALOR:						605,01

3.3.3. 92263 FABRICAÇÃO DE FÔRMA PARA PILARES E ESTRUTURAS SIMILARES, EM CHAPA DE MADEIRA COMPENSADA RESINADA, E = 17 MM. AF_09/2020 (M2)

Equipamento Custo Horário		FORTE	UNID	COEFICIENTE	PREÇO UNITÁRIO	TOTAL
91693	SERRA CIRCULAR DE BANCADA COM MOTOR ELÉTRICO POTÊNCIA DE SHP, COM COIFA PARA DISCO 10" - CHI DIURNO. AF_08/2015	SINAPI	CHI	0,25500000	19,44	4,95
91692	SERRA CIRCULAR DE BANCADA COM MOTOR ELÉTRICO POTÊNCIA DE SHP, COM COIFA PARA DISCO 10" - CHP DIURNO. AF_08/2015	SINAPI	CHP	0,06300000	20,63	1,29
TOTAL Equipamento Custo Horário:						6,24
Material		FORTE	UNID	COEFICIENTE	PREÇO UNITÁRIO	TOTAL
00001358	CHAPA/PAINEL DE MADEIRA COMPENSADA RESINADA (MADEIRITE RESINADO ROSA) PARA FORMA DE CONCRETO, DE 2200 x 1100 MM, E = 17 MM	SINAPI	M2	1,33600000	57,52	76,84
00004491	PONTALETE *7,5 X 7,5* CM EM PINUS, MISTA OU EQUIVALENTE DA REGIAO - BRUTA	SINAPI	M	2,30800000	11,26	25,98
00005068	PREGO DE AÇO POLIDO COM CABECA 17 X 21 (2 X 11)	SINAPI	KG	0,20800000	17,54	3,64
00004517	SARRAFO *2,5 X 7,5* CM EM PINUS, MISTA OU EQUIVALENTE DA REGIAO - BRUTA	SINAPI	M	9,23700000	3,93	36,30
TOTAL Material:						142,76
Mão de Obra com Encargos Complementares		FORTE	UNID	COEFICIENTE	PREÇO UNITÁRIO	TOTAL
88239	AJUDANTE DE CARPINTEIRO COM ENCARGOS COMPLEMENTARES	SINAPI	H	0,25000000	16,77	4,19
88262	CARPINTEIRO DE FORMAS COM ENCARGOS COMPLEMENTARES	SINAPI	H	1,18000000	20,40	24,07
TOTAL Mão de Obra com Encargos Complementares:						28,26
VALOR:						177,26

3.3.4. C0836 CONCRETO NÃO ESTRUTURAL PREPARO MANUAL (M3)

Material		FORTE	UNID	COEFICIENTE	PREÇO UNITÁRIO	TOTAL
10109	AREIA MEDIA	SEINFRA	M3	0,77800000	66,8900	52,0404
10280	BRITA	SEINFRA	M3	0,96580000	75,5000	72,9179
10805	CIMENTO PORTLAND	SEINFRA	KG	220,00000000	0,5500	121,0000
TOTAL Material:						245,9583
Mão de Obra		FORTE	UNID	COEFICIENTE	PREÇO UNITÁRIO	TOTAL

RELATÓRIO ANALÍTICO - COMPOSIÇÕES DE CUSTOS



OBRA:	MATADOURO	DATA: 15/06/2023	BDI: 26,06%
DESCRIÇÃO:	CONSTRUÇÃO DE MATADOURO	FONTE	VERSÃO
		SEINFRA	027.1 COM DESONERAÇÃO
		SINAPI	2022/04 COM DESONERAÇÃO
		Composição	PRÓPRIA
		HORA	MES
		83,85%	47,76%
		83,55%	47,40%
		0,00%	0,00%
		REF.	05/2021

I2543	SERVENTE	SEINFRA	H	10,00000000	5,4100	154,1000
TOTAL Mão de Obra:						154,1000
Valor:						68940,06

3.3.5. 96535 FABRICAÇÃO, MONTAGEM E DESMONTAGEM DE FÓRMA PARA SAPATA, EM MADEIRA SERRADA, E=25 MM, 4 UTILIZAÇÕES. AF_06/2017 (M2)

Equipamento Custo Horário		FONTE	UNID	COEFICIENTE	PREÇO UNITÁRIO	TOTAL
91693	SERRA CIRCULAR DE BANCADA COM MOTOR ELÉTRICO POTÊNCIA DE 5HP, COM COIFA PARA DISCO 10" - CHI DIURNO. AF_08/2015	SINAPI	CHI	0,03900000	19,44	0,75
91692	SERRA CIRCULAR DE BANCADA COM MOTOR ELÉTRICO POTÊNCIA DE 5HP, COM COIFA PARA DISCO 10" - CHP DIURNO. AF_08/2015	SINAPI	CHP	0,07900000	20,63	1,62
TOTAL Equipamento Custo Horário:						2,37

Material		FONTE	UNID	COEFICIENTE	PREÇO UNITÁRIO	TOTAL
00002692	DESMOLDANTE PROTETOR PARA FORMAS DE MADEIRA, DE BASE OLEOSA EMULSIONADA EM AGUA	SINAPI	L	0,01700000	7,16	0,12
00005074	PREGO DE ACO POLIDO COM CABECA 15 X 18 (1 1/2 X 13)	SINAPI	KG	0,01600000	19,65	0,31
00005073	PREGO DE ACO POLIDO COM CABECA 17 X 24 (2 1/4 X 11)	SINAPI	KG	0,04700000	17,88	0,84
00040304	PREGO DE ACO POLIDO COM CABECA DUPLA 17 X 27 (2 1/2 X 11)	SINAPI	KG	0,01000000	21,64	0,21
00004517	SARRAFO *2,5 X 7,5* CM EM PINUS, MISTA OU EQUIVALENTE DA REGIAO - BRUTA	SINAPI	M	4,61200000	3,93	18,12
06189	TABUA NAO APARELHADA *2,5 X 30* CM, EM MACARANDUBA, ANGELIM OU EQUIVALENTE DA REGIAO - BRUTA	SINAPI	M	1,27800000	26,53	33,90
TOTAL Material:						53,50

Mão de Obra com Encargos Complementares		FONTE	UNID	COEFICIENTE	PREÇO UNITÁRIO	TOTAL
88239	AJUDANTE DE CARPINTEIRO COM ENCARGOS COMPLEMENTARES	SINAPI	H	1,08600000	16,77	18,21
88262	CARPINTEIRO DE FORMAS COM ENCARGOS COMPLEMENTARES	SINAPI	H	2,76900000	20,40	56,48
TOTAL Mão de Obra com Encargos Complementares:						74,69
VALOR:						130,56

3.3.6. 94971 CONCRETO FCK = 25MPA, TRAÇO 1:2,3:2,7 (EM MASSA SECA DE CIMENTO / AREIA MÉDIA/ BRITA 1) - PREPARO MECÂNICO COM BETONEIRA 600 L. AF_05/2021 (M3)

Equipamento Custo Horário		FONTE	UNID	COEFICIENTE	PREÇO UNITÁRIO	TOTAL
89226	BETONEIRA CAPACIDADE NOMINAL DE 600 L, CAPACIDADE DE MISTURA 360 L, MOTOR ELÉTRICO TRIFÁSICO POTÊNCIA DE 4 CV, SEM CARREGADOR - CHI DIURNO. AF_11/2014	SINAPI	CHI	0,60670000	1,55	0,94
89225	BETONEIRA CAPACIDADE NOMINAL DE 600 L, CAPACIDADE DE MISTURA 360 L, MOTOR ELÉTRICO TRIFÁSICO POTÊNCIA DE 4 CV, SEM CARREGADOR - CHP DIURNO. AF_11/2014	SINAPI	CHP	0,64340000	5,14	3,30
TOTAL Equipamento Custo Horário:						4,24

Material		FONTE	UNID	COEFICIENTE	PREÇO UNITÁRIO	TOTAL
0000370	AREIA MEDIA - POSTO JAZIDA/FORNECEDOR (RETIRADO NA JAZIDA, SEM TRANSPORTE)	SINAPI	M3	0,72750000	99,10	72,09
00001379	CIMENTO PORTLAND COMPOSTO CP II-32	SINAPI	KG	364,94330000	0,55	200,71
00004721	PEDRA BRITADA N.1 (9,5 a 19 MM) POSTO PEDREIRA/FORNECEDOR, SEM FRETE	SINAPI	M3	0,59720000	88,97	53,13
TOTAL Material:						325,93

Mão de Obra com Encargos Complementares		FONTE	UNID	COEFICIENTE	PREÇO UNITÁRIO	TOTAL
88377	OPERADOR DE BETONEIRA ESTACIONÁRIA/MISTURADOR COM ENCARGOS COMPLEMENTARES	SINAPI	H	1,25010000	16,82	21,02
88316	SERVENTE COM ENCARGOS COMPLEMENTARES	SINAPI	H	1,97920000	16,41	32,47
TOTAL Mão de Obra com Encargos Complementares:						53,49
VALOR:						383,66

3.3.7. 92775 ARMAÇÃO DE PILAR OU VIGA DE UMA ESTRUTURA CONVENCIONAL DE CONCRETO ARMADO EM UMA EDIFICAÇÃO TÉRREA OU SOBRADO UTILIZANDO AÇO CA-60 DE 5,0 MM - MONTAGEM. AF_12/2015 (KG)

Material		FONTE	UNID	COEFICIENTE	PREÇO UNITÁRIO	TOTAL
00043132	ARAME RECOZIDO 16 BWG, D= 1,65 MM (0,016 KG/M) OU 18 BWG, D= 1,25 MM (0,01 KG/M)	SINAPI	KG	0,02500000	20,81	0,52
00039017	ESPACADOR / DISTANCIADOR CIRCULAR COM ENTRADA LATERAL, EM PLASTICO, PARA VERGALHAO *4,2 A 12,5* MM, COBRIMENTO 20 MM	SINAPI	UN	1,19000000	0,22	0,26
TOTAL Material:						0,78

Mão de Obra com Encargos Complementares		FONTE	UNID	COEFICIENTE	PREÇO UNITÁRIO	TOTAL

CONJAST CONSTRUTORA DE AÇUDAGEM LTDA
ANA MARIA CHAGAS FACUNDO
 Sócia Administradora

FERNANDO FURTADO DE MELO FILHO
 ENGENHEIRO CIVIL
 CREA -CE 13739-D

RELATÓRIO ANALÍTICO - COMPOSIÇÕES DE CUSTOS

 CONSTRUTORA DE AÇUDAGEM LTDA.	OBRA:	MATADOURO	DATA: 15/06/2023		BDI: 26,06%		
	DESCRIÇÃO:	CONSTRUÇÃO DE MATADOURO		FONTE SEINFRA 027 1 COM DESONERAÇÃO 83,85% SINAPI 2022/04 COM DESONERAÇÃO 83,55% Composição PRÓPRIA 0,00%	VERSÃO HORA MES REF.	05/2022 0,00%	
88238	AJUDANTE DE ARMADOR COM ENCARGOS COMPLEMENTARES		SINAPI	H	0,03670000	15,68	0,57
88245	ARMADOR COM ENCARGOS COMPLEMENTARES		SINAPI	H	0,22450000	20,56	4,61
TOTAL Mão de Obra com Encargos Complementares:					5,18		
Serviço			FONTE	UNID	COEFICIENTE	PREÇO UNITÁRIO	TOTAL
92791	CORTE E DOBRA DE AÇO CA-60, DIÂMETRO DE 5,0 MM, UTILIZADO EM ESTRUTURAS DIVERSAS, EXCETO LAJES. AF_12/2015		SINAPI	KG	1,00000000	11,05	11,03
TOTAL Serviço:					11,63		
VALOR:					17,59		

COMISSÃO DE LICITAÇÃO
 Fls. 6899

3.3.8. 92776 ARMAÇÃO DE PILAR OU VIGA DE UMA ESTRUTURA CONVENCIONAL DE CONCRETO ARMADO EM UMA EDIFICAÇÃO TÉRREA OU SOBRADO UTILIZANDO AÇO CA-50 DE 6,3 MM - MONTAGEM. AF_12/2015 (KG)							
Material			FONTE	UNID	COEFICIENTE	PREÇO UNITÁRIO	TOTAL
00043132	ARAME RECOZIDO 16 BWG, D = 1,65 MM (0,016 KG/M) OU 18 BWG, D = 1,25 MM (0,01 KG/M)		SINAPI	KG	0,02500000	20,81	0,52
00039017	ESPACADOR / DISTANCIADOR CIRCULAR COM ENTRADA LATERAL, EM PLASTICO, PARA VERGALHAO *4,2 A 12,5* MM, COBRIMENTO 20 MM		SINAPI	UN	0,97000000	0,22	0,21
TOTAL Material:					0,73		
Mão de Obra com Encargos Complementares			FONTE	UNID	COEFICIENTE	PREÇO UNITÁRIO	TOTAL
88238	AJUDANTE DE ARMADOR COM ENCARGOS COMPLEMENTARES		SINAPI	H	0,02800000	15,68	0,43
88245	ARMADOR COM ENCARGOS COMPLEMENTARES		SINAPI	H	0,17130000	20,56	3,52
TOTAL Mão de Obra com Encargos Complementares:					3,95		
Serviço			FONTE	UNID	COEFICIENTE	PREÇO UNITÁRIO	TOTAL
92792	CORTE E DOBRA DE AÇO CA-50, DIÂMETRO DE 6,3 MM, UTILIZADO EM ESTRUTURAS DIVERSAS, EXCETO LAJES. AF_12/2015		SINAPI	KG	1,00000000	11,98	11,98
TOTAL Serviço:					11,98		
VALOR:					16,66		

3.3.9. 92777 ARMAÇÃO DE PILAR OU VIGA DE UMA ESTRUTURA CONVENCIONAL DE CONCRETO ARMADO EM UMA EDIFICAÇÃO TÉRREA OU SOBRADO UTILIZANDO AÇO CA-50 DE 8,0 MM - MONTAGEM. AF_12/2015 (KG)							
Material			FONTE	UNID	COEFICIENTE	PREÇO UNITÁRIO	TOTAL
00043132	ARAME RECOZIDO 16 BWG, D = 1,65 MM (0,016 KG/M) OU 18 BWG, D = 1,25 MM (0,01 KG/M)		SINAPI	KG	0,02500000	20,81	0,52
00039017	ESPACADOR / DISTANCIADOR CIRCULAR COM ENTRADA LATERAL, EM PLASTICO, PARA VERGALHAO *4,2 A 12,5* MM, COBRIMENTO 20 MM		SINAPI	UN	0,74300000	0,22	0,16
TOTAL Material:					0,68		
Mão de Obra com Encargos Complementares			FONTE	UNID	COEFICIENTE	PREÇO UNITÁRIO	TOTAL
88238	AJUDANTE DE ARMADOR COM ENCARGOS COMPLEMENTARES		SINAPI	H	0,02090000	15,68	0,32
88245	ARMADOR COM ENCARGOS COMPLEMENTARES		SINAPI	H	0,12780000	20,56	2,62
TOTAL Mão de Obra com Encargos Complementares:					2,94		
Serviço			FONTE	UNID	COEFICIENTE	PREÇO UNITÁRIO	TOTAL
92793	CORTE E DOBRA DE AÇO CA-50, DIÂMETRO DE 8,0 MM, UTILIZADO EM ESTRUTURAS DIVERSAS, EXCETO LAJES. AF_12/2015		SINAPI	KG	1,00000000	12,02	12,02
TOTAL Serviço:					12,02		
VALOR:					15,64		

3.3.10. 92778 ARMAÇÃO DE PILAR OU VIGA DE UMA ESTRUTURA CONVENCIONAL DE CONCRETO ARMADO EM UMA EDIFICAÇÃO TÉRREA OU SOBRADO UTILIZANDO AÇO CA-50 DE 10,0 MM - MONTAGEM. AF_12/2015 (KG)							
Material			FONTE	UNID	COEFICIENTE	PREÇO UNITÁRIO	TOTAL
00043132	ARAME RECOZIDO 16 BWG, D = 1,65 MM (0,016 KG/M) OU 18 BWG, D = 1,25 MM (0,01 KG/M)		SINAPI	KG	0,02500000	20,81	0,52
00039017	ESPACADOR / DISTANCIADOR CIRCULAR COM ENTRADA LATERAL, EM PLASTICO, PARA VERGALHAO *4,2 A 12,5* MM, COBRIMENTO 20 MM		SINAPI	UN	0,54300000	0,22	0,11
TOTAL Material:					0,63		
Mão de Obra com Encargos Complementares			FONTE	UNID	COEFICIENTE	PREÇO UNITÁRIO	TOTAL
88238	AJUDANTE DE ARMADOR COM ENCARGOS COMPLEMENTARES		SINAPI	H	0,01560000	15,68	0,24
88245	ARMADOR COM ENCARGOS COMPLEMENTARES		SINAPI	H	0,09560000	20,56	1,96
TOTAL Mão de Obra com Encargos Complementares:					2,20		
Serviço			FONTE	UNID	COEFICIENTE	PREÇO UNITÁRIO	TOTAL

RELATÓRIO ANALÍTICO - COMPOSIÇÕES DE CUSTOS



OBRA:	MATADOURO	DATA: 15/06/2023	BDI: 26,06%
DESCRIÇÃO:	CONSTRUÇÃO DE MATADOURO	FONTE	VERSÃO
		SEINFRA	027.1 COM DESONERAÇÃO
		SINAPI	2022/04 COM DESONERAÇÃO
		Composição	PRÓPRIA
		HORA	MES
		83,85%	0,00%
		83,55%	17,46%
		0,00%	0,00%

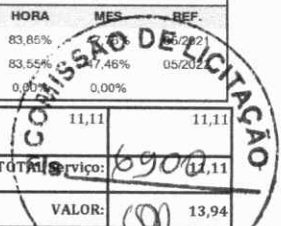

92794	CORTE E DOBRA DE AÇO CA-50, DIÂMETRO DE 10,0 MM, UTILIZADO EM ESTRUTURAS DIVERSAS, EXCETO LAJES. AF_12/2015	SINAPI	KG	1,00000000			
							TOTAL Serviço: 11,11
							VALOR: 13,94

3.3.11. 92779 ARMAÇÃO DE PILAR OU VIGA DE UMA ESTRUTURA CONVENCIONAL DE CONCRETO ARMADO EM UMA EDIFICAÇÃO TÉRREA OU SOBRADO UTILIZANDO AÇO CA-50 DE 12,5 MM - MONTAGEM AF_12/2015 (KG)

Material	FONTE	UNID	COEFICIENTE	PREÇO UNITÁRIO	TOTAL
00043132	ARAME RECOZIDO 16 BWG, D = 1,65 MM (0,016 KG/M) OU 18 BWG, D = 1,25 MM (0,01 KG/M)	SINAPI	KG	0,02500000	20,81
00039017	ESPACADOR / DISTANCIADOR CIRCULAR COM ENTRADA LATERAL, EM PLASTICO, PARA VERGALHAO *4,2 A 12,5* MM, COBRIMENTO 20 MM	SINAPI	UN	0,36700000	0,22
TOTAL Material:					0,60

Mão de Obra com Encargos Complementares	FONTE	UNID	COEFICIENTE	PREÇO UNITÁRIO	TOTAL
88238	AJUDANTE DE ARMADOR COM ENCARGOS COMPLEMENTARES	SINAPI	H	0,01140000	15,68
88245	ARMADOR COM ENCARGOS COMPLEMENTARES	SINAPI	H	0,06980000	20,56
TOTAL Mão de Obra com Encargos Complementares:					1,60

Serviço	FONTE	UNID	COEFICIENTE	PREÇO UNITÁRIO	TOTAL
92795	CORTE E DOBRA DE AÇO CA-50, DIÂMETRO DE 12,5 MM, UTILIZADO EM ESTRUTURAS DIVERSAS, EXCETO LAJES. AF_12/2015	SINAPI	KG	1,00000000	9,54
TOTAL Serviço:					9,54
VALOR:					11,74

3.3.12. 93184 VERGA PRÉ-MOLDADA PARA PORTAS COM ATÉ 1,5 M DE VÃO. AF_03/2016 (M)

Material	FONTE	UNID	COEFICIENTE	PREÇO UNITÁRIO	TOTAL
00002692	DESMOLDANTE PROTETOR PARA FORMAS DE MADEIRA, DE BASE OLEOSA EMULSIONADA EM AGUA	SINAPI	L	0,00500000	7,16
00039017	ESPACADOR / DISTANCIADOR CIRCULAR COM ENTRADA LATERAL, EM PLASTICO, PARA VERGALHAO *4,2 A 12,5* MM, COBRIMENTO 20 MM	SINAPI	UN	6,00000000	0,22
TOTAL Material:					1,35

Mão de Obra com Encargos Complementares	FONTE	UNID	COEFICIENTE	PREÇO UNITÁRIO	TOTAL
88309	PEDREIRO COM ENCARGOS COMPLEMENTARES	SINAPI	H	0,09400000	20,62
88316	SERVENTE COM ENCARGOS COMPLEMENTARES	SINAPI	H	0,10700000	16,41
TOTAL Mão de Obra com Encargos Complementares:					3,68

Serviço	FONTE	UNID	COEFICIENTE	PREÇO UNITÁRIO	TOTAL
87294	ARGAMASSA TRAÇO 1:2:9 (EM VOLUME DE CIMENTO, CAL E AREIA MÉDIA ÚMIDA) PARA EMBOÇO/MASSA ÚNICA/ASSENTAMENTO DE ALVENARIA DE VEDAÇÃO, PREPARO MECÂNICO COM BETONEIRA 600 L. AF_08/2019	SINAPI	M3	0,00190000	431,21
94970	CONCRETO FCK = 20MPA, TRAÇO 1:2:7:3 (EM MASSA SECA DE CIMENTO/ AREIA MÉDIA/ BRITA 1) - PREPARO MECÂNICO COM BETONEIRA 600 L. AF_05/2021	SINAPI	M3	0,01200000	365,87
92791	CORTE E DOBRA DE AÇO CA-60, DIÂMETRO DE 5,0 MM, UTILIZADO EM ESTRUTURAS DIVERSAS, EXCETO LAJES. AF_12/2015	SINAPI	KG	0,30800000	11,63
92270	FABRICAÇÃO DE FÔRMA PARA VIGAS, COM MADEIRA SERRADA, E = 25 MM. AF_09/2020	SINAPI	M2	0,12200000	161,50
TOTAL Serviço:					28,48
VALOR:					33,51

3.3.13. C4415 LAJE PRÉ-FABRICADA P/ PISO - VÃO DE 2,01 A 3 m (M2)

Material	FONTE	UNID	COEFICIENTE	PREÇO UNITÁRIO	TOTAL
10169	AÇO CA-60	SEINFRA	KG	0,74000000	8,2100
18262	LAJE PRÉ-FABRICADA COMUM DE 8 cm P/ PISO - VÃO DE 2,01 A 3 m	SEINFRA	M2	1,00000000	41,1800
11691	PONTALETE / BARROTE DE 3"x3"	SEINFRA	M	1,30000000	12,5000
11728	PREGO 18X27 (2.1/2" X 10) (APROXIMADAMENTE 198UN/KG)	SEINFRA	KG	0,03000000	13,6800
11846	SARRAFO DE 1"x4"	SEINFRA	M	0,97000000	4,7000
11916	TABUA DE 1" DE 3A. - L = 30cm	SEINFRA	M	0,65000000	9,9200
TOTAL Material:					74,9228

Mão de Obra	FONTE	UNID	COEFICIENTE	PREÇO UNITÁRIO	TOTAL
-------------	-------	------	-------------	----------------	-------

CONJAST CONSTRUTORA DE AÇUDAGEM LTDA
 ANA MARIA CHAGAS FACUNDO
 Sócia Administradora

FERNANDO FURTADO DE MELO FILHO
 ENGENHEIRO CIVIL
 CREA - CE 13739-D

RELATÓRIO ANALÍTICO - COMPOSIÇÕES DE CUSTOS



OBRA:	MATADOURO	DATA: 15/06/2023	BDI: 26,06%
DESCRIÇÃO:	CONSTRUÇÃO DE MATADOURO	Fonte	VERSÃO
		SEINFRA	027.1 COM DESONERAÇÃO
		SINAPI	2022/04 COM DESONERAÇÃO
		Composição	PRÓPRIA
		HORA	PREÇO
		83,85%	47,46%
		0,00%	0,00%

I2391	PEDREIRO	SEINFRA	H	0,35000000	20,5800	7,2030
I2543	SERVEnte	SEINFRA	H	0,35000000	15,4100	5,3935

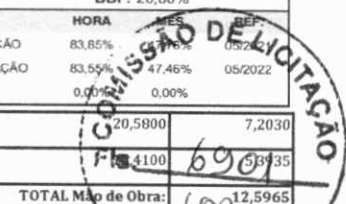

TOTAL Mão de Obra:						12,5965
Serviço						
C0840	CONCRETO P/VIBR., FCK 15 MPa COM AGREGADO ADQUIRIDO	SEINFRA	M3	0,03000000	390,5100	11,7153
C1603	LANÇAMENTO E APLICAÇÃO DE CONCRETO C/ ELEVAÇÃO	SEINFRA	M3	0,03000000	226,1800	6,7854
TOTAL Serviço:						18,5007
VALOR:						106,02

3.4.1. C1271 LOCAÇÃO MENSAL DE ESCORA METÁLICA P/VIGAS/LAJES (M2)

Material						
I1095	ESCORA METALICA - LOCAÇÃO MENSAL	SEINFRA	UN	1,00000000	2,4700	2,4700
TOTAL Material:						2,4700

Mão de Obra						
I2543	SERVENTE	SEINFRA	H	0,10000000	15,4100	1,5410
TOTAL Mão de Obra:						1,5410
VALOR:						4,01

3.5.1. 103328 ALVENARIA DE VEDAÇÃO DE BLOCOS CERÂMICOS FURADOS NA HORIZONTAL DE 9X19X19 CM (ESPESSURA 9 CM) E ARGAMASSA DE ASSENTAMENTO COM PREPARO EM BETONEIRA. AF_12/2021 (M2)

Material						
00007271	BLOCO CERAMICO / TIJOLO VAZADO PARA ALVENARIA DE VEDAÇÃO, 8 FUROS NA HORIZONTAL, DE 9 X 19 X 19 CM (L X A X C)	SINAPI	UN	28,31000000	0,68	19,25
00037395	PINO DE AÇO COM FURO, HASTE = 27 MM (AÇO DIRETA)	SINAPI	CENTO	0,00500000	39,97	0,19
00034557	TELA DE AÇO SOLDADA GALVANIZADA/ZINCADA PARA ALVENARIA, FIO D = *1,20 A 1,70* MM, MALHA 15 X 15 MM, (C X L) *50 X 7,5* CM	SINAPI	M	0,42000000	3,21	1,34
TOTAL Material:						20,78

Mão de Obra com Encargos Complementares						
88309	PEDREIRO COM ENCARGOS COMPLEMENTARES	SINAPI	H	1,61000000	20,62	33,19
88316	SERVEnte COM ENCARGOS COMPLEMENTARES	SINAPI	H	0,80500000	16,41	13,21
TOTAL Mão de Obra com Encargos Complementares:						46,40

Serviço						
87292	ARGAMASSA TRAÇO 1:2:8 (EM VOLUME DE CIMENTO, CAL E AREIA MÉDIA ÚMIDA) PARA EMBOÇO/MASSA ÚNICA/ASSENTAMENTO DE ALVENARIA DE VEDAÇÃO, PREPARO MECÂNICO COM BETONEIRA 400 L. AF_08/2019	SINAPI	M3	0,00910000	449,51	4,09
TOTAL Serviço:						4,09
VALOR:						71,27

3.5.2. C4096 DIVISÓRIA DE GRANITO CINZA E=3cm (M2)

Material						
I0108	AREIA GROSSA	SEINFRA	M3	0,00400000	74,0500	0,2962
10799	CIMENTO BRANCO	SEINFRA	KG	0,70000000	3,2500	2,2750
10805	CIMENTO PORTLAND	SEINFRA	KG	1,60000000	0,5500	0,8800
17917	DIVISÓRIA DE GRANITO CINZA E=3CM	SEINFRA	M2	1,00000000	344,1600	344,1600
11621	PERFIL BATENTE DE AÇO (14/24)X44MM CHAPA 20 (DIVISÓRIA)	SEINFRA	KG	1,30000000	3,1300	4,0690
TOTAL Material:						351,6802

Mão de Obra						
I2391	PEDREIRO	SEINFRA	H	2,40000000	20,5800	49,3920
I2543	SERVEnte	SEINFRA	H	4,80000000	15,4100	73,9680
TOTAL Mão de Obra:						123,3600
VALOR:						475,04

3.5.3. 101161 ALVENARIA DE VEDAÇÃO COM ELEMENTO VAZADO DE CONCRETO (COBOGÓ) DE 7X50X50CM E ARGAMASSA DE ASSENTAMENTO COM PREPARO EM BETONEIRA. AF_05/2020 (M2)

Material					

CONJAST CONSTRUTORA DE AÇUDAGEM LTDA
 ANA MARIA CHAGAS FACUNDO
 Sócia Administradora

FERNANDO FURTADO DE MELO FILHO
 ENGENHEIRO CIVIL
 CREA -CE 13739-D

RELATÓRIO ANALÍTICO - COMPOSIÇÕES DE CUSTOS



OBRA:	MATADOURO	DATA: 15/06/2023	BDI: 26,06%
DESCRIÇÃO:	CONSTRUÇÃO DE MATADOURO	FONTE	VERSÃO
		SEINFRA	027.1 COM DESONERAÇÃO
		SINAPI	2022/04 COM DESONERAÇÃO
		Composição	PRÓPRIA
		HORA	MES
		83,85%	05/2023
		83,55%	47,46%
		0,00%	0,00%

0000665	ELEMENTO VAZADO DE CONCRETO, QUADRICULADO, 16 FUROS *50 X 50 X 7* CM	SINAPI	UN	3,95000000	24,99	98,71
TOTAL Material:						98,71

Mão de Obra com Encargos Complementares		FONTE	UNID	COEFICIENTE	PREÇO UNITÁRIO	TOTAL
88309	PEDREIRO COM ENCARGOS COMPLEMENTARES	SINAPI	H	2,05500000	20,77	42,37
88316	SERVENTE COM ENCARGOS COMPLEMENTARES	SINAPI	H	1,02800000	16,31	16,86
TOTAL Mão de Obra com Encargos Complementares:						59,23

Serviço		FONTE	UNID	COEFICIENTE	PREÇO UNITÁRIO	TOTAL
100489	ARGAMASSA TRAÇO 1:3 (EM VOLUME DE CIMENTO E AREIA MÉDIA ÚMIDA), PREPARO MECÂNICO COM BETONEIRA 600 L. AF_08/2019	SINAPI	M3	0,01000000	431,22	4,31
TOTAL Serviço:						4,31
VALOR:						162,25

3.5.4. C0773 CHAPIM PRÉ-MOLDADO DE CONCRETO (M2)

Equipamento Custo Horário		FONTE	UNID	COEFICIENTE	PREÇO UNITÁRIO	TOTAL
10682	BETONEIRA ELÉTRICA 580L (CHP)	SEINFRA	H	0,02000000	22,1100	0,4422
TOTAL Equipamento Custo Horário:						0,4422

Material		FONTE	UNID	COEFICIENTE	PREÇO UNITÁRIO	TOTAL
10163	AÇO CA-50	SEINFRA	KG	1,35000000	9,4100	12,7035
10103	ARAME RECOZIDO N.18 BWG	SEINFRA	KG	0,02000000	9,9600	0,1992
10108	AREIA GROSSA	SEINFRA	M3	0,04000000	74,0500	2,9620
10528	CHAPA COMPENSADO RESINADO 10MM (1.10 X 2.20M)	SEINFRA	M2	1,00000000	23,6000	23,6000
10805	CIMENTO PORTLAND	SEINFRA	KG	17,36000000	0,5500	9,5480
11605	PEDRISCO	SEINFRA	M3	0,09000000	73,2300	6,5907
11724	PREGO	SEINFRA	KG	0,02000000	15,4000	0,3080
TOTAL Material:						55,9114

Mão de Obra		FONTE	UNID	COEFICIENTE	PREÇO UNITÁRIO	TOTAL
10121	ARMADOR/FERREIRO	SEINFRA	H	0,80000000	20,5800	16,4640
10498	CARPINTEIRO	SEINFRA	H	0,70000000	20,5800	14,4060
12391	PEDREIRO	SEINFRA	H	0,30000000	20,5800	6,1740
12543	SERVENTE	SEINFRA	H	1,10000000	15,4100	16,9510
TOTAL Mão de Obra:						53,9950
VALOR:						110,35

3.6.1. 92542 TRAMA DE MADEIRA COMPOSTA POR RIPAS, CAIBROS E TERÇAS PARA TELHADOS DE MAIS QUE 2 ÁGUAS PARA TELHA CERÂMICA CAPA-CANAL, INCLUSO TRANSPORTE VERTICAL 7/2019 (M2)

Equipamento Custo Horário		FONTE	UNID	COEFICIENTE	PREÇO UNITÁRIO	TOTAL
93282	GUINCHO ELÉTRICO DE COLUNA, CAPACIDADE 400 KG, COM MOTO FREIO, MOTOR TRIFÁSICO DE 1,25 CV - CHI DIURNO. AF_03/2016	SINAPI	CHI	0,06040000	17,73	1,07
93281	GUINCHO ELÉTRICO DE COLUNA, CAPACIDADE 400 KG, COM MOTO FREIO, MOTOR TRIFÁSICO DE 1,25 CV - CHP DIURNO. AF_03/2016	SINAPI	CHP	0,04350000	18,65	0,81
TOTAL Equipamento Custo Horário:						1,88

Material		FONTE	UNID	COEFICIENTE	PREÇO UNITÁRIO	TOTAL
00004430	CAIBRO NAO APARELHADO *5 X 6* CM, EM MACARANDUBA, ANGELIM OU EQUIVALENTE DA REGIAO - BRUTA	SINAPI	M	2,36000000	12,86	30,34
00020247	PREGO DE ACO POLIDO COM CABECA 15 X 15 (1 1/4 X 13)	SINAPI	KG	0,07000000	19,42	1,35
00039027	PREGO DE ACO POLIDO COM CABECA 19 X 36 (3 1/4 X 9)	SINAPI	KG	0,05000000	17,52	0,87
00040568	PREGO DE ACO POLIDO COM CABECA 22 X 48 (4 1/4 X 5)	SINAPI	KG	0,03000000	17,67	0,53
00004408	RIPA NAO APARELHADA, *1,5 X 5* CM, EM MACARANDUBA, ANGELIM OU EQUIVALENTE DA REGIAO - BRUTA	SINAPI	M	2,58900000	2,45	6,34
00004425	VIGA NAO APARELHADA *6 X 12* CM, EM MACARANDUBA, ANGELIM OU EQUIVALENTE DA REGIAO - BRUTA	SINAPI	M	1,01700000	27,20	27,66
TOTAL Material:						67,09

Mão de Obra com Encargos Complementares		FONTE	UNID	COEFICIENTE	PREÇO UNITÁRIO	TOTAL
88239	AJUDANTE DE CARPINTEIRO COM ENCARGOS COMPLEMENTARES	SINAPI	H	0,49400000	16,77	8,28
88262	CARPINTEIRO DE FORMAS COM ENCARGOS COMPLEMENTARES	SINAPI	H	0,67600000	20,40	13,79

CONJAST CONSTRUTORA DE AÇUDAGEM LTDA
 ANA MARIA CHAGAS FACUNDO
 Sócia Administradora

FERNANDO FURTADO DE MELO FILHO
 ENGENHEIRO CIVIL
 CREA - CE 13739-D

RELATÓRIO ANALÍTICO - COMPOSIÇÕES DE CUSTOS



OBRA:	MATADOURO	DATA: 15/06/2023	BDI: 26,06%																			
DESCRIÇÃO:	CONSTRUÇÃO DE MATADOURO	<table border="1" style="width: 100%; border-collapse: collapse;"> <tr> <th>FONTES</th> <th>VERSÃO</th> <th>HORA</th> <th>MES</th> <th>REF.</th> </tr> <tr> <td>SEINFRA</td> <td>027.1 COM DESONERAÇÃO</td> <td>83,85%</td> <td>47,76%</td> <td>05/2021</td> </tr> <tr> <td>SINAPI</td> <td>2022/04 COM DESONERAÇÃO</td> <td>83,55%</td> <td>44,44%</td> <td>06/2022</td> </tr> <tr> <td>Composição</td> <td>PRÓPRIA</td> <td>0,00%</td> <td>0,00%</td> <td></td> </tr> </table>	FONTES	VERSÃO	HORA	MES	REF.	SEINFRA	027.1 COM DESONERAÇÃO	83,85%	47,76%	05/2021	SINAPI	2022/04 COM DESONERAÇÃO	83,55%	44,44%	06/2022	Composição	PRÓPRIA	0,00%	0,00%	
FONTES	VERSÃO	HORA	MES	REF.																		
SEINFRA	027.1 COM DESONERAÇÃO	83,85%	47,76%	05/2021																		
SINAPI	2022/04 COM DESONERAÇÃO	83,55%	44,44%	06/2022																		
Composição	PRÓPRIA	0,00%	0,00%																			

TOTAL Mão de Obra com Encargos Complementares:	22,07
VALOR:	6903,04

3.6.2. 94198 TELHAMENTO COM TELHA CERÂMICA DE ENCAIXE, TIPO PORTUGUESA, COM MAIS DE 2 ÁGUAS, INCLUSO TRANSPORTE VERTICAL. AF_07/2019 (M2)

Equipamento Custo Horário		FONTES	UNID	COEFICIENTE	PREÇO UNITÁRIO	TOTAL
93282	GUINCHO ELÉTRICO DE COLUNA, CAPACIDADE 400 KG, COM MOTO FREIO, MOTOR TRIFÁSICO DE 1,25 CV - CHI DIURNO. AF_03/2016	SINAPI	CHI	0,03330000	17,73	0,59
93281	GUINCHO ELÉTRICO DE COLUNA, CAPACIDADE 400 KG, COM MOTO FREIO, MOTOR TRIFÁSICO DE 1,25 CV - CHP DIURNO. AF_03/2016	SINAPI	CHP	0,02400000	18,65	0,44
TOTAL Equipamento Custo Horário:						1,03

Material		FONTES	UNID	COEFICIENTE	PREÇO UNITÁRIO	TOTAL
00007175	TELHA DE BARRO / CERAMICA, NAO ESMALTADA, TIPO ROMANA, AMERICANA, PORTUGUESA, FRANCESA, COMPRIMENTO DE *41* CM, RENDIMENTO DE *16* TELHAS/M2	SINAPI	UN	17,74900000	1,13	20,05
TOTAL Material:						20,05

Mão de Obra com Encargos Complementares		FONTES	UNID	COEFICIENTE	PREÇO UNITÁRIO	TOTAL
88316	SERVENTE COM ENCARGOS COMPLEMENTARES	SINAPI	H	0,32500000	16,41	5,33
88323	TELHADISTA COM ENCARGOS COMPLEMENTARES	SINAPI	H	0,15300000	20,21	3,09
TOTAL Mão de Obra com Encargos Complementares:						8,42

VALOR:	29,50
--------	-------

3.6.3. 94222 CUMEEIRA PARA TELHA DE CONCRETO EMBOÇADA COM ARGAMASSA TRAÇO 1:2:9 (CIMENTO, CAL E AREIA) PARA TELHADOS COM ATÉ 2 ÁGUAS, INCLUSO TRANSPORTE VERTICAL. AF_07/2019 (M)

Equipamento Custo Horário		FONTES	UNID	COEFICIENTE	PREÇO UNITÁRIO	TOTAL
93282	GUINCHO ELÉTRICO DE COLUNA, CAPACIDADE 400 KG, COM MOTO FREIO, MOTOR TRIFÁSICO DE 1,25 CV - CHI DIURNO. AF_03/2016	SINAPI	CHI	0,00870000	17,73	0,15
93281	GUINCHO ELÉTRICO DE COLUNA, CAPACIDADE 400 KG, COM MOTO FREIO, MOTOR TRIFÁSICO DE 1,25 CV - CHP DIURNO. AF_03/2016	SINAPI	CHP	0,00630000	18,65	0,11
TOTAL Equipamento Custo Horário:						0,26

Material		FONTES	UNID	COEFICIENTE	PREÇO UNITÁRIO	TOTAL
00040742	CUMEEIRA PARA TELHA DE CONCRETO, PARA 2 AGUAS DE TELHADO, COR CINZA, RENDIMENTO DE *3* TELHAS/M	SINAPI	UN	3,00000000	7,97	23,91
TOTAL Material:						23,91

Mão de Obra com Encargos Complementares		FONTES	UNID	COEFICIENTE	PREÇO UNITÁRIO	TOTAL
88316	SERVENTE COM ENCARGOS COMPLEMENTARES	SINAPI	H	0,20900000	16,41	3,42
88323	TELHADISTA COM ENCARGOS COMPLEMENTARES	SINAPI	H	0,16400000	20,21	3,31
TOTAL Mão de Obra com Encargos Complementares:						6,73

Serviço		FONTES	UNID	COEFICIENTE	PREÇO UNITÁRIO	TOTAL
87337	ARGAMASSA TRAÇO 1:2:9 (EM VOLUME DE CIMENTO, CAL E AREIA MÉDIA (MIDA) PARA EMBOÇO/MASSA ÚNICA/ASSENTAMENTO DE ALVENARIA DE VEDAÇÃO, PREPARO MECÂNICO COM MISTURADOR DE EIXO HORIZONTAL DE 300 KG. AF_08/2019	SINAPI	M3	0,01170000	432,85	5,06
TOTAL Serviço:						5,06

VALOR:	35,96
--------	-------

3.6.4. 94231 RUFO EM CHAPA DE AÇO GALVANIZADO NÚMERO 24, CORTE DE 25 CM, INCLUSO TRANSPORTE VERTICAL. AF_07/2019 (M)

Equipamento Custo Horário		FONTES	UNID	COEFICIENTE	PREÇO UNITÁRIO	TOTAL
93282	GUINCHO ELÉTRICO DE COLUNA, CAPACIDADE 400 KG, COM MOTO FREIO, MOTOR TRIFÁSICO DE 1,25 CV - CHI DIURNO. AF_03/2016	SINAPI	CHI	0,01830000	17,73	0,32
93281	GUINCHO ELÉTRICO DE COLUNA, CAPACIDADE 400 KG, COM MOTO FREIO, MOTOR TRIFÁSICO DE 1,25 CV - CHP DIURNO. AF_03/2016	SINAPI	CHP	0,01320000	18,65	0,24
TOTAL Equipamento Custo Horário:						0,56

Material		FONTES	UNID	COEFICIENTE	PREÇO UNITÁRIO	TOTAL
00005061	PREGO DE AÇO POLIDO COM CABECA 18 X 27 (2 1/2 X 10)	SINAPI	KG	0,00600000	17,24	0,10
00005104	REBITE DE ALUMÍNIO VAZADO DE REPUXO, 3,2 X 8 MM (1KG = 1025 UNIDADES)	SINAPI	KG	0,00120000	74,62	0,08

CONJASF CONSTRUTORA DE AÇUDAGEM LTDA
 ANA MARIA CHAGAS FACUNDO
 Sócia Administradora

FERNANDO FURTADO DE MELO FILHO
 ENGENHEIRO CIVIL
 CREA -CE 13739-D



RELATÓRIO ANALÍTICO - COMPOSIÇÕES DE CUSTOS

OBRA:	MATADOURO	DATA: 15/06/2023	BDI: 26,06%
DESCRIÇÃO:	CONSTRUÇÃO DE MATADOURO	FONTE	VERSÃO
		SEINFRA	027.1 COM DESONERAÇÃO
		SINAPI	2022/04 COM DESONERAÇÃO
		Composição	PRÓPRIA
		HORA	MES
		83,85%	0,76%
		83,55%	1,46%
		0,00%	0,00%
		REF.	05/2021



Quantidade	Descrição	Fonte	Unid.	Coefficiente	Preço Unitário	Total
00040873	RUFO INTERNO/EXTERNO DE CHAPA DE AÇO GALVANIZADA NUM 24, CORTE 25 CM	SINAPI	M	1,05000000		31,88
00000142	SELANTE ELASTICO MONOCOMPONENTE A BASE DE POLIURETANO (PU) PARA JUNTAS DIVERSAS	SINAPI	310ML	0,19800000		3,77
00013388	SOLDA EM BARRA DE ESTANHO-CHUMBO 50/50	SINAPI	KG	0,04500000		10,90
TOTAL Material:						56,55

Mão de Obra com Encargos Complementares		Fonte	Unid.	Coefficiente	Preço Unitário	Total
88316	SERVENTE COM ENCARGOS COMPLEMENTARES	SINAPI	H	0,20700000	16,41	3,39
88323	TELHADISTA COM ENCARGOS COMPLEMENTARES	SINAPI	H	0,11200000	20,21	2,26
TOTAL Mão de Obra com Encargos Complementares:						5,65
VALOR:						56,24

3.6.5. C0387 BEIRA E BICA EM TELHA COLONIAL (M)

Material		Fonte	Unid.	Coefficiente	Preço Unitário	Total
I0108	AREIA GROSSA	SEINFRA	M3	0,00250000	74,0500	0,1851
I0441	CAL HIDRATADA	SEINFRA	KG	0,32400000	1,0900	0,3532
I0805	CIMENTO PORTLAND	SEINFRA	KG	0,32400000	0,5500	0,1782
TOTAL Material:						0,7165

Mão de Obra		Fonte	Unid.	Coefficiente	Preço Unitário	Total
I2391	PEDREIRO	SEINFRA	H	0,30000000	20,5800	6,1740
I2543	SERVENTE	SEINFRA	H	0,32000000	15,4100	4,9312
TOTAL Mão de Obra:						11,1052
VALOR:						11,82

3.6.6. C3448 BEIRAL DE MADEIRA (1X10)cm (M)

Material		Fonte	Unid.	Coefficiente	Preço Unitário	Total
I1724	PREGO	SEINFRA	KG	0,10000000	15,4000	1,5400
I6232	REGUA DE MADEIRA (1X10)CM	SEINFRA	M	1,00000000	6,7100	6,7100
TOTAL Material:						8,2500

Mão de Obra		Fonte	Unid.	Coefficiente	Preço Unitário	Total
I0041	AJUDANTE DE CARPINTEIRO	SEINFRA	H	0,50000000	16,6200	8,3100
I0498	CARPINTEIRO	SEINFRA	H	0,50000000	20,5800	10,2900
TOTAL Mão de Obra:						18,6000
VALOR:						26,85

3.6.7. 92547 FABRICAÇÃO E INSTALAÇÃO DE TESOURA INTEIRA EM MADEIRA NÃO APARELHADA, VÃO DE 5 M, PARA TELHA CERÂMICA OU DE CONCRETO, INCLUSO IÇAMENTO. AF_07/2019 (UN)

Material		Fonte	Unid.	Coefficiente	Preço Unitário	Total
00004400	CAIBRO NAO APARELHADO, *6 X 8* CM, EM MACARANDUBA, ANGELIM OU EQUIVALENTE DA REGIAO - BRUTA	SINAPI	M	3,00000000	20,46	61,38
00021142	ESTRIBO COM PARAFUSO EM CHAPA DE FERRO FUNDIDO DE 2" X 3/16" X 35 CM, SECAO "U", PARA MADEIRAMENTO DE TELHADO	SINAPI	UN	1,00000000	32,70	32,70
00039027	PREGO DE AÇO POLIDO COM CABECA 19 X 36 (3 1/4 X 9)	SINAPI	KG	1,37500000	17,52	24,09
00006193	TABUA NAO APARELHADA *2,5 X 20* CM, EM MACARANDUBA, ANGELIM OU EQUIVALENTE DA REGIAO - BRUTA	SINAPI	M	3,00000000	18,17	54,51
00004425	VIGA NAO APARELHADA *6 X 12* CM, EM MACARANDUBA, ANGELIM OU EQUIVALENTE DA REGIAO - BRUTA	SINAPI	M	11,50000000	27,20	312,80
TOTAL Material:						485,48

Mão de Obra com Encargos Complementares		Fonte	Unid.	Coefficiente	Preço Unitário	Total
88239	AJUDANTE DE CARPINTEIRO COM ENCARGOS COMPLEMENTARES	SINAPI	H	2,59400000	16,77	43,50
88262	CARPINTEIRO DE FORMAS COM ENCARGOS COMPLEMENTARES	SINAPI	H	11,24100000	20,40	229,31
TOTAL Mão de Obra com Encargos Complementares:						272,81

Serviço		Fonte	Unid.	Coefficiente	Preço Unitário	Total
92259	INSTALAÇÃO DE TESOURA (INTEIRA OU MEIA), BIAPOIADA, EM MADEIRA NÃO APARELHADA, PARA VÃOS MAIORES OU IGUAIS A 3,0 M E MENORES QUE 6,0 M, INCLUSO IÇAMENTO. AF_07/2019	SINAPI	UN	1,00000000	414,83	414,83
TOTAL Serviço:						414,83



RELATÓRIO ANALÍTICO - COMPOSIÇÕES DE CUSTOS

OBRA:	MATADOURO	DATA: 15/06/2023	BDI: 26,06%
DESCRIÇÃO:	CONSTRUÇÃO DE MATADOURO	FONTE	VERSÃO
		SEINFRA	027 1 COM DESONERAÇÃO
		SINAPI	2022/04 COM DESONERAÇÃO
		HORA	MES
		Composição	PROPRIA
			0,00%
			0,00%

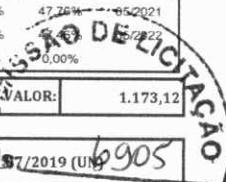

VALOR: 1.173,12

3.6.8. 92549 FABRICAÇÃO E INSTALAÇÃO DE TESOURA INTEIRA EM MADEIRA NÃO APARELHADA, VÃO DE 7 M, PARA TELHA CERÂMICA OU DE CONCRETO, INCLUSO IÇAMENTO. AF_07/2019 (UN)

Material	FONTE	UNID	COEFICIENTE	PREÇO UNITÁRIO	TOTAL
00004400 CAIBRO NAO APARELHADO, *6 X 8* CM, EM MACARANDUBA, ANGELIM OU EQUIVALENTE DA REGIAO - BRUTA	SINAPI	M	6,00000000	20,38	122,76
00021142 ESTRIBO COM PARAFUSO EM CHAPA DE FERRO FUNDIDO DE 2" X 3/16" X 35 CM, SECAO "U", PARA MADEIRAMENTO DE TELHADO	SINAPI	UN	1,00000000	32,70	32,70
00039027 PREGO DE ACO POLIDO COM CABECA 19 X 36 (3 1/4 X 9)	SINAPI	KG	1,92500000	17,52	33,72
00004415 SARRAFO NAO APARELHADO 2,5 X 5 CM, EM MACARANDUBA, ANGELIM OU EQUIVALENTE DA REGIAO - BRUTA	SINAPI	M	3,50000000	4,86	17,01
00006193 TABUA NAO APARELHADA *2,5 X 20* CM, EM MACARANDUBA, ANGELIM OU EQUIVALENTE DA REGIAO - BRUTA	SINAPI	M	3,00000000	18,17	54,51
00004425 VIGA NAO APARELHADA *6 X 12* CM, EM MACARANDUBA, ANGELIM OU EQUIVALENTE DA REGIAO - BRUTA	SINAPI	M	16,00000000	27,20	435,20
TOTAL Material:					695,90
Mão de Obra com Encargos Complementares	FONTE	UNID	COEFICIENTE	PREÇO UNITÁRIO	TOTAL
88239 AJUDANTE DE CARPINTEIRO COM ENCARGOS COMPLEMENTARES	SINAPI	H	4,32300000	16,77	72,49
88262 CARPINTEIRO DE FORMAS COM ENCARGOS COMPLEMENTARES	SINAPI	H	18,73500000	20,40	382,19
TOTAL Mão de Obra com Encargos Complementares:					454,68
Serviço	FONTE	UNID	COEFICIENTE	PREÇO UNITÁRIO	TOTAL
92260 INSTALAÇÃO DE TESOURA (INTEIRA OU MEIA), BIAPOIADA, EM MADEIRA NÃO APARELHADA, PARA VÃOS MAIORES OU IGUAIS A 6,0 M E MENORES QUE 8,0 M, INCLUSO IÇAMENTO. AF_07/2019	SINAPI	UN	1,00000000	463,34	463,34
TOTAL Serviço:					463,34
VALOR:					1.613,92

3.6.9. 92552 FABRICAÇÃO E INSTALAÇÃO DE TESOURA INTEIRA EM MADEIRA NÃO APARELHADA, VÃO DE 10 M, PARA TELHA CERÂMICA OU DE CONCRETO, INCLUSO IÇAMENTO. AF_07/2019 (UN)

Material	FONTE	UNID	COEFICIENTE	PREÇO UNITÁRIO	TOTAL
00004400 CAIBRO NAO APARELHADO, *6 X 8* CM, EM MACARANDUBA, ANGELIM OU EQUIVALENTE DA REGIAO - BRUTA	SINAPI	M	8,00000000	20,46	163,68
00040623 CHAPA PARA EMENDA DE VIGA, EM ACO GROSSO, QUALIDADE ESTRUTURAL, BITOLA 3/16", E= 4,75 MM, 4 FUIROS, LARGURA 45 MM, COMPRIMENTO 500 MM	SINAPI	PAR	1,00000000	118,18	118,18
00021142 ESTRIBO COM PARAFUSO EM CHAPA DE FERRO FUNDIDO DE 2" X 3/16" X 35 CM, SECAO "U", PARA MADEIRAMENTO DE TELHADO	SINAPI	UN	1,00000000	32,70	32,70
00004344 PARAFUSO FRANCES METRICO ZINCADO, DIAMETRO 12 MM, COMPRIMENTO 150 MM, COM PORCA, SEXTAVADA E ARRUOLA DE PRESSAO MEDIA	SINAPI	UN	4,00000000	25,83	103,32
00039027 PREGO DE ACO POLIDO COM CABECA 19 X 36 (3 1/4 X 9)	SINAPI	KG	3,00000000	17,52	52,56
00004415 SARRAFO NAO APARELHADO 2,5 X 5 CM, EM MACARANDUBA, ANGELIM OU EQUIVALENTE DA REGIAO - BRUTA	SINAPI	M	5,00000000	4,86	24,30
00006193 TABUA NAO APARELHADA *2,5 X 20* CM, EM MACARANDUBA, ANGELIM OU EQUIVALENTE DA REGIAO - BRUTA	SINAPI	M	3,00000000	18,17	54,51
00004425 VIGA NAO APARELHADA *6 X 12* CM, EM MACARANDUBA, ANGELIM OU EQUIVALENTE DA REGIAO - BRUTA	SINAPI	M	12,50000000	27,20	340,00
00004472 VIGA NAO APARELHADA *6 X 16* CM, EM MACARANDUBA, ANGELIM OU EQUIVALENTE DA REGIAO - BRUTA	SINAPI	M	11,00000000	33,98	373,78
TOTAL Material:					1.263,03
Mão de Obra com Encargos Complementares	FONTE	UNID	COEFICIENTE	PREÇO UNITÁRIO	TOTAL
88239 AJUDANTE DE CARPINTEIRO COM ENCARGOS COMPLEMENTARES	SINAPI	H	4,32300000	16,77	72,49
88262 CARPINTEIRO DE FORMAS COM ENCARGOS COMPLEMENTARES	SINAPI	H	18,73500000	20,40	382,19
TOTAL Mão de Obra com Encargos Complementares:					454,68
Serviço	FONTE	UNID	COEFICIENTE	PREÇO UNITÁRIO	TOTAL
92262 INSTALAÇÃO DE TESOURA (INTEIRA OU MEIA), BIAPOIADA, EM MADEIRA NÃO APARELHADA, PARA VÃOS MAIORES OU IGUAIS A 10,0 M E MENORES QUE 12,0 M, INCLUSO IÇAMENTO. AF_07/2019	SINAPI	UN	1,00000000	586,10	586,10
TOTAL Serviço:					586,10
VALOR:					2.303,81

3.7.1. 87879 CHAPISCO APLICADO EM ALVENARIAS E ESTRUTURAS DE CONCRETO INTERNAS, COM COLHER DE PEDREIRO. ARGAMASSA TRAÇO 1:3 COM PREPARO EM BETONEIRA 400L. AF_06/2014 (M2)

Mão de Obra com Encargos Complementares	FONTE	UNID	COEFICIENTE	PREÇO UNITÁRIO	TOTAL
---	-------	------	-------------	----------------	-------

CONJAST CONSTRUTORA DE AÇUDAGEM LTDA
ANA MARIA CHAGAS FACUNDO
Sócia Administradora

FERNANDO FURTADO DE MELO FILHO
ENGENHEIRO CIVIL
CREA -CE 13739-D

RELATÓRIO ANALÍTICO - COMPOSIÇÕES DE CUSTOS

	OBRA: MATADOURO		DATA: 15/06/2023		BDI: 26,06%																			
	DESCRIÇÃO: CONSTRUÇÃO DE MATADOURO		<table border="1" style="width: 100%; border-collapse: collapse;"> <tr> <th>FORTE</th> <th>VERSÃO</th> <th>HORA</th> <th>MES</th> <th>REF.</th> </tr> <tr> <td>SEINFRA</td> <td>027.1 COM DESONERAÇÃO</td> <td>83,85%</td> <td>2,70%</td> <td>05/2021</td> </tr> <tr> <td>SINAPI</td> <td>2022/04 COM DESONERAÇÃO</td> <td>83,55%</td> <td></td> <td></td> </tr> <tr> <td colspan="2">Composição</td> <td>PRÓPRIA</td> <td>0,00%</td> <td>0,00%</td> </tr> </table>	FORTE	VERSÃO	HORA	MES	REF.	SEINFRA	027.1 COM DESONERAÇÃO	83,85%	2,70%	05/2021	SINAPI	2022/04 COM DESONERAÇÃO	83,55%			Composição		PRÓPRIA	0,00%	0,00%	
FORTE	VERSÃO	HORA	MES	REF.																				
SEINFRA	027.1 COM DESONERAÇÃO	83,85%	2,70%	05/2021																				
SINAPI	2022/04 COM DESONERAÇÃO	83,55%																						
Composição		PRÓPRIA	0,00%	0,00%																				

88309	PEDREIRO COM ENCARGOS COMPLEMENTARES	SINAPI	H	0,07000000	20,62	1,44
88316	SERVEnte COM ENCARGOS COMPLEMENTARES	SINAPI	H	0,00700000	16,41	0,11
TOTAL Mão de Obra com Encargos Complementares:						1,55



3.7.2. 87547 MASSA ÚNICA, PARA RECEBIMENTO DE PINTURA, EM ARGAMASSA TRAÇO 1:2:8, PREPARO MECÂNICO COM BETONEIRA 400L, APLICADA MANUALMENTE EM FACES INTERNAS DE PAREDES, ESPESSURA DE 10MM, COM EXECUÇÃO DE TALISCAS. AF_06/2014 (M2)

Mão de Obra com Encargos Complementares		FORTE	UNID	COEFICIENTE	PREÇO UNITÁRIO	TOTAL
88309	PEDREIRO COM ENCARGOS COMPLEMENTARES	SINAPI	H	0,35000000	20,62	7,21
88316	SERVEnte COM ENCARGOS COMPLEMENTARES	SINAPI	H	0,12800000	16,41	2,10
TOTAL Mão de Obra com Encargos Complementares:						9,31

Serviço		FORTE	UNID	COEFICIENTE	PREÇO UNITÁRIO	TOTAL
87313	ARGAMASSA TRAÇO 1:3 (EM VOLUME DE CIMENTO E AREIA GROSSA ÚMIDA) PARA CHAPISCO CONVENCIONAL, PREPARO MECÂNICO COM BETONEIRA 400 L. AF_08/2019	SINAPI	M3	0,00420000	405,63	1,70
TOTAL Serviço:						1,70
VALOR:						3,25

3.7.3. 87527 EMBOÇO, PARA RECEBIMENTO DE CERÂMICA, EM ARGAMASSA TRAÇO 1:2:8, PREPARO MECÂNICO COM BETONEIRA 400L, APLICADO MANUALMENTE EM FACES INTERNAS DE PAREDES, PARA AMBIENTE COM ÁREA MENOR QUE 5M2, ESPESSURA DE 20MM, COM EXECUÇÃO DE TALISCAS. AF_06/2014 (M2)

Mão de Obra com Encargos Complementares		FORTE	UNID	COEFICIENTE	PREÇO UNITÁRIO	TOTAL
88309	PEDREIRO COM ENCARGOS COMPLEMENTARES	SINAPI	H	0,58000000	20,62	11,95
88316	SERVEnte COM ENCARGOS COMPLEMENTARES	SINAPI	H	0,21100000	16,41	3,46
TOTAL Mão de Obra com Encargos Complementares:						15,41

Serviço		FORTE	UNID	COEFICIENTE	PREÇO UNITÁRIO	TOTAL
87292	ARGAMASSA TRAÇO 1:2:8 (EM VOLUME DE CIMENTO, CAL E AREIA MÉDIA ÚMIDA) PARA EMBOÇO/MASSA ÚNICA/ASSENTAMENTO DE ALVENARIA DE VEDAÇÃO, PREPARO MECÂNICO COM BETONEIRA 400 L. AF_08/2019	SINAPI	M3	0,02130000	449,51	9,57
TOTAL Serviço:						9,57
VALOR:						18,88

3.7.4. 87265 REVESTIMENTO CERÂMICO PARA PAREDES INTERNAS COM PLACAS TIPO ESMALTADA EXTRA DE DIMENSÕES 20X20 CM APLICADAS EM AMBIENTES DE ÁREA MAIOR QUE 5 M² NA ALTURA DE 2,10 M DAS PAREDES. AF_06/2014 (M2)

Material		FORTE	UNID	COEFICIENTE	PREÇO UNITÁRIO	TOTAL
00001381	ARGAMASSA COLANTE AC I PARA CERAMICAS	SINAPI	KG	4,86000000	0,73	3,54
00034357	REJUNTE CIMENTICIO, QUALQUER COR	SINAPI	KG	0,42000000	4,30	1,80
00000536	REVESTIMENTO EM CERAMICA ESMALTADA EXTRA, PEI MENOR OU IGUAL A 3, FORMATO MENOR OU IGUAL A 2025 CM2	SINAPI	M2	1,05000000	30,18	31,68
TOTAL Material:						37,02

Mão de Obra com Encargos Complementares		FORTE	UNID	COEFICIENTE	PREÇO UNITÁRIO	TOTAL
88256	AZULEJISTA OU LADRILHISTA COM ENCARGOS COMPLEMENTARES	SINAPI	H	0,49000000	20,54	10,06
88316	SERVEnte COM ENCARGOS COMPLEMENTARES	SINAPI	H	0,29000000	16,41	4,75
TOTAL Mão de Obra com Encargos Complementares:						14,81
VALOR:						51,83

3.7.5. C0337 AZULEJOS JUNTA À PRUMO C/COLA A BASE DE PVA (M2)

Material		FORTE	UNID	COEFICIENTE	PREÇO UNITÁRIO	TOTAL
10153	AZULEJO BRANCO 15X15CM	SEINFRA	M2	1,05000000	34,4800	36,2040
10799	CIMENTO BRANCO	SEINFRA	KG	0,25000000	3,2500	0,8125
10814	COLA ESPECIAL 'PVA'	SEINFRA	KG	0,90000000	13,9300	12,5370

CONJASF CONSTRUTORA DE AÇUDAGEM LTDA
 ANA MARIA CHAGAS FACUNDO
 Sócia Administradora

FERNANDO FURTADO DE MELO FILHO
 ENGENHEIRO CIVIL
 CREA - CE 13739-D



RELATÓRIO ANALÍTICO - COMPOSIÇÕES DE CUSTOS

OBRA:	MATADOURO	DATA: 15/06/2023	BDI: 26,06%
DESCRIÇÃO:	CONSTRUÇÃO DE MATADOURO	FONTES	VERSÃO
		SEINFRA	027 1 COM DESONERAÇÃO
		SINAPI	2022/04 COM DESONERAÇÃO
		Composição	PRÓPRIA
		HORA	MES
		83,65%	47,76%
		83,55%	47,46%
		0,00%	0,00%
		REF.	
		05/2021	
		05/2022	

Mão de Obra	FONTE	UNID	COEFICIENTE	PREÇO UNITÁRIO	TOTAL
10152 AZULEJISTA	SEINFRA	H	0,50000000	20,5800	10,2900
12543 SERVENTE	SEINFRA	H	0,14000000	15,4100	2,1574
TOTAL Mão de Obra:					12,4474

3.7.6. C2103 REJUNTAMENTO P/CERÂMICA C/ L-FLEX E EPOXI (PAREDE/PISO) (M2)

Material	FONTE	UNID	COEFICIENTE	PREÇO UNITÁRIO	TOTAL
18287 ARGAMASSA PRÉ-FABRICADA PARA REJUNTAMENTO A BASE DE EPÓXI	SEINFRA	KG	0,65000000	52,9500	34,4175
TOTAL Material:					34,4175

Mão de Obra	FONTE	UNID	COEFICIENTE	PREÇO UNITÁRIO	TOTAL
11328 LADRILHISTA	SEINFRA	H	0,23000000	20,5800	4,7334
12543 SERVENTE	SEINFRA	H	0,23000000	15,4100	3,5443
TOTAL Mão de Obra:					8,2777
VALOR:					42,70

3.8.1. 87884 CHAPISCO APLICADO NO TETO, COM ROLO PARA TEXTURA ACRÍLICA. ARGAMASSA INDUSTRIALIZADA COM PREPARO MANUAL. AF_06/2014 (M2)

Mão de Obra com Encargos Complementares	FONTE	UNID	COEFICIENTE	PREÇO UNITÁRIO	TOTAL
88309 PEDREIRO COM ENCARGOS COMPLEMENTARES	SINAPI	H	0,03800000	20,62	0,78
88316 SERVENTE COM ENCARGOS COMPLEMENTARES	SINAPI	H	0,00380000	16,41	0,06
TOTAL Mão de Obra com Encargos Complementares:					0,84

Serviço	FONTE	UNID	COEFICIENTE	PREÇO UNITÁRIO	TOTAL
87401 ARGAMASSA INDUSTRIALIZADA PARA CHAPISCO ROLADO, PREPARO MANUAL. AF_08/2019	SINAPI	M3	0,00150000	5.066,89	7,60
TOTAL Serviço:					7,60
VALOR:					8,44

3.8.2. 87529 MASSA ÚNICA, PARA RECEBIMENTO DE PINTURA, EM ARGAMASSA TRAÇO 1:2:8, PREPARO MECÂNICO COM BETONEIRA 400L, APLICADA MANUALMENTE EM FACES INTERNAS DE PAREDES, ESPESSURA DE 20MM, COM EXECUÇÃO DE TALISCAS. AF_06/2014 (M2)

Mão de Obra com Encargos Complementares	FONTE	UNID	COEFICIENTE	PREÇO UNITÁRIO	TOTAL
88309 PEDREIRO COM ENCARGOS COMPLEMENTARES	SINAPI	H	0,47000000	20,62	9,69
88316 SERVENTE COM ENCARGOS COMPLEMENTARES	SINAPI	H	0,17100000	16,41	2,80
TOTAL Mão de Obra com Encargos Complementares:					12,49

Serviço	FONTE	UNID	COEFICIENTE	PREÇO UNITÁRIO	TOTAL
87292 ARGAMASSA TRAÇO 1:2:8 (EM VOLUME DE CIMENTO, CAL E AREIA MÉDIA ÚMIDA) PARA EMBOÇO/MASSA ÚNICA/ASSENTAMENTO DE ALVENARIA DE VEDAÇÃO, PREPARO MECÂNICO COM BETONEIRA 400 L. AF_08/2019	SINAPI	M3	0,03760000	449,51	16,90
TOTAL Serviço:					16,90
VALOR:					29,39

3.8.3. 96486 FORRO DE PVC, LISO, PARA AMBIENTES COMERCIAIS, INCLUSIVE ESTRUTURA DE FIXAÇÃO. AF_05/2017_P (M2)

Material	FONTE	UNID	COEFICIENTE	PREÇO UNITÁRIO	TOTAL
00043131 ARAME GALVANIZADO 6 BWG, D = 5,16 MM (0,157 KG/M), OU 8 BWG, D = 4,19 MM (0,101 KG/M), OU 10 BWG, D = 3,40 MM (0,0713 KG/M)	SINAPI	KG	0,04260000	24,17	1,02
00036225 FORRO DE PVC LISO, BRANCO, REGUA DE 20 CM, ESPESSURA DE 8 MM A 10 MM, COMPRIMENTO 6 M (SEM COLOCACAO)	SINAPI	M2	1,09560000	38,26	41,91
00039443 PARAFUSO DRY WALL, EM AÇO ZINCADO, CABECA LENTILHA E PONTA BROCA (LB), LARGURA 4,2 MM, COMPRIMENTO 13 MM	SINAPI	UN	2,19120000	0,30	0,65
00040547 PARAFUSO ZINCADO, AUTOBROCANTE, FLANGEADO, 4,2 MM X 19 MM	SINAPI	CENTO	0,01320000	34,41	0,45
00040552 PARAFUSO, AUTO ATARRACHANTE, CABECA CHATA, FENDA SIMPLES, 1/4" (6,35 MM) X 25 MM	SINAPI	CENTO	0,03330000	58,98	1,96
00039430 PENDURAL OU PRESILHA REGULADORA, EM AÇO GALVANIZADO, COM CORPO, MOLA E REBITE, PARA PERFIL TIPO CANALETA DE ESTRUTURA EM FORROS DRYWALL	SINAPI	UN	1,32650000	2,75	3,64

CONJAST CONSTRUTORA DE AÇUDAGEM LTDA
 ANA MARIA CHAGAS FACUNDO
 Sócia Administradora

FERNANDO FURTADO DE MELO FILHO
 ENGENHEIRO CIVIL
 CREA - CE 13739-D

RELATÓRIO ANALÍTICO - COMPOSIÇÕES DE CUSTOS



OBRA: MATADOURO		DATA: 15/06/2023	BDI: 26,06%
DESCRIÇÃO: CONSTRUÇÃO DE MATADOURO		SEINFRA 027.1 COM DESONERAÇÃO	HORA 47,76%
		SINAPI 2022/04 COM DESONERAÇÃO	MES 06/2021
		Composição PRÓPRIA	REF. 06/2022

00039427	PERFIL CANALETA, FORMATO C, EM AÇO ZINCADO, PARA ESTRUTURA FORRO DRYWALL, E = 0,5 MM, *46 X 18* (L X H), COMPRIMENTO 3 M	SINAPI	M	3,84990000	7,30	28,10
TOTAL Material: 6908,773						
Mão de Obra com Encargos Complementares		FORNTE	UNID	COEFICIENTE	PREÇO UNITÁRIO	TOTAL
88278	MONTADOR DE ESTRUTURA METÁLICA COM ENCARGOS COMPLEMENTARES	SINAPI	H	0,49940000	16,27	8,17
TOTAL Mão de Obra com Encargos Complementares:						8,17
VALOR:						85,90

3.9.1. C2188 REGULARIZAÇÃO DE SUPERFÍCIES HORIZONTAIS E VERTICAIS C/ ARGAMASSA DE CIMENTO E AREIA S/ PENEIRAMENTO, TRAÇO 1:3, ESP.= 6cm P/ APLICAÇÃO DE IMPERMEABILIZAÇÃO (M2)

Material		FORNTE	UNID	COEFICIENTE	PREÇO UNITÁRIO	TOTAL
10109	AREIA MEDIA	SEINFRA	M3	0,07300000	66,8900	4,8830
10805	CIMENTO PORTLAND	SEINFRA	KG	29,16000000	0,5500	16,0380
TOTAL Material:						20,9210
Mão de Obra		FORNTE	UNID	COEFICIENTE	PREÇO UNITÁRIO	TOTAL
12391	PEDREIRO	SEINFRA	H	0,43000000	20,5800	8,8494
12543	SERVEnte	SEINFRA	H	1,46000000	15,4100	22,4986
TOTAL Mão de Obra:						31,3480
VALOR:						52,27

3.9.2. C2033 PREPARO DE SUPERFÍCIE INTERNA EM RESERVATÓRIOS A SEREM IMPERMEABILIZADOS (M2)

Material		FORNTE	UNID	COEFICIENTE	PREÇO UNITÁRIO	TOTAL
10109	AREIA MEDIA	SEINFRA	M3	0,00400000	66,8900	0,268
10805	CIMENTO PORTLAND	SEINFRA	KG	0,60000000	0,5500	0,3300
11089	EMULSÃO ADESIVA	SEINFRA	KG	0,10000000	13,7600	1,3760
TOTAL Material:						1,7328
Mão de Obra		FORNTE	UNID	COEFICIENTE	PREÇO UNITÁRIO	TOTAL
12391	PEDREIRO	SEINFRA	H	0,05000000	20,5800	1,0290
TOTAL Mão de Obra:						1,0290
VALOR:						2,76

3.9.3. C1473 IMPERMEABILIZAÇÃO DE RESERVATÓRIOS E PISCINAS ELEVADAS C/ IMPERMEABILIZANTE ESTRUTURAL C/ APLICAÇÃO DE MEMBRANA ELÁSTICA BI-COMPONENTE (M2)

Material		FORNTE	UNID	COEFICIENTE	PREÇO UNITÁRIO	TOTAL
10109	AREIA MEDIA	SEINFRA	M3	0,01400000	66,8900	0,9365
10805	CIMENTO PORTLAND	SEINFRA	KG	7,29000000	0,5500	4,0095
11089	EMULSÃO ADESIVA	SEINFRA	KG	0,20000000	13,7600	2,7520
11250	IMPERMEABILIZANTE ESTRUTURAL	SEINFRA	KG	3,00000000	2,7700	8,3100
11522	MEMBRANA ELÁSTICA	SEINFRA	KG	1,50000000	4,8400	7,2600
TOTAL Material:						23,2680
Mão de Obra		FORNTE	UNID	COEFICIENTE	PREÇO UNITÁRIO	TOTAL
12391	PEDREIRO	SEINFRA	H	0,25000000	20,5800	5,1450
TOTAL Mão de Obra:						5,1450
VALOR:						28,41

3.9.4. C2057 PROTEÇÃO DE SUPERFÍCIES IMPERMEABILIZADAS (M2)

Material		FORNTE	UNID	COEFICIENTE	PREÇO UNITÁRIO	TOTAL
10109	AREIA MEDIA	SEINFRA	M3	0,03650000	66,8900	2,4415
10805	CIMENTO PORTLAND	SEINFRA	KG	6,24000000	0,5500	3,4320
11562	PAPEL KRAFT BETUMADO DUPLo	SEINFRA	M2	1,15000000	3,8600	4,4390
TOTAL Material:						10,3125
Mão de Obra		FORNTE	UNID	COEFICIENTE	PREÇO UNITÁRIO	TOTAL
12391	PEDREIRO	SEINFRA	H	0,50000000	20,5800	10,2900

 CONJASF CONSTRUTORA DE AÇUDAGEM LTDA
 ANA MARIA CHAGAS FACUNDO
 Sócia Administradora

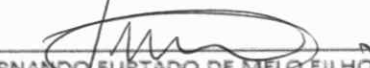
 FERNANDO FURTADO DE MELO FILHO
 ENGENHEIRO CIVIL
 CREA - CE 13739-D

RELATÓRIO ANALÍTICO - COMPOSIÇÕES DE CUSTOS

	OBRA:	MATADOURO	DATA:	15/06/2023	BDI:	26,06%						
	DESCRIÇÃO:	CONSTRUÇÃO DE MATADOURO		FONTE:	SEINFRA	VERSÃO:	027 1 COM DESONERAÇÃO	HORA:	83,85%	MES:	47,76%	REF.:
				SINAPI:	2022/04 COM DESONERAÇÃO	83,55%	47,46%	05/2022				
				Composição:	PRÓPRIA	0,00%	0,00%					

12543	SERVENTE	SEINFRA	H	0,80000000		
TOTAL Mão de Obra:						22,6100
VALOR:						32,93

3.9.5. C2217 REVESTIMENTO DE SUPERFÍCIE HORIZONTAL OU VERTICAL C/ARGAMASSA DE CIMENTO E AREIA S/ PENEIRAMENTO TRAÇO 1:3, ESP.= 5cm (M2)

Material	FONTE	UNID	COEFICIENTE	PREÇO UNITÁRIO	TOTAL
10109	AREIA MEDIA	SEINFRA	M3	0,06080000	66,8900
10805	CIMENTO PORTLAND	SEINFRA	KG	24,30000000	0,5500
TOTAL Material:					17,4319

Mão de Obra	FONTE	UNID	COEFICIENTE	PREÇO UNITÁRIO	TOTAL
12391	PEDREIRO	SEINFRA	H	1,68000000	20,5800
12543	SERVENTE	SEINFRA	H	2,18000000	15,4100
TOTAL Mão de Obra:					68,1682
VALOR:					85,60

3.10.1. 96620 LASTRO DE CONCRETO MAGRO, APLICADO EM PISOS, LAJES SOBRE SOLO OU RADIERS. AF_08/2017 (M3)

Mão de Obra com Encargos Complementares	FONTE	UNID	COEFICIENTE	PREÇO UNITÁRIO	TOTAL
88309	PEDREIRO COM ENCARGOS COMPLEMENTARES	SINAPI	H	5,43700000	20,62
88316	SERVENTE COM ENCARGOS COMPLEMENTARES	SINAPI	H	1,48300000	16,41
TOTAL Mão de Obra com Encargos Complementares:					136,44

Serviço	FONTE	UNID	COEFICIENTE	PREÇO UNITÁRIO	TOTAL
94968	CONCRETO MAGRO PARA LASTRO, TRAÇO 1:4,5:4,5 (EM MASSA SECA DE CIMENTO/ AREIA MÉDIA/ BRITA 1) - PREPARO MECÂNICO COM BETONEIRA 600 L. AF_05/2021	SINAPI	M3	1,13000000	313,13
TOTAL Serviço:					353,83
VALOR:					490,27

3.10.2. C1920 PISO INDUSTRIAL NATURAL ESP.= 12mm, INCLUS. POLIMENTO (INTERNO) (M2)

Equipamento Custo Horário	FONTE	UNID	COEFICIENTE	PREÇO UNITÁRIO	TOTAL
10733	DESEMPENADEIRA ELÉTRICA (CHP)	SEINFRA	H	0,20000000	1,2300
10748	MÁQUINA DE POLIR (CHP)	SEINFRA	H	0,80000000	0,8600
TOTAL Equipamento Custo Horário:					0,9340

Material	FONTE	UNID	COEFICIENTE	PREÇO UNITÁRIO	TOTAL
10034	AGREGADO DE ALTA RESISTÊNCIA PARA PISOS	SEINFRA	KG	21,00000000	0,4800
10108	AREIA GROSSA	SEINFRA	M3	0,03000000	74,0500
10508	CERA	SEINFRA	KG	0,15000000	16,0100
10805	CIMENTO PORTLAND	SEINFRA	KG	26,58000000	0,5500
10967	DISCO DE DESBASTE DE 7"	SEINFRA	UN	0,03000000	18,0500
11101	ESMERIL N.36	SEINFRA	UN	0,10000000	36,4800
11102	ESMERIL N.60	SEINFRA	UN	0,05000000	34,8500
11316	JUNTA PLÁSTICA "I" 27MM PARA PISOS	SEINFRA	M	2,50000000	1,3700
TOTAL Material:					38,6790

Mão de Obra	FONTE	UNID	COEFICIENTE	PREÇO UNITÁRIO	TOTAL
11227	GRANITEIRO / MARMORISTA	SEINFRA	H	1,50000000	20,5800
12391	PEDREIRO	SEINFRA	H	1,20000000	20,5800
12543	SERVENTE	SEINFRA	H	1,20000000	15,4100
TOTAL Mão de Obra:					74,0580
VALOR:					113,67

3.10.3. 98679 PISO CIMENTADO, TRAÇO 1:3 (CIMENTO E AREIA), ACABAMENTO LISO, ESPESSURA 2,0 CM, PREPARO MECÂNICO DA ARGAMASSA. AF_09/2020 (M2)

Material	FONTE	UNID	COEFICIENTE	PREÇO UNITÁRIO	TOTAL
00001379	CIMENTO PORTLAND COMPOSTO CP II-32	SINAPI	KG	0,50000000	0,55
TOTAL Material:					0,27

CONJAST CONSTRUTORA DE AÇUDAGEM LTDA
 ANA MARIA CHAGAS FACUNDO
 Sócia Administradora

FERNANDO FURTADO DE MELO FILHO
 ENGENHEIRO CIVIL
 CREA -CE 13739-D

RELATÓRIO ANALÍTICO - COMPOSIÇÕES DE CUSTOS



OBRA:	MATADOURO	DATA: 15/06/2023	BDI: 26,06%
DESCRIÇÃO:	CONSTRUÇÃO DE MATADOURO	FONTE	VERSÃO
		SEINFRA	027.1 COM DESONERAÇÃO
		SINAPI	2022/04 COM DESONERAÇÃO
		Composição	PROPRIA
		HORA	MES
		83,85%	0,75%
		83,55%	0,75%
		0,00%	0,00%

00003671	JUNTA PLASTICA DE DILATAÇÃO PARA PISOS, COR CINZA, 17 X 3 MM (ALTURA X ESPESSURA)	SINAPI	M	1,67000000	1,09	1,82
----------	---	--------	---	------------	------	------



Mão de Obra com Encargos Complementares		FONTE	UNID	COEFICIENTE	PREÇO UNITÁRIO	TOTAL
88309	PEDREIRO COM ENCARGOS COMPLEMENTARES	SINAPI	H	0,35400000	20,62	7,29
88316	SERVENTE COM ENCARGOS COMPLEMENTARES	SINAPI	H	0,17700000	16,31	2,90
TOTAL Mão de Obra com Encargos Complementares:						10,19

Serviço		FONTE	UNID	COEFICIENTE	PREÇO UNITÁRIO	TOTAL
87298	ARGAMASSA TRAÇO 1:3 (EM VOLUME DE CIMENTO E AREIA MÉDIA ÚMIDA) PARA CONTRAPISO, PREPARO MECÂNICO COM BETONEIRA 400 L. AF_08/2019	SINAPI	M3	0,03100000	518,78	16,08
TOTAL Serviço:						16,08
VALOR:						28,36

3.10.4. 87251 REVESTIMENTO CERÂMICO PARA PISO COM PLACAS TIPO ESMALTADA EXTRA DE DIMENSÕES 45X45 CM APLICADA EM AMBIENTES DE ÁREA MAIOR QUE 10 M2. AF_06/2014 (M2)

Material		FONTE	UNID	COEFICIENTE	PREÇO UNITÁRIO	TOTAL
00001381	ARGAMASSA COLANTE AC I PARA CERAMICAS	SINAPI	KG	6,14000000	0,73	4,48
00001287	PISO EM CERAMICA ESMALTADA EXTRA, PEI MAIOR OU IGUAL A 4, FORMATO MENOR OU IGUAL A 2025 CM2	SINAPI	M2	1,06000000	27,95	29,62
0034357	REJUNTE CIMENTICIO, QUALQUER COR	SINAPI	KG	0,19000000	4,30	0,81
TOTAL Material:						34,91

Mão de Obra com Encargos Complementares		FONTE	UNID	COEFICIENTE	PREÇO UNITÁRIO	TOTAL
88256	AZULEJISTA OU LADRILHISTA COM ENCARGOS COMPLEMENTARES	SINAPI	H	0,26000000	20,54	5,34
88316	SERVENTE COM ENCARGOS COMPLEMENTARES	SINAPI	H	0,15000000	16,41	2,46
TOTAL Mão de Obra com Encargos Complementares:						7,80
VALOR:						42,71

3.10.5. C1427 REJUNTAMENTO C/ ARG. PRÉ-FABRICADA, JUNTA ENTRE 2mm E 6mm EM CERÂMICA, ACIMA DE 30x30 cm (900 cm²) E PORCELANATOS (PAREDE/PISO) (M2)

Material		FONTE	UNID	COEFICIENTE	PREÇO UNITÁRIO	TOTAL
10118	ARGAMASSA PRE-FABRICADA PARA REJUNTAMENTO	SEINFRA	KG	0,42200000	3,5600	1,5023
TOTAL Material:						1,5023

Mão de Obra		FONTE	UNID	COEFICIENTE	PREÇO UNITÁRIO	TOTAL
11328	LADRILHISTA	SEINFRA	H	0,20000000	20,5800	4,1160
12543	SERVENTE	SEINFRA	H	0,20000000	15,4100	3,0820
TOTAL Mão de Obra:						7,1980
VALOR:						8,70

3.11.1. C3586 CAIXA SIFONADA 150X150X50cm COM GRELHA - PADRÃO POPULAR (UN)

Material		FONTE	UNID	COEFICIENTE	PREÇO UNITÁRIO	TOTAL
10435	CAIXA SIFONADA 150 x 150 x 50 COM GRELHA	SEINFRA	UN	1,00000000	29,7300	29,7300
TOTAL Material:						29,7300

Mão de Obra		FONTE	UNID	COEFICIENTE	PREÇO UNITÁRIO	TOTAL
10043	AJUDANTE DE ENCANADOR	SEINFRA	H	0,50000000	16,6200	8,3100
12320	ENCANADOR	SEINFRA	H	0,50000000	20,1400	10,0700
TOTAL Mão de Obra:						18,3800
VALOR:						48,11

3.11.2. 89710 RALO SECO, PVC, DN 100 X 40 MM, JUNTA SOLDÁVEL, FORNECIDO E INSTALADO EM RAMAL DE DESCARGA OU EM RAMAL DE ESGOTO SANITÁRIO. AF_12/2014 (UN)

Material		FONTE	UNID	COEFICIENTE	PREÇO UNITÁRIO	TOTAL
00000122	ADESIVO PLASTICO PARA PVC, FRASCO COM *850* GR	SINAPI	UN	0,00490000	51,09	0,25
00038383	LIXA D'AGUA EM FOLHA, GRAO 100	SINAPI	UN	0,01700000	1,77	0,03
00011739	RALO SECO CONICO, PVC, 100 X 40 MM, COM GRELHA REDONDA BRANCA	SINAPI	UN	1,00000000	8,75	8,75

CONJASF CONSTRUTORA DE AÇUDAGEM LTDA
 ANA MARIA CHAGAS FACUNDO
 Sócia Administradora

FERNANDO FURTADO DE MELO FILHO
 ENGENHEIRO CIVIL
 CREA - CE 13739-D

RELATÓRIO ANALÍTICO - COMPOSIÇÕES DE CUSTOS

 CONSTRUTORA DE AÇUDAGEM LTDA.	OBRA:	MATADOURO	DATA:	15/06/2023	BDI:	26,06%		
	DESCRIÇÃO:	CONSTRUÇÃO DE MATADOURO		FONTES:	VERSÃO:	HORA:	MES:	REF.:
			SEINFRA:	027.1 COM DESONERAÇÃO	83,85%	47,76%	06/2023	05/2023
			SINAPI:	2022/04 COM DESONERAÇÃO	83,55%			
			Composição:	PRÓPRIA	0,00%	0,00%		

00020083	SOLUCAO PREPARADORA / LIMPADORA PARA PVC, FRASCO COM 1000 CM3	SINAPI	UN	0,00750000	57,87	0,43
TOTAL Material:						9,46
Mão de Obra com Encargos Complementares						
88248	AUXILIAR DE ENCANADOR OU BOMBEIRO HIDRÁULICO COM ENCARGOS COMPLEMENTARES	SINAPI	H	0,07000000	16,35	1,14
88267	ENCANADOR OU BOMBEIRO HIDRÁULICO COM ENCARGOS COMPLEMENTARES	SINAPI	H	0,07000000	20,02	1,40
TOTAL Mão de Obra com Encargos Complementares:						2,54
VALOR:						12,00

3.11.3. 89711 TUBO PVC, SERIE NORMAL, ESGOTO PREDIAL, DN 40 MM, FORNECIDO E INSTALADO EM RAMAL DE DESCARGA OU RAMAL DE ESGOTO SANITÁRIO. AF_12/2014 (M)						
Material						
00038383	LIXA D'AGUA EM FOLHA, GRAO 100	SINAPI	UN	0,10000000	1,77	0,17
00009835	TUBO PVC SERIE NORMAL, DN 40 MM, PARA ESGOTO PREDIAL (NBR 5688)	SINAPI	M	1,05000000	5,62	5,90
TOTAL Material:						6,07
Mão de Obra com Encargos Complementares						
88248	AUXILIAR DE ENCANADOR OU BOMBEIRO HIDRÁULICO COM ENCARGOS COMPLEMENTARES	SINAPI	H	0,30000000	16,35	4,90
88267	ENCANADOR OU BOMBEIRO HIDRÁULICO COM ENCARGOS COMPLEMENTARES	SINAPI	H	0,30000000	20,02	6,00
TOTAL Mão de Obra com Encargos Complementares:						10,90
VALOR:						16,97

3.11.4. 89712 TUBO PVC, SERIE NORMAL, ESGOTO PREDIAL, DN 50 MM, FORNECIDO E INSTALADO EM RAMAL DE DESCARGA OU RAMAL DE ESGOTO SANITÁRIO. AF_12/2014 (M)						
Material						
00000122	ADESIVO PLASTICO PARA PVC, FRASCO COM *850* GR	SINAPI	UN	0,01080000	51,09	0,55
00038383	LIXA D'AGUA EM FOLHA, GRAO 100	SINAPI	UN	0,12700000	1,77	0,22
00020083	SOLUCAO PREPARADORA / LIMPADORA PARA PVC, FRASCO COM 1000 CM3	SINAPI	UN	0,01630000	57,87	0,94
00009838	TUBO PVC SERIE NORMAL, DN 50 MM, PARA ESGOTO PREDIAL (NBR 5688)	SINAPI	M	1,05000000	9,57	10,04
TOTAL Material:						11,75
Mão de Obra com Encargos Complementares						
88248	AUXILIAR DE ENCANADOR OU BOMBEIRO HIDRÁULICO COM ENCARGOS COMPLEMENTARES	SINAPI	H	0,38000000	16,35	6,21
88267	ENCANADOR OU BOMBEIRO HIDRÁULICO COM ENCARGOS COMPLEMENTARES	SINAPI	H	0,38000000	20,02	7,60
TOTAL Mão de Obra com Encargos Complementares:						13,81
VALOR:						25,56

3.11.5. 89713 TUBO PVC, SERIE NORMAL, ESGOTO PREDIAL, DN 75 MM, FORNECIDO E INSTALADO EM RAMAL DE DESCARGA OU RAMAL DE ESGOTO SANITÁRIO. AF_12/2014 (M)						
Material						
00000122	ADESIVO PLASTICO PARA PVC, FRASCO COM *850* GR	SINAPI	UN	0,02470000	51,09	1,26
00038383	LIXA D'AGUA EM FOLHA, GRAO 100	SINAPI	UN	0,18700000	1,77	0,33
00020083	SOLUCAO PREPARADORA / LIMPADORA PARA PVC, FRASCO COM 1000 CM3	SINAPI	UN	0,03850000	57,87	2,22
00009837	TUBO PVC SERIE NORMAL, DN 75 MM, PARA ESGOTO PREDIAL (NBR 5688)	SINAPI	M	1,05000000	13,81	14,50
TOTAL Material:						18,31
Mão de Obra com Encargos Complementares						
88248	AUXILIAR DE ENCANADOR OU BOMBEIRO HIDRÁULICO COM ENCARGOS COMPLEMENTARES	SINAPI	H	0,56000000	16,35	9,15
88267	ENCANADOR OU BOMBEIRO HIDRÁULICO COM ENCARGOS COMPLEMENTARES	SINAPI	H	0,56000000	20,02	11,21
TOTAL Mão de Obra com Encargos Complementares:						20,36
VALOR:						38,67

3.11.6. 89714 TUBO PVC, SERIE NORMAL, ESGOTO PREDIAL, DN 100 MM, FORNECIDO E INSTALADO EM RAMAL DE DESCARGA OU RAMAL DE ESGOTO SANITÁRIO. AF_12/2014 (M)						
---	--	--	--	--	--	--

 CONJASF CONSTRUTORA DE AÇUDAGEM LTDA
 ANA MARIA CHAGAS FACUNDO
 Sócia Administradora

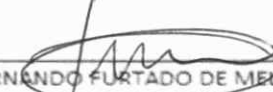
 FERNANDO FURTADO DE MELO FILHO
 ENGENHEIRO CIVIL
 CREA - CE 13739-D

RELATÓRIO ANALÍTICO - COMPOSIÇÕES DE CUSTOS



OBRA:	MATADOURO	DATA: 15/06/2023	BDI: 26,06%
DESCRIÇÃO:	CONSTRUÇÃO DE MATADOURO	FONTE	VERSÃO
		SEINFRA	027.1 COM DESONERAÇÃO
		SINAPI	2022/04 COM DESONERAÇÃO
		Composição	PRÓPRIA
		HORA	MES
		83,85%	47,76%
		83,55%	47,48%
		0,00%	0,00%
		REF.	
		05/2021	
		09/2022	

Material		FONTE	UNID	COEFICIENTE	PREÇO UNITÁRIO	TOTAL
00000122	ADESIVO PLASTICO PARA PVC, FRASCO COM *850* GR	SINAPI	UN	0,03630000	51,09	1,85
00038383	LIXA D'AGUA EM FOLHA, GRAO 100	SINAPI	UN	0,24700000	1,77	0,43
00020083	SOLUCAO PREPARADORA / LIMPADORA PARA PVC, FRASCO COM 1000 CM3	SINAPI	UN	0,05930000	57,87	3,43
00009836	TUBO PVC SERIE NORMAL, DN 100 MM, PARA ESGOTO PREDIAL (NBR 5688)	SINAPI	M	1,05000000	15,59	16,36
TOTAL Material:						22,07

Mão de Obra com Encargos Complementares		FONTE	UNID	COEFICIENTE	PREÇO UNITÁRIO	TOTAL
88248	AUXILIAR DE ENCANADOR OU BOMBEIRO HIDRÁULICO COM ENCARGOS COMPLEMENTARES	SINAPI	H	0,74000000	16,35	12,09
88267	ENCANADOR OU BOMBEIRO HIDRÁULICO COM ENCARGOS COMPLEMENTARES	SINAPI	H	0,74000000	20,02	14,81
TOTAL Mão de Obra com Encargos Complementares:						26,90
VALOR:						48,97

3.11.7. 89849 TUBO PVC, SERIE NORMAL, ESGOTO PREDIAL, DN 150 MM, FORNECIDO E INSTALADO EM SUBCOLETOR AÉREO DE ESGOTO SANITÁRIO. AF_12/2014 (M)

Material		FONTE	UNID	COEFICIENTE	PREÇO UNITÁRIO	TOTAL
00000122	ADESIVO PLASTICO PARA PVC, FRASCO COM *850* GR	SINAPI	UN	0,01720000	51,09	0,87
00038383	LIXA D'AGUA EM FOLHA, GRAO 100	SINAPI	UN	0,12300000	1,77	0,21
00020083	SOLUCAO PREPARADORA / LIMPADORA PARA PVC, FRASCO COM 1000 CM3	SINAPI	UN	0,02820000	57,87	1,63
00020065	TUBO PVC SERIE NORMAL, DN 150 MM, PARA ESGOTO PREDIAL (NBR 5688)	SINAPI	M	1,05000000	39,88	41,87
TOTAL Material:						44,58

Mão de Obra com Encargos Complementares		FONTE	UNID	COEFICIENTE	PREÇO UNITÁRIO	TOTAL
88248	AUXILIAR DE ENCANADOR OU BOMBEIRO HIDRÁULICO COM ENCARGOS COMPLEMENTARES	SINAPI	H	0,37000000	16,35	6,04
88267	ENCANADOR OU BOMBEIRO HIDRÁULICO COM ENCARGOS COMPLEMENTARES	SINAPI	H	0,37000000	20,02	7,40
TOTAL Mão de Obra com Encargos Complementares:						13,44
VALOR:						58,02

3.11.8. 92337 TUBO DE AÇO GALVANIZADO COM COSTURA, CLASSE MÉDIA, CONEXÃO RANHURADA, DN 80 (3"), INSTALADO EM PRUMADAS - FORNECIMENTO E INSTALAÇÃO. AF_10/2020 (M)

Material		FONTE	UNID	COEFICIENTE	PREÇO UNITÁRIO	TOTAL
00007694	TUBO AÇO GALVANIZADO COM COSTURA, CLASSE MEDIA, DN 3", E = *4,05* MM, PESO *8,47* KG/M (NBR 5580)	SINAPI	M	1,03900000	165,18	171,62
TOTAL Material:						171,62

Mão de Obra com Encargos Complementares		FONTE	UNID	COEFICIENTE	PREÇO UNITÁRIO	TOTAL
88248	AUXILIAR DE ENCANADOR OU BOMBEIRO HIDRÁULICO COM ENCARGOS COMPLEMENTARES	SINAPI	H	0,34600000	16,35	5,65
88267	ENCANADOR OU BOMBEIRO HIDRÁULICO COM ENCARGOS COMPLEMENTARES	SINAPI	H	0,34600000	20,02	6,92
TOTAL Mão de Obra com Encargos Complementares:						12,57
VALOR:						184,19

3.11.9. C0636 CAIXA DE PASSAGEM EM ALVENARIA - 1/2 TIJOLO COMUM (M2)

Material		FONTE	UNID	COEFICIENTE	PREÇO UNITÁRIO	TOTAL
I0109	AREIA MEDIA	SEINFRA	M3	0,06100000	66,8900	4,0803
I0441	CAL HIDRATADA	SEINFRA	KG	5,00000000	1,0900	5,4500
I0805	CIMENTO PORTLAND	SEINFRA	KG	11,84000000	0,5500	6,5120
I2082	TIJOLO MACIÇO COMUM	SEINFRA	UN	84,00000000	0,5700	47,8800
TOTAL Material:						63,9223

Mão de Obra		FONTE	UNID	COEFICIENTE	PREÇO UNITÁRIO	TOTAL
I2391	PEDREIRO	SEINFRA	H	2,30000000	20,5800	47,3340
I2543	SERVENTE	SEINFRA	H	2,80000000	15,4100	43,1480
TOTAL Mão de Obra:						90,4820
VALOR:						154,40

CONJAST CONSTRUTORA DE AÇUDAGEM LTDA
ANA MARIA CHAGAS FACUNDO
Sócia Administradora

FERNANDO FURTADO DE MELO FILHO
ENGENHEIRO CIVIL
CREA - CE 13739-D