



CARTA PROPOSTA

APOLO SERVIÇOS EIRELI - ME CNPJ: 13.766.379/0001-97
Rua: Antônio Joaquim de Sousa nº 850 Centro - Nova Russas-CE - CEP: 62200-000
Fone/Fax: 88 3672 0868 Email: apoloconstrucoes@hotmail.com

01

8



2

À PREFEITURA MUNICIPAL DE IPUEIRAS-CE
Parque da cidade José Costa de Matos, Nº 1, Centro, Ipueiras-CE
TOMADA DE PREÇOS Nº 012.23-TP-SDA/2023
OBJETO: **CONSTRUÇÃO DE UM MATADOURO PÚBLICO – TIPO B2 – 50 BOVINOS / 50 SUÍNOS,
JUNTO A SECRETARIA DE DESENVOLVIMENTO AGRÁRIO DO MUNICÍPIO DE IPUEIRAS – CE.**

Prezados Senhores,

Apresentamos a V. Sas. A nossa proposta comercial à Concorrência epígrafe, assumindo inteira responsabilidade por quaisquer erros ou omissões que tiveram sido cometidos quando da preparação da mesma:

1. Propomos o Valor Total de **R\$1.295.645,50** (um milhão duzentos e noventa e cinco mil seiscentos e quarenta e cinco reais e cinquenta centavos), para a execução dos serviços objeto desta licitação.
2. Propomos a Taxa Percentual de BDI 26,06% (vinte e seis virgula seis por cento), para os serviços técnicos e de projetos, já inclusas no valor acima do proposto.
3. A base econômica desta proposta comercial é o mês de sua apresentação.
4. No valor total proposto estão englobados todos os tributos, taxas e/ou encargos de quaisquer naturezas devidos aos poderes públicos federais, estaduais ou municipais, comprometendo-nos a saldá-los, por nossa conta, nos prazos e na forma prevista na legislação pertinente, bem como despesas com encargos trabalhistas e sociais, mão-de-obra, transportes de nosso pessoal e de matérias, todos os custos direta ou indiretamente relacionados com o objetivo desta licitação, incluindo-se a ociosidade da mão de obra e dos equipamentos empregados na execução das obras e serviços.
5. Os pagamentos serão efetuados em conformidade com as condições estabelecidas na M0inuta do Contrato.
6. Esta proposta é válida por 60 (Sessenta) dias a contar da data de sua apresentação.
7. Caso esta proposta não venha a ser aceita para Contratação, a Prefeitura Municipal de Ipueiras fica desobrigada de qualquer responsabilidade para com a nossa Empresa, não nos cabendo direito qualquer indenização ou reembolso.
8. declaramos conhecer e aceitar as condições constantes da presente Concorrência e de seus Anexos, bem como o disposto na Lei 8.666 de 21 de junho de 1993.

DADOS DO PROPONETE:

Razão Social: APOLO SERVIÇOS E CONSTRUÇÕES EIRELI ME
Endereço: AV ANTONIO JOAQUIM DE SOUSA Nº850, CENTRO.
Cidade: NOVA RUSSAS CEP: 62200-000
CNPJ: 13.766.379/0001-97 CGF: 06.569783-9
Contato: (88) 3672-0868 E-mail: apoloconstrucoes@hotmail.com

NOVA RUSSAS, 15 DE JULHO DE 2023.

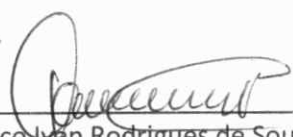

Francisco Ivan Rodrigues de Sousa
CPF: 936.667.803-34
Sócio Administrador



Amilton Albuquerque Pontes
CREA. 11 156
ENGENHEIRO CIVIL

PLANILHA ORÇAMENTÁRIA



OBRA:	CONSTRUÇÃO DE UM MATADOURO PÚBLICO – TIPO B2 – 50 BOVINOS / 50 SUÍNOS, JUNTO A SECRETARIA DE DESENVOLVIMENTO AGRÁRIO DO MUNICÍPIO DE IPUEIRAS – CE	DATA : 15/06/2023	BDI : 26,06%
DESCRIÇÃO:	CONSTRUÇÃO DE UM MATADOURO PÚBLICO – TIPO B2 – 50 BOVINOS / 50 SUÍNOS, JUNTO A SECRETARIA DE DESENVOLVIMENTO AGRÁRIO DO MUNICÍPIO DE IPUEIRAS – CE	INSDPONIV 2023/06 - Fortaleza	VERSÃO 15/06/2023
LOCAL:	IPUEIRAS	SEINFRA 027.1 COM DESONERAÇÃO	83,85% 47,76%
CLIENTE:	PREFEITURA MUNICIPAL DE IPUEIRAS	SICRO 2 2016/11 COM DESONERAÇÃO	88,81%
		SICRO 2023/01 COM DESONERAÇÃO	84,44%
		SINAPI 2023/04 COM DESONERAÇÃO	47,48%
		Composição	PRÓPRIA



ITEM	CÓDIGO	DESCRIÇÃO	FONTE	UNID	QUANTIDADE	PREÇO UNITÁRIO R\$	PREÇO TOTAL R\$
1	ADMINISTRAÇÃO LOCAL DE OBRA						R\$ 39.885,79
1.1	COM-03	ADMINISTRAÇÃO LOCAL DA OBRA CONSTRUÇÃO DO MATADOURO PÚBLICO -3,49%		%	1,00	R\$ 39.935,00	R\$ 39.885,79
2	ÁREA EXTERNA						R\$ 235.788,41
2.1	SERVIÇOS PRELIMINARES						R\$ 1.172,46
2.1.1	C1937	PLACAS PADRÃO DE OBRA	SEINFRA	M2	6,00	R\$ 195,41	R\$ 1.172,46
2.2	SERVIÇOS COMPLEMENTARES						R\$ 3.736,60
2.2.1	C1628	LIMPEZA GERAL	SEINFRA	M2	300,37	R\$ 12,44	R\$ 3.736,60
2.3	ELEMENTOS DE URBANIZAÇÃO (ÁREAS EXTERNAS)						R\$ 230.879,35
2.3.1	101190	CERCA COM MOURÕES DE CONCRETO, RETO, H=3,00 M, ESPAÇAMENTO DE 2,5 M, CRAVADOS 0,5 M, COM 4 FIOS DE ARAME DE AÇO OVALADO 15X17 - FORNECIMENTO E INSTALAÇÃO. AF_05/2020	SINAPI	M	115,04	R\$ 60,63	R\$ 6.974,88
2.3.2	98657	EXECUÇÃO DE MURETA GUIA PARA CONTENÇÃO/ FUNDAÇÃO COM 50 CM DE ESPESSURA. AF_06/2018	SINAPI	M	155,08	R\$ 808,07	R\$ 125.315,50
2.3.3	COM-196112277	PORTADA EM MADEIRA TRELIÇADA COMPLETA, INCLUSIVE FERRAGENS		M2	12,40	R\$ 622,79	R\$ 7.722,60
2.3.4	C3234	REVESTIMENTO COM SOLO (PIÇARRA) (S/TRANSP)	SEINFRA	M3	229,82	R\$ 12,71	R\$ 2.921,01
2.3.5	C1915	PISO CIMENTADO C/ ARGAMASSA DE CIMENTO E AREIA S/ PENEIRAR, TRAÇO 1:4, ESP.= 1.5cm	SEINFRA	M2	94,21	R\$ 49,91	R\$ 4.702,02
2.3.6	98679	PISO CIMENTADO, TRAÇO 1:3 (CIMENTO E AREIA), ACABAMENTO LISO, ESPESSURA 2,0 CM, PREPARO MECÂNICO DA ARGAMASSA. AF_09/2020	SINAPI	M2	260,56	R\$ 35,47	R\$ 9.242,06
2.3.7	101169	EXECUÇÃO DE PAVIMENTO EM PARALELEPIPEDOS, REJUNTAMENTO COM ARGAMASSA TRAÇO 1:3 (CIMENTO E AREIA). AF_05/2020	SINAPI	M2	350,62	R\$ 91,56	R\$ 32.102,77
2.3.8	103328	ALVENARIA DE VEDAÇÃO DE BLOCOS CERÂMICOS FURADOS NA HORIZONTAL DE 9X19X19 CM (ESPESSURA 9 CM) E ARGAMASSA DE ASSENTAMENTO COM PREPARO EM BETONEIRA. AF_12/2021	SINAPI	M2	15,84	R\$ 85,99	R\$ 1.362,08
2.3.9	101189	CERCA COM MOURÕES DE CONCRETO, RETO, H=3,00 M, ESPAÇAMENTO DE 2,5 M, CRAVADOS 0,5 M, COM 4 FIOS DE ARAME FARPADO Nº 14 CLASSE 250 - FORNECIMENTO E INSTALAÇÃO. AF_05/2020	SINAPI	M	119,28	R\$ 61,40	R\$ 7.323,79
2.3.10	C4466	COBERTURA TELHA CERÂMICA (RIPA, CAIBRO, LINHA)	SEINFRA	M2	161,26	R\$ 186,44	R\$ 30.065,31
2.3.11	C3659	PORTÃO DE METALON E BARRA CHATA DE FERRO C/FECHADURA E DOBRADIÇA, INCLUS. PINTURA ESMALTE SINTÉTICO	SEINFRA	M2	6,40	R\$ 491,77	R\$ 3.147,33
3	PRÉDIO MATADOURO						R\$ 696.511,20
3.1	LIGAÇÕES PROVISÓRIAS						R\$ 4.935,01
3.1.1	C1622	LIGAÇÃO PROVISÓRIA DE ÁGUA E SANITÁRIO	SEINFRA	UN	1,00	R\$ 3.560,91	R\$ 3.560,91
3.1.2	C2850	INSTALAÇÕES PROVISÓRIAS DE LUZ, FORÇA, TELEFONE E LÓGICA	SEINFRA	UN	1,00	R\$ 1.374,10	R\$ 1.374,10
3.2	LOCAÇÃO DA OBRA						R\$ 5.245,47
3.2.1	99059	LOCAÇÃO CONVENCIONAL DE OBRA, UTILIZANDO GABARITO DE TÁBUAS CORRIDAS PONTALETADAS A CADA 2,00M - 2 UTILIZAÇÕES. AF_10/2018	SINAPI	M	83,50	R\$ 62,82	R\$ 5.245,47
3.3	MOVIMENTO DE TERRA						R\$ 10.903,35
3.3.1	93358	ESCAVAÇÃO MANUAL DE VALA COM PROFUNDIDADE MENOR OU IGUAL A 1,30 M. AF_02/2021	SINAPI	M3	135,72	R\$ 74,68	R\$ 10.135,57
3.3.2	93382	REATERRO MANUAL DE VALAS COM COMPACTAÇÃO MECANIZADA. AF_04/2016	SINAPI	M3	25,05	R\$ 30,65	R\$ 767,78
3.4	FUNDAÇÕES E ESTRUTURAS						R\$ 90.142,71
3.4.1	C3347	ALVENARIA DE PEDRA ARGAMASSADA (TRAÇO 1:4) C/AGREGADOS ADQUIRIDOS	SEINFRA	M3	62,48	R\$ 508,05	R\$ 31.742,96
3.4.2	C4592	ALVENARIA DE EMBASAMENTO EM TIJOLO CERÂMICO FURADO C/ ARGAMASSA CIMENTO E AREIA 1:4	SEINFRA	M3	16,66	R\$ 741,25	R\$ 12.349,23
3.4.3	92263	FABRICAÇÃO DE FÓRMA PARA PILARES E ESTRUTURAS SIMILARES, EM CHAPA DE MADEIRA COMPENSADA RESINADA, E = 17 MM. AF_09/2020	SINAPI	M2	74,81	R\$ 261,31	R\$ 19.548,60
3.4.4	C0836	CONCRETO NÃO ESTRUTURAL PREPARO MANUAL	SEINFRA	M3	0,99	R\$ 510,00	R\$ 504,90
3.4.5	96535	FABRICAÇÃO, MONTAGEM E DESMONTAGEM DE FÓRMA PARA SAPATA, EM MADEIRA SERRADA, E=25 MM, 4 UTILIZAÇÕES. AF_06/2017	SINAPI	M2	19,46	R\$ 160,00	R\$ 3.113,60
3.4.6	94971	CONCRETO FCK = 25MPA, TRAÇO 1:2,3:2,7 (EM MASSA SECA DE CIMENTO/ AREIA MÉDIA/ BRITA 1) - PREPARO MECÂNICO COM BETONEIRA 600 L. AF_05/2021	SINAPI	M3	9,02	R\$ 504,15	R\$ 4.547,43

PLANILHA ORÇAMENTÁRIA



OBRA:	CONSTRUÇÃO DE UM MATADOURO PÚBLICO - TIPO B2 - 50 BOVINOS / 50 SUINOS, JUNTO A SECRETARIA DE DESENVOLVIMENTO AGRÁRIO DO MUNICÍPIO DE IPEUIRAS - CE	DATA: 15/06/2023	BDI: 26,06%
DESCRIÇÃO:	CONSTRUÇÃO DE UM MATADOURO PÚBLICO - TIPO B2 - 50 BOVINOS / 50 SUINOS, JUNTO A SECRETARIA DE DESENVOLVIMENTO AGRÁRIO DO MUNICÍPIO DE IPEUIRAS - CE	FORNTE	VERSÃO
LOCAL:	IPEUIRAS	INSIPONIV	2023/06 - Fortaleza
CLIENTE:	PREFEITURA MUNICIPAL DE IPEUIRAS	SEINFRA	027.1 COM DESONERAÇÃO
		SICRO 2	2016/11 COM DESONERAÇÃO
		SICRO	2023/01 COM DESONERAÇÃO
		SINAPI	2023/04 COM DESONERAÇÃO
		Composição de	PROPRIA



ITEM	CÓDIGO	DESCRIÇÃO	FORNTE	UNID	QUANTIDADE	PREÇO UNITÁRIO R\$	PREÇO TOTAL R\$
3.4.7	92775	ARMAÇÃO DE PILAR OU VIGA DE UMA ESTRUTURA CONVENCIONAL DE CONCRETO ARMADO EM UMA EDIFICAÇÃO TÉRREA OU SOBRADO UTILIZANDO AÇO CA-60 DE 5,00MM - MONTAGEM. AF 12/2015		KG	254,50	R\$ 20,27	R\$ 5.158,72
3.4.8	92776	ARMAÇÃO DE PILAR OU VIGA DE UMA ESTRUTURA CONVENCIONAL DE CONCRETO ARMADO EM UMA EDIFICAÇÃO TÉRREA OU SOBRADO UTILIZANDO AÇO CA-50 DE 6,3 MM - MONTAGEM. AF 12/55		KG	4,20	R\$ 19,17	R\$ 80,51
3.4.9	92777	ARMAÇÃO PILAR OU VIGA DE UMA ESTRUTURA CONVENCIONAL DE CONCRETO ARMADO EM UMA EDIFICAÇÃO TÉRREA OU SOBRADO UTILIZANDO AÇO CA-50 DE 8,0 MM - MONTAGEM. AF 12/2015		KG	51,10	R\$ 18,05	R\$ 922,36
3.4.10	92778	ARMAÇÃO DE PILAR OU VIGA DE UMA ESTRUTURA CONVENCIONAL DE CONCRETO ARMADO EM UMA EDIFICAÇÃO TÉRREA OU SOBRADO UTILIZANDO AÇO CA-50 DE 10,0 MM - MONTAGEM. AF 12/2015		KG	471,70	R\$ 16,09	R\$ 7.589,65
3.4.11	92779	ARMAÇÃO DE PILAR OU VIGA DE UMA ESTRUTURA CONVENCIONAL DE CONCRETO ARMADO EM UMA EDIFICAÇÃO TÉRREA OU SOBRADO UTILIZANDO AÇO CA-50 DE 12,5 MM - MONTAGEM. AF 12/55		KG	42,70	R\$ 13,54	R\$ 578,16
3.4.12	93184	VERGA PRÉ-MOLDADA PARA PORTAS COM ATÉ 1,5 M DE VÃO. AF 03/2016	SINAPI	M	16,30	R\$ 43,04	R\$ 701,55
3.4.13	C4415	LAJE PRÉ-FABRICADA P/ PISO - VÃO DE 2,01 A 3 m	SEINFRA	M2	24,00	R\$ 137,71	R\$ 3.305,04
3.5	SERVIÇOS AUXILIARES						R\$ 120,72
3.5.1	C1271	LOCAÇÃO MENSAL DE ESCORA METÁLICA P/VIGAS/LAJES	SEINFRA	M2	24,00	R\$ 5,03	R\$ 120,72
3.6	ALVENARIAS						R\$ 109.341,36
3.6.1	103328	ALVENARIA DE VEDAÇÃO DE BLOCOS CERÂMICOS FURADOS NA HORIZONTAL DE 9X19X19 CM (ESPESSURA 9 CM) E ARGAMASSA DE ASSENTAMENTO COM PREPARO EM BETONEIRA. AF 12/2021	SINAPI	M2	1.041,30	R\$ 85,99	R\$ 89.541,39
3.6.2	C4096	DIVISÓRIA DE GRANITO CINZA E=3cm	SEINFRA	M2	16,74	R\$ 614,05	R\$ 10.279,20
3.6.3	101161	ALVENARIA DE VEDAÇÃO COM ELEMENTO VAZADO DE CONCRETO (COBOGÓ) DE 7X50X50CM E ARGAMASSA DE ASSENTAMENTO COM PREPARO EM BETONEIRA. AF 05/2020	SINAPI	M2	43,97	R\$ 207,65	R\$ 9.130,37
3.6.4	C0773	CHAPIM PRÉ-MOLDADO DE CONCRETO	SEINFRA	M2	2,83	R\$ 137,95	R\$ 390,40
3.7	COBERTURA						R\$ 49.316,02
3.7.1	92542	TRAMA DE MADEIRA COMPOSTA POR RIPAS, CAIBROS E TERÇAS PARA TELHADOS DE MAIS QUE 2 ÁGUAS PARA TELHA CERÂMICA CAPA-CANAL, INCLUSO TRANSPORTE VERTICAL. AF 07/2019	SINAPI	M2	230,88	R\$ 117,34	R\$ 27.091,46
3.7.2	94198	TELHAMENTO COM TELHA CERÂMICA DE ENCAIXE, TIPO PORTUGUESA, COM MAIS DE 2 ÁGUAS, INCLUSO TRANSPORTE VERTICAL. AF 07/2019	SINAPI	M2	230,88	R\$ 37,33	R\$ 8.618,75
3.7.3	94222	CUMEEIRA PARA TELHA DE CONCRETO EMBOÇADA COM ARGAMASSA TRAÇO 1:2:9 (CIMENTO, CAL E AREIA) PARA TELHADOS COM ATÉ 2 ÁGUAS, INCLUSO TRANSPORTE VERTICAL. AF 07/2019	SINAPI	M	21,75	R\$ 47,07	R\$ 1.023,77
3.7.4	94231	RUFO EM CHAPA DE AÇO GALVANIZADO NÚMERO 24, CORTE DE 25 CM, INCLUSO TRANSPORTE VERTICAL. AF 07/2019	SINAPI	M	11,75	R\$ 73,95	R\$ 868,91
3.7.5	C0387	BEIRA E BICA EM TELHA COLONIAL	SEINFRA	M	81,26	R\$ 13,78	R\$ 1.119,76
3.7.6	C3448	BEIRAL DE MADEIRA (1X10)cm	SEINFRA	M	81,26	R\$ 32,52	R\$ 2.642,58
3.7.7	92547	FABRICAÇÃO E INSTALAÇÃO DE TESOURA INTEIRA EM MADEIRA NÃO APARELHADA, VÃO DE 5 M, PARA TELHA CERÂMICA OU DE CONCRETO, INCLUSO IÇAMENTO. AF 07/2019	SINAPI	UN	2,00	R\$ 1.489,32	R\$ 2.978,64
3.7.8	92549	FABRICAÇÃO E INSTALAÇÃO DE TESOURA INTEIRA EM MADEIRA NÃO APARELHADA, VÃO DE 7 M, PARA TELHA CERÂMICA OU DE CONCRETO, INCLUSO IÇAMENTO. AF 07/2019	SINAPI	UN	1,00	R\$ 2.034,85	R\$ 2.034,85
3.7.9	92552	FABRICAÇÃO E INSTALAÇÃO DE TESOURA INTEIRA EM MADEIRA NÃO APARELHADA, VÃO DE 10 M, PARA TELHA CERÂMICA OU DE CONCRETO, INCLUSO IÇAMENTO. AF 07/2019	SINAPI	UN	1,00	R\$ 2.937,30	R\$ 2.937,30
3.8	REVESTIMENTOS DE PAREDES						R\$ 113.128,77
3.8.1	87879	CHAPISCO APLICADO EM ALVENARIAS E ESTRUTURAS DE CONCRETO INTERNAS, COM COLHER DE PEDREIRO. ARGAMASSA TRAÇO 1:3 COM PREPARO EM BETONEIRA 400L. AF 10/2022	SINAPI	M2	2.082,60	R\$ 3,95	R\$ 8.226,27

J m A



PLANILHA ORÇAMENTÁRIA

OBRA:	CONSTRUÇÃO DE UM MATADOURO PÚBLICO – TIPO B2 – 50 BOVINOS / 50 SUÍNOS, JUNTO A SECRETARIA DE DESENVOLVIMENTO AGRÁRIO DO MUNICÍPIO DE IPUEIRAS – CE	DATA: 15/06/2023	BDI: 26,06%			
DESCRIÇÃO:	CONSTRUÇÃO DE UM MATADOURO PÚBLICO – TIPO B2 – 50 BOVINOS / 50 SUÍNOS, JUNTO A SECRETARIA DE DESENVOLVIMENTO AGRÁRIO DO MUNICÍPIO DE IPUEIRAS – CE	FONTE	VERSÃO	HORA	MES	REF.
LOCAL:	IPUEIRAS	INSDIPONIV	2023/06 - Fortaleza	0,00%	06/2023	
CLIENTE:	PREFEITURA MUNICIPAL DE IPUEIRAS	SEINFRA	027.1 COM DESONERAÇÃO	83,85%	47,76%	03/2021
		SICRO 2	2016/11 COM DESONERAÇÃO	88,81%		02/2017
		SICRO	2023/01 COM DESONERAÇÃO			04/2023
		SINAPI	2023/04 COM DESONERAÇÃO			05/2023
		Composição	PRÓPRIA	0,00%	0,00%	

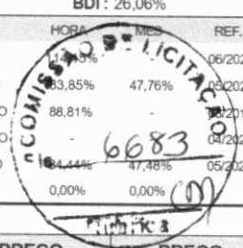

ITEM	CÓDIGO	DESCRIÇÃO	FONTE	UNID	QUANTIDADE	PREÇO UNITÁRIO R\$	PREÇO TOTAL R\$
3.8.2	87547	MASSA ÚNICA, PARA RECEBIMENTO DE PINTURA, EM ARGAMASSA TRAÇO 1:2:8, PREPARO MECÂNICO COM BETONEIRA 400L, APLICADA MANUALMENTE EM FACES INTERNAS DE PAREDES, ESPESSURA DE 10MM, COM EXECUÇÃO DE TALISCAS. AF_06/2014	SINAPI	M2	1.206,42	R\$ 23,27	R\$ 28.073,39
3.8.3	87527	EMBOÇO, PARA RECEBIMENTO DE CERÂMICA, EM ARGAMASSA TRAÇO 1:2:8, PREPARO MECÂNICO COM BETONEIRA 400L, APLICADO MANUALMENTE EM FACES INTERNAS DE PAREDES, PARA AMBIENTE COM ÁREA MENOR QUE 5M2, ESPESSURA DE 20MM, COM EXECUÇÃO DE TALISCAS. AF_06/2014	SINAPI	M2	577,86	R\$ 39,95	R\$ 23.085,51
3.8.4	87265	REVESTIMENTO CERÂMICO PARA PAREDES INTERNAS COM PLACAS TIPO ESMALTADA EXTRA DE DIMENSÕES 20X20 CM APLICADAS NA ALTURA INTEIRA DAS PAREDES. AF_02/2023 PE	SINAPI	M2	68,94	R\$ 66,77	R\$ 4.603,12
3.8.5	C0337	AZULEJOS JUNTA À PRUMO C/COLA A BASE DE PVA	SEINFRA	M2	560,60	R\$ 80,79	R\$ 45.290,87
3	C2103	REJUNTAMENTO P/CERÂMICA C/ L-FLEX E EPOXI (PAREDE/PISO)	SEINFRA	M2	68,94	R\$ 55,84	R\$ 3.849,61
3.9	REVESTIMENTOS DE FORROS						R\$ 4.219,71
3.9.1	87884	CHAPISCO APLICADO NO TETO OU EM ALVENARIA E ESTRUTURA, COM ROLO PARA TEXTURA ACRÍLICA. ARGAMASSA INDUSTRIALIZADA COM PREPARO MANUAL. AF_10/2022	SINAPI	M2	24,00	R\$ 11,03	R\$ 264,72
3.9.2	87529	MASSA ÚNICA, PARA RECEBIMENTO DE PINTURA, EM ARGAMASSA TRAÇO 1:2:8, PREPARO MECÂNICO COM BETONEIRA 400L, APLICADA MANUALMENTE EM FACES INTERNAS DE PAREDES, ESPESSURA DE 20MM, COM EXECUÇÃO DE TALISCAS. AF_06/2014	SINAPI	M2	24,00	R\$ 36,57	R\$ 877,68
3.9.3	96486	FORRO DE PVC, LISO, PARA AMBIENTES COMERCIAIS, INCLUSIVE ESTRUTURA DE FIXAÇÃO. AF_05/2017_PS	SINAPI	M2	27,12	R\$ 113,47	R\$ 3.077,31
3.10	IMPERMEABILIZAÇÃO						R\$ 16.010,38
3.10.1	C2188	REGULARIZAÇÃO DE SUPERFÍCIES HORIZONTAIS E VERTICAIS C/ ARGAMASSA DE CIMENTO E AREIA S/ PENEIRAMENTO, TRAÇO 1:3, ESP.= 6cm P/ APLICAÇÃO DE IMPERMEABILIZAÇÃO	SEINFRA	M2	66,81	R\$ 64,38	R\$ 4.301,23
3.10.2	C2033	PREPARO DE SUPERFÍCIE INTERNA EM RESERVATÓRIOS A SEREM IMPERMEABILIZADOS	SEINFRA	M2	66,81	R\$ 3,52	R\$ 235,17
3.10.3	C1473	IMPERMEABILIZAÇÃO DE RESERVATÓRIOS E PISCINAS ELEVADAS C/ IMPERMEABILIZANTE ESTRUTURAL C/ APLICAÇÃO DE MEMBRANA ELÁSTICA BI-COMPONENTE	SEINFRA	M2	66,81	R\$ 37,23	R\$ 2.487,34
3.10.4	C2057	PROTEÇÃO DE SUPERFÍCIES IMPERMEABILIZADAS	SEINFRA	M2	66,81	R\$ 40,07	R\$ 2.677,08
3	C2217	REVESTIMENTO DE SUPERFÍCIE HORIZONTAL OU VERTICAL C/ARGAMASSA DE CIMENTO E AREIA S/ PENEIRAMENTO TRAÇO 1:3, ESP.= 5cm	SEINFRA	M2	61,81	R\$ 102,08	R\$ 6.309,56
3.11	PISOS						R\$ 31.851,73
3.11.1	96620	LASTRO DE CONCRETO MAGRO, APLICADO EM PISOS, LAJES SOBRE SOLO OU RADIEIS. AF_08/2017	SINAPI	M3	24,52	R\$ 615,39	R\$ 15.089,36
3.11.2	C1920	PISO INDUSTRIAL NATURAL ESP.= 12mm, INCLUS. POLIMENTO (INTERNO)	SEINFRA	M2	80,05	R\$ 138,26	R\$ 11.067,71
3.11.3	98679	PISO CIMENTADO, TRAÇO 1:3 (CIMENTO E AREIA), ACABAMENTO LISO, ESPESSURA 2,0 CM, PREPARO MECÂNICO DA ARGAMASSA. AF_09/2020	SINAPI	M2	104,10	R\$ 35,47	R\$ 3.692,43
3.11.4	87251	REVESTIMENTO CERÂMICO PARA PISO COM PLACAS TIPO ESMALTADA EXTRA DE DIMENSÕES 45X45 CM APLICADA EM AMBIENTES DE ÁREA MAIOR QUE 10 M2. AF_02/2023 PE	SINAPI	M2	29,96	R\$ 56,46	R\$ 1.691,54
3.11.5	C1427	REJUNTAMENTO C/ ARG. PRÉ-FABRICADA, JUNTA ENTRE 2mm E 6mm EM CERÂMICA, ACIMA DE 30x30 cm (900 cm²) E PORCELANATOS (PAREDE/PISO)	SEINFRA	M2	29,96	R\$ 10,37	R\$ 310,69
3.12	INSTALAÇÕES SANITÁRIAS						R\$ 18.981,72
3.12.1	C3586	CAIXA SIFONADA 150X150X50cm COM GRELHA - PADRÃO POPULAR	SEINFRA	UN	13,00	R\$ 59,99	R\$ 779,87
3.12.2	89710	RALO SECO, PVC, DN 100 X 40 MM, JUNTA SOLDÁVEL, FORNECIDO E INSTALADO EM RAMAL DE DESCARGA OU EM RAMAL DE ESGOTO SANITÁRIO. AF_08/2022	SINAPI	UN	6,00	R\$ 15,49	R\$ 92,94
3.12.3	89711	TUBO PVC, SERIE NORMAL, ESGOTO PREDIAL, DN 40 MM, FORNECIDO E INSTALADO EM RAMAL DE DESCARGA OU RAMAL DE ESGOTO SANITÁRIO. AF_08/2022	SINAPI	M	73,28	R\$ 20,71	R\$ 1.517,63
3.12.4	89712	TUBO PVC, SERIE NORMAL, ESGOTO PREDIAL, DN 50 MM, FORNECIDO E INSTALADO EM RAMAL DE DESCARGA OU RAMAL DE ESGOTO SANITÁRIO. AF_08/2022	SINAPI	M	25,80	R\$ 34,65	R\$ 893,97
3.12.5	89713	TUBO PVC, SERIE NORMAL, ESGOTO PREDIAL, DN 75 MM, FORNECIDO E INSTALADO EM RAMAL DE DESCARGA OU RAMAL DE ESGOTO SANITÁRIO. AF_08/2022	SINAPI	M	28,34	R\$ 48,19	R\$ 1.365,70

Handwritten signature and initials

PLANILHA ORÇAMENTÁRIA



OBRA:	CONSTRUÇÃO DE UM MATADOURO PÚBLICO – TIPO B2 – 50 BOVINOS / 50 SUÍNOS, JUNTO A SECRETARIA DE DESENVOLVIMENTO AGRÁRIO DO MUNICÍPIO DE IPUEIRAS – CE	DATA : 15/06/2023	BDI : 26,06%
DESCRIÇÃO:	CONSTRUÇÃO DE UM MATADOURO PÚBLICO – TIPO B2 – 50 BOVINOS / 50 SUÍNOS, JUNTO A SECRETARIA DE DESENVOLVIMENTO AGRÁRIO DO MUNICÍPIO DE IPUEIRAS – CE	FONTES:	VERSÃO:
LOCAL:	IPUEIRAS	INSIPONIV	2023/06 - Fortaleza
CLIENTE:	PREFEITURA MUNICIPAL DE IPUEIRAS	SEINFRA	027.1 COM DESONERAÇÃO
		SICRO 2	2016/11 COM DESONERAÇÃO
		SICRO	2023/01 COM DESONERAÇÃO
		SINAPI	2023/04 COM DESONERAÇÃO
		Composição	PRÓPRIA

HORA: 114,15%
 MES: 06/2023
 REF: 08/2023
 83,62%
 47,76%
 88,27%
 03/2021
 04/2021
 05/2023
 6684,35
 0,00%
 0,00%

ITEM	CÓDIGO	DESCRIÇÃO	FONTE	UNID	QUANTIDADE	PREÇO UNITÁRIO R\$	PREÇO TOTAL R\$
3.12.6	89714	TUBO PVC, SERIE NORMAL, ESGOTO PREDIAL, DN 100 MM, FORNECIDO E INSTALADO EM RAMAL DE DESCARGA OU RAMAL DE ESGOTO SANITÁRIO. AF_08/2022	SINAPI	M	77,97	R\$ 60,84	R\$ 4.743,69
3.12.7	89849	TUBO PVC, SERIE NORMAL, ESGOTO PREDIAL, DN 150 MM, FORNECIDO E INSTALADO EM SUBCOLETOR AÉREO DE ESGOTO SANITÁRIO. AF_08/2022	SINAPI	M	63,76	R\$ 75,18	R\$ 4.793,48
3.12.8	92337	TUBO DE AÇO GALVANIZADO COM COSTURA, CLASSE MÉDIA, CONEXÃO RANHURADA, DN 80 (3"), INSTALADO EM PRUMADAS - FORNECIMENTO E INSTALAÇÃO. AF_10/2020	SINAPI	M	10,80	R\$ 244,09	R\$ 2.636,17
3.12.9	C0636	CAIXA DE PASSAGEM EM ALVENARIA - 1/2 TIJOLO COMUM	SEINFRA	M2	10,00	R\$ 188,33	R\$ 1.883,30
3.12.10	C1436	GRELHA DE FERRO P/ CALHAS E CAIXAS	SEINFRA	M2	1,34	R\$ 205,20	R\$ 274,97
3.13	INSTALAÇÕES HIDRÁULICAS						R\$ 7.370,42
3.13.1	94495	REGISTRO DE GAVETA BRUTO, LATÃO, ROSCÁVEL, 1" - FORNECIMENTO E INSTALAÇÃO. AF_08/2021	SINAPI	UN	2,00	R\$ 59,90	R\$ 119,80
3.13.2	94498	REGISTRO DE GAVETA BRUTO, LATÃO, ROSCÁVEL, 2" - FORNECIMENTO E INSTALAÇÃO. AF_08/2021	SINAPI	UN	2,00	R\$ 142,51	R\$ 285,02
3.13.3	C2166	REGISTRO DE GAVETA C/CANOPLA CROMADA D= 20mm (3/4")	SEINFRA	UN	4,00	R\$ 98,73	R\$ 394,92
3.13.4	94792	REGISTRO DE GAVETA BRUTO, LATÃO, ROSCÁVEL, 1", COM ACABAMENTO E CANOPLA CROMADOS - FORNECIMENTO E INSTALAÇÃO. AF_08/2021	SINAPI	UN	1,00	R\$ 111,93	R\$ 111,93
3.13.5	C2174	REGISTRO GLOBO / FECHO RÁPIDO DE 2"	SEINFRA	UN	1,00	R\$ 169,50	R\$ 169,50
3.13.6	89985	REGISTRO DE PRESSÃO BRUTO, LATÃO, ROSCÁVEL, 3/4", COM ACABAMENTO E CANOPLA CROMADOS - FORNECIMENTO E INSTALAÇÃO. AF_08/2021	SINAPI	UN	4,00	R\$ 87,09	R\$ 348,36
3.13.7	99621	VALVULA DE RETENÇÃO HORIZONTAL, DE BRONZE, ROSCÁVEL, 1 1/4" - FORNECIMENTO E INSTALAÇÃO. AF_08/2021	SINAPI	UN	5,00	R\$ 251,25	R\$ 1.256,25
3.13.8	94708	ADAPTADOR COM FLANGES LIVRES, PVC, SOLDÁVEL, DN 25 MM X 3/4, INSTALADO EM RESERVAÇÃO DE ÁGUA DE EDIFICAÇÃO QUE POSSUA RESERVATÓRIO DE FIBRA/FIBROCIMENTO E INSTALAÇÃO. AF_06/2016		UN	2,00	R\$ 29,94	R\$ 59,88
3.13.9	94709	ADAPTADOR CIM FLANGES LIVRES, PVC, SOLDÁVEL, DN 32 MM X 1, INSTALADO EM RESERVAÇÃO DE ÁGUA DE EDIFICAÇÃO QUE POSSUA RESERVATÓRIO DE FIBRA/FIBROCIMENTO FORNECIMENTO E INSTALAÇÃO. AF_05/2016		UN	6,00	R\$ 39,78	R\$ 238,68
3.13.10	94712	ADAPTADOR CIM FLANGES LIVRES, PVC, SOLDÁVEL, DN 60 MM X 2, INSTALADO EM RESERVAÇÃO DE ÁGUA DE EDIFICAÇÃO QUE POSSUA RESERVATÓRIO DE FIBRA/FIBROCIMENTO FORNECIMENTO E INSTALAÇÃO. AF_06/2016		UN	2,00	R\$ 101,01	R\$ 202,02
3.13.11	94796	TORNEIRA DE BOIA PARA CAIXA D'ÁGUA, ROSCÁVEL, 3/4" - FORNECIMENTO E INSTALAÇÃO. AF_08/2021	SINAPI	UN	2,00	R\$ 46,35	R\$ 92,70
3.13.12	C0454	BOMBA INJETORA DE 1/2 CV, MONOFÁSICA INCL. MAT. SUÇÃO	SEINFRA	UN	1,00	R\$ 1.596,71	R\$ 1.596,71
3.13.13	89402	TUBO, PVC, SOLDÁVEL, DN 25MM, INSTALADO EM RAMAL DE DISTRIBUIÇÃO DE ÁGUA - FORNECIMENTO E INSTALAÇÃO. AF_06/2022	SINAPI	M	96,00	R\$ 11,36	R\$ 1.090,56
3.13.14	89403	TUBO, PVC, SOLDÁVEL, DN 32MM, INSTALADO EM RAMAL DE DISTRIBUIÇÃO DE ÁGUA - FORNECIMENTO E INSTALAÇÃO. AF_06/2022	SINAPI	M	14,00	R\$ 20,52	R\$ 287,28
3.13.15	89448	TUBO, PVC, SOLDÁVEL, DN 40MM, INSTALADO EM PRUMADA DE ÁGUA - FORNECIMENTO E INSTALAÇÃO. AF_06/2022	SINAPI	M	25,16	R\$ 23,25	R\$ 584,97
3.13.16	89450	TUBO, PVC, SOLDÁVEL, DN 60MM, INSTALADO EM PRUMADA DE ÁGUA - FORNECIMENTO E INSTALAÇÃO. AF_06/2022	SINAPI	M	12,00	R\$ 44,32	R\$ 531,84
3.14	LOUÇAS, METAIS E ACESSÓRIOS						R\$ 73.902,38
3.14.1	86888	VASO SANITÁRIO SIFONADO COM CAIXA ACOPLADA LOUÇA BRANCA - FORNECIMENTO E INSTALAÇÃO. AF_01/2020	SINAPI	UN	5,00	R\$ 569,84	R\$ 2.849,20
3.14.2	86936	CUBA DE EMBUTIR DE AÇO INOXIDÁVEL MÉDIA, INCLUSO VÁLVULA TIPO AMERICANA E SIFÃO TIPO GARRAFA EM METAL CROMADO - FORNECIMENTO E INSTALAÇÃO. AF_01/2020	SINAPI	UN	5,00	R\$ 486,99	R\$ 2.434,95
3.14.3	86903	LAVATÓRIO LOUÇA BRANCA COM COLUNA, 45 X 55CM OU EQUIVALENTE, PADRÃO MÉDIO - FORNECIMENTO E INSTALAÇÃO. AF_01/2020	SINAPI	UN	10,00	R\$ 435,21	R\$ 4.352,10
3.14.4	95547	SABONETEIRA PLÁSTICA TIPO DISPENSER PARA SABONETE LÍQUIDO COM RESERVATÓRIO 800 A 1500 ML, INCLUSO FIXAÇÃO. AF_01/2020	SINAPI	UN	8,00	R\$ 82,87	R\$ 662,96
3.14.5	95542	PORTA TOALHA ROSTO EM METAL CROMADO, TIPO ARGOLA, INCLUSO FIXAÇÃO. AF_01/2020	SINAPI	UN	5,00	R\$ 33,28	R\$ 166,40
3.14.6	95544	PAPELEIRA DE PAREDE EM METAL CROMADO SEM TAMPA, INCLUSO FIXAÇÃO. AF_01/2020	SINAPI	UN	5,00	R\$ 40,67	R\$ 203,35
3.14.7	C0516	CABIDE DE LOUÇA BRANCA C/ UM GANCHO	SEINFRA	UN	4,00	R\$ 61,61	R\$ 246,44



PLANILHA ORÇAMENTÁRIA

OBRA:	CONSTRUÇÃO DE UM MATADOURO PÚBLICO – TIPO B2 – 50 BOVINOS / 50 SUÍNOS, JUNTO A SECRETARIA DE DESENVOLVIMENTO AGRÁRIO DO MUNICÍPIO DE IPUEIRAS – CE	DATA : 15/06/2023	BDI : 26,06%
DESCRIÇÃO:	CONSTRUÇÃO DE UM MATADOURO PÚBLICO – TIPO B2 – 50 BOVINOS / 50 SUÍNOS, JUNTO A SECRETARIA DE DESENVOLVIMENTO AGRÁRIO DO MUNICÍPIO DE IPUEIRAS – CE	FONTES: INSDIPONIV 2023/06 - Fortaleza SEINFRA 027.1 COM DESONERAÇÃO SICRO 2 2016/11 COM DESONERAÇÃO SICRO 2023/01 COM DESONERAÇÃO SINAPI 2023/04 COM DESONERAÇÃO	HORA: 114,15% 66,25% 3,81% 47,48% 84,44%
LOCAL:	IPUEIRAS	REF.: 03/2023 03/2021 04/2023 05/2023	
CLIENTE:	PREFEITURA MUNICIPAL DE IPUEIRAS	Composição: PRÓPRIA	0,00% 0,00%



ITEM	CÓDIGO	DESCRIÇÃO	FONTES	UNID	QUANTIDADE	PREÇO UNITÁRIO R\$	PREÇO TOTAL R\$
3.14.8	95545	SABONETEIRA DE PAREDE EM METAL CROMADO, INCLUSO FIXAÇÃO. AF_01/2020	SINAPI	UN	4,00	R\$ 39,94	R\$ 159,76
3.14.9	C1151	DUCHA P/ WC CROMADO (INSTALADO)	SEINFRA	UN	5,00	R\$ 86,93	R\$ 434,65
3.14.10	C4835	ESPELHO CRISTAL, ESPESSURA 4MM, COM PARAFUSOS DE FIXAÇÃO, SEM MOLDURA	SEINFRA	M2	7,00	R\$ 590,10	R\$ 4.130,70
3.14.11	C2505	TORNEIRA DE PRESSÃO CROMADA USO GERAL	SEINFRA	UN	3,00	R\$ 69,93	R\$ 209,79
3.14.12	C2506	TORNEIRA DE PRESSÃO P/JARDIM DE 3/4"	SEINFRA	UN	2,00	R\$ 34,04	R\$ 68,08
3.14.13	C0797	CHUVEIRO PLÁSTICO (INSTALADO)	SEINFRA	UN	4,00	R\$ 12,61	R\$ 50,44
3.14.14	COMP - 03	CAMARA FRIA GALLANT 7R-DCP 4X5 PAINÉIS RESFRIADO STANDARD COM PISO PAIN COM COND DANF 220V/3F (INCLUSIVE TRANSPARENTE E MONTAGEM)	UN	UN	1,00	R\$ 57.933,56	R\$ 57.933,56
3.15	INSTALAÇÕES ELÉTRICAS E TELEFÔNICAS						R\$ 62.066,28
3.15.1	C5030	POSTE DE CONCRETO CIRCULAR, RESISTÊNCIA NOMINAL 200KG, H=8,00M, PESO APROXIMADO 570 KG	SEINFRA	UN	11,00	R\$ 1.132,49	R\$ 12.457,39
3.15.2	101878	QUADRO DE DISTRIBUIÇÃO DE ENERGIA EM CHAPA DE AÇO GALVANIZADO, DE SOBREPOR, COM BARRAMENTO TRIFÁSICO, PARA 18 DISJUNTORES DIN 100A - FORNECIMENTO E INSTALAÇÃO. AF_10/2020	SINAPI	UN	1,00	R\$ 734,92	R\$ 734,92
3.15.3	101876	QUADRO DE DISTRIBUIÇÃO DE ENERGIA EM PVC, DE EMBUTIR, SEM BARRAMENTO, PARA 6 DISJUNTORES - FORNECIMENTO E INSTALAÇÃO. AF_10/2020	SINAPI	UN	2,00	R\$ 111,99	R\$ 223,98
3.15.4	93653	DISJUNTOR MONOPOLAR TIPO DIN, CORRENTE NOMINAL DE 10A - FORNECIMENTO E INSTALAÇÃO. AF_10/2020	SINAPI	UN	18,00	R\$ 15,23	R\$ 274,14
3.15.5	93659	DISJUNTOR MONOPOLAR TIPO DIN, CORRENTE NOMINAL DE 50A - FORNECIMENTO E INSTALAÇÃO. AF_10/2020	SINAPI	UN	2,00	R\$ 29,27	R\$ 58,54
3.15.6	93673	DISJUNTOR TRIPOLAR TIPO DIN, CORRENTE NOMINAL DE 50A - FORNECIMENTO E INSTALAÇÃO. AF_10/2020	SINAPI	UN	1,00	R\$ 119,48	R\$ 119,48
3.15.7	102137	CHAVE DE BOIA AUTOMÁTICA SUPERIOR/INFERIOR 15A/250V - FORNECIMENTO E INSTALAÇÃO. AF_12/2020	SINAPI	UN	2,00	R\$ 76,90	R\$ 153,80
3.15.8	C0631	CAIXA EM ALVENARIA (40X40X60cm) DE 1/2 TIJOLO COMUM, LÁSTRO DE BRITA E TAMPA DE CONCRETO	SEINFRA	UN	12,00	R\$ 311,95	R\$ 3.743,40
3.15.9	95807	CONDULETE DE PVC, TIPO LL, PARA ELETRODUTO DE PVC SOLDÁVEL DN 20 MM (1/2"), APARENTE - FORNECIMENTO E INSTALAÇÃO. AF_10/2022	SINAPI	UN	22,00	R\$ 27,46	R\$ 604,12
3.15.10	C1165	DUTO PERFURADO - PERFILADOS CHAPA DE AÇO (38X38)mm	SEINFRA	M	95,00	R\$ 54,17	R\$ 5.146,15
3.15.11	C2301	TAMPA NORMAL P/DUTO PERFURADO, ATE (100X100)mm	SEINFRA	M	95,00	R\$ 80,38	R\$ 7.636,10
3.15.12	91836	ELETRODUTO FLEXÍVEL CORRUGADO, PVC, DN 32 MM (1"), PARA CIRCUITOS TERMINAIS, INSTALADO EM FORRO - FORNECIMENTO E INSTALAÇÃO. AF_03/2023	SINAPI	M	190,30	R\$ 13,58	R\$ 2.584,27
3.15.13	93008	ELETRODUTO RÍGIDO ROSCÁVEL, PVC, DN 50 MM (1 1/2"), PARA REDE ENTERRADA DE DISTRIBUIÇÃO DE ENERGIA ELÉTRICA - FORNECIMENTO E INSTALAÇÃO. AF_12/2021	SINAPI	M	195,13	R\$ 20,59	R\$ 4.017,73
3.15.14	95804	CONDULETE DE PVC, TIPO B, PARA ELETRODUTO DE PVC SOLDÁVEL DN 20 MM (1/2"), APARENTE - FORNECIMENTO E INSTALAÇÃO. AF_10/2022	SINAPI	UN	160,00	R\$ 23,99	R\$ 3.838,40
3.15.15	95805	CONDULETE DE PVC, TIPO B, PARA ELETRODUTO DE PVC SOLDÁVEL DN 25 MM (3/4"), APARENTE - FORNECIMENTO E INSTALAÇÃO. AF_10/2022	SINAPI	UN	17,00	R\$ 24,19	R\$ 411,23
3.15.16	C0466	BRAÇADEIRA TIPO "D", METÁLICA ATE 1"	SEINFRA	UN	132,00	R\$ 7,11	R\$ 938,52
3.15.17	96986	HASTE DE ATERRAMENTO 3/4 PARA SPDA - FORNECIMENTO E INSTALAÇÃO. AF_12/2017	SINAPI	UN	3,00	R\$ 180,61	R\$ 541,83
3.15.18	91933	CABO DE COBRE FLEXÍVEL ISOLADO, 10 MM², ANTI-CHAMA 0,6/1,0 KV, PARA CIRCUITOS TERMINAIS - FORNECIMENTO E INSTALAÇÃO. AF_03/2023	SINAPI	M	69,00	R\$ 19,05	R\$ 1.314,45
3.15.19	C1374	FIO ISOLADO PVC P/750V 2.5 MM2	SEINFRA	M	1.441,29	R\$ 6,53	R\$ 9.411,62
3.15.20	91934	CABO DE COBRE FLEXÍVEL ISOLADO, 16 MM², ANTI-CHAMA 450/750 V, PARA CIRCUITOS TERMINAIS - FORNECIMENTO E INSTALAÇÃO. AF_03/2023	SINAPI	M	82,00	R\$ 27,28	R\$ 2.236,96
3.15.21	91952	INTERRUPTOR SIMPLES (1 MÓDULO), 10A/250V, SEM SUPORTE E SEM PLACA - FORNECIMENTO E INSTALAÇÃO. AF_03/2023	SINAPI	UN	15,00	R\$ 18,54	R\$ 278,10
3.15.22	91966	INTERRUPTOR SIMPLES (3 MÓDULOS), 10A/250V, SEM SUPORTE E SEM PLACA - FORNECIMENTO E INSTALAÇÃO. AF_03/2023	SINAPI	UN	2,00	R\$ 50,30	R\$ 100,60
3.15.23	92022	INTERRUPTOR SIMPLES (1 MÓDULO) COM 1 TOMADA DE EMBUTIR 2P+T 10 A, SEM SUPORTE E SEM PLACA - FORNECIMENTO E INSTALAÇÃO. AF_03/2023	SINAPI	UN	1,00	R\$ 39,22	R\$ 39,22
3.15.24	91994	TOMADA MÉDIA DE EMBUTIR (1 MÓDULO), 2P+T 10 A, SEM SUPORTE E SEM PLACA - FORNECIMENTO E INSTALAÇÃO. AF_03/2023	SINAPI	UN	4,00	R\$ 23,35	R\$ 93,40
3.15.25	91990	TOMADA ALTA DE EMBUTIR (1 MÓDULO), 2P+T 10 A, SEM SUPORTE E SEM PLACA - FORNECIMENTO E INSTALAÇÃO. AF_03/2023	SINAPI	UN	12,00	R\$ 31,55	R\$ 378,60

PLANILHA ORÇAMENTÁRIA



OBRA:	CONSTRUÇÃO DE UM MATADOURO PÚBLICO – TIPO B2 – 50 BOVINOS / 50 SUÍNOS, JUNTO A SECRETARIA DE DESENVOLVIMENTO AGRÁRIO DO MUNICÍPIO DE IPUEIRAS – CE	DATA: 15/06/2023	
DESCRIÇÃO:	CONSTRUÇÃO DE UM MATADOURO PÚBLICO – TIPO B2 – 50 BOVINOS / 50 SUÍNOS, JUNTO A SECRETARIA DE DESENVOLVIMENTO AGRÁRIO DO MUNICÍPIO DE IPUEIRAS – CE	FONTE	VERSÃO
LOCAL:	IPUEIRAS	INSDIPONIV	2023/06 - Fortaleza
CLIENTE:	PREFEITURA MUNICIPAL DE IPUEIRAS	SEINFRA	027.1 COM DESONERAÇÃO
		SICRO 2	2016/11 COM DESONERAÇÃO
		SICRO	2023/01 COM DESONERAÇÃO
		SINAPI	2023/04 COM DESONERAÇÃO
		Composição	PRÓPRIA

BDI 28,06% ICI 1,00% ICMS 14,15% PIS 0,65% COFINS 3,64% INSS 11,24% FGTS 3,00% RRF 0,00% Total: 60,86%

ITEM	CÓDIGO	DESCRIÇÃO	FONTE	UNID	QUANTIDADE	PREÇO UNITÁRIO R\$	PREÇO TOTAL R\$
3.15.26	C2485	TOMADA P/ COMPUTADOR, SISTEMA "X"	SEINFRA	UN	1,00	R\$ 33,72	R\$ 33,72
3.15.27	98308	TOMADA PARA TELEFONE RJ11 - FORNECIMENTO E INSTALAÇÃO. AF_11/2019	SINAPI	UN	1,00	R\$ 34,59	R\$ 34,59
3.15.28	C0621	CAIXA DE LIGAÇÃO EM CHAPA AÇO ESTAMPADA, 3"X3", 4"X2",4"X4"	SEINFRA	UN	41,00	R\$ 8,72	R\$ 357,52
3.15.29	C0389	BLOCO LUMINOSO AUTÔNOMO, INDICADOR DE SETA, MOD. UNITRON/SIMILAR	SEINFRA	UN	1,00	R\$ 335,52	R\$ 335,52
3.15.30	C4105	ARANDELA PARA FLUORESCENTE COMPACTA 18W EM ALUMÍNIO ANODIZADO E PINTADO POR PROCESSO ELETROSTÁTICO COM UM VISOR EM VIDRO FOSCO	SEINFRA	UN	11,00	R\$ 229,15	R\$ 2.520,65
3.15.31	C1640	LUMINÁRIA FLUORESCENTE COMPLETA C/1 LÂMPADA DE 20W	SEINFRA	UN	2,00	R\$ 85,17	R\$ 170,34
3.15.32	C1665	LUMINÁRIA FLUORESCENTE COMPLETA C/2 LÂMPADAS DE 20W	SEINFRA	UN	1,00	R\$ 112,57	R\$ 112,57
3.15.33	C1666	LUMINÁRIA FLUORESCENTE COMPLETA C/2 LÂMPADAS DE 40W	SEINFRA	UN	9,00	R\$ 129,38	R\$ 1.164,42
3	ESQUADRIAS						R\$ 17.123,93
3.16.1	C1994	PORTA TIPO PARANÁ (S/ACESSÓRIOS)	SEINFRA	M2	12,61	R\$ 153,99	R\$ 1.941,81
3.16.2	C2215	REVESTIMENTO DE FÓRMICA EM ESQUADRIAS OU MÓVEIS	SEINFRA	M2	8,00	R\$ 81,55	R\$ 652,40
3.16.3	100666	JANELA DE MADEIRA (PINUS/EUCALIPTO OU EQUIV.) DE ABRIR COM 4 FOLHAS (2 VENEZIANAS E 2 GUILHOTINAS PARA VIDRO), COM BATENTE, ALIZAR E FERRAGENS. EXCLUSIVE VIDROS, ACABAMENTO E CONTRAMARCO. FORNECIMENTO E INSTALAÇÃO. AF_12/2019	SINAPI	M2	1,80	R\$ 487,23	R\$ 877,01
3.16.4	100674	JANELA FIXA DE ALUMÍNIO PARA VIDRO, COM VIDRO, BATENTE E FERRAGENS. EXCLUSIVE ACABAMENTO, ALIZAR E CONTRAMARCO. FORNECIMENTO E INSTALAÇÃO. AF_12/2019	SINAPI	M2	2,64	R\$ 1.352,36	R\$ 3.570,23
3.16.5	C1145	DOBRADIÇA CROMADA TIPO PALMELA	SEINFRA	UN	32,00	R\$ 26,35	R\$ 843,20
3.16.6	C0042	ALIZAR (GUARNIÇÃO) DE MADEIRA	SEINFRA	M	38,80	R\$ 10,73	R\$ 416,32
3.16.7	100709	DOBRADIÇA EM AÇO/FERRO, 3" X 2 1/2", E=1,9 A 2MM, SEN ANEL, CROMADO OU ZINCADO, TAMPABOLA, COM PARAFUSOS. AF_12/2019	SINAPI	UN	78,00	R\$ 55,43	R\$ 4.323,54
3.16.8	90830	FECHADURA DE EMBUTIR COM CILINDRO, EXTERNA, COMPLETA, ACABAMENTO PADRÃO MÉDIO, INCLUSO EXECUÇÃO DE FURO - FORNECIMENTO E INSTALAÇÃO. AF_12/2019	SINAPI	UN	5,00	R\$ 193,02	R\$ 965,10
3.16.9	90831	FECHADURA DE EMBUTIR PARA PORTA DE BANHEIRO, COMPLETA, ACABAMENTO PADRÃO MÉDIO, INCLUSO EXECUÇÃO DE FURO - FORNECIMENTO E INSTALAÇÃO. AF_12/2019	SINAPI	UN	5,00	R\$ 170,48	R\$ 852,40
3.16.10	C0923	CORRIMÃO EM MADEIRA MACIÇA (PINTADA)	SEINFRA	M	10,00	R\$ 87,61	R\$ 876,10
3.16.11	99839	GUARDA-CORPO DE AÇO GALVANIZADO DE 1,10M DE ALTURA, MONTANTES TUBULARES DE 1.1/2 ESPAÇADOS DE 1,20M, TRAVESSA SUPERIOR DE 2 , GRADIL FORMADO POR BARRAS CHATAS EM FERRO DE 32X4,8MM, FIXADO COM CHUMBADOR MECÂNICO. AF_04/2019_PS	SINAPI	M	3,00	R\$ 601,94	R\$ 1.805,82
3.17	ESQUADRIAS E PEÇAS METÁLICAS						R\$ 26.186,37
3.17.1	C1879	PERFIL METÁLICO '1', PRÉ-PINTADO C/ H=200mm	SEINFRA	M	16,50	R\$ 436,32	R\$ 7.199,28
3.17.2	C2775	ESCADA DE MARINHEIRO, DEGRAUS FERRO REDONDO 3/4"	SEINFRA	M	3,92	R\$ 197,75	R\$ 775,18
3.17.3	C1958	PORTA DE FERRO COMPACTA EM CHAPA, INCLUS. BATENTES E FERRAGENS	SEINFRA	M2	5,04	R\$ 417,37	R\$ 2.103,54
3.17.4	99861	GRADIL EM FERRO FIXADO EM VÃOS DE JANELAS, FORMADO POR BARRAS CHATAS DE 25X4,8 MM. AF_04/2019	SINAPI	M2	15,36	R\$ 695,33	R\$ 10.680,27
3.17.5	C2423	TELA METÁLICA AÇO GALVANIZADO, MALHA (13 X 13)MM2	SEINFRA	M2	43,97	R\$ 123,45	R\$ 5.428,10
3.18	PEITORIS, RODAPÉS, SOLEIRAS E BANCADAS						R\$ 20.300,10
3.18.1	C1367	FILETE DE GRANITO LARG.= 4cm	SEINFRA	M	8,60	R\$ 29,96	R\$ 257,66
3.18.2	C2243	RODAPÉ EM PERFIL DE ALUMÍNIO	SEINFRA	M	9,40	R\$ 26,71	R\$ 251,07
3.18.3	C2302	TAMPO DE AÇO INOX P/ BANCADAS	SEINFRA	M2	14,11	R\$ 1.124,15	R\$ 15.861,76
3.18.4	C4068	BANCADA DE GRANITO CINZA E=2cm	SEINFRA	M2	3,75	R\$ 424,36	R\$ 1.591,35
3.18.5	100862	SUPORTE MÃO FRANCESA EM AÇO, ABAS IGUAIS 40 CM, CAPACIDADE MÍNIMA 70 KG, BRANCO - FORNECIMENTO E INSTALAÇÃO. AF_01/2020	SINAPI	UN	6,00	R\$ 51,38	R\$ 308,28
3.18.6	101965	PEITORIL LINEAR EM GRANITO OU MÁRMORE, L = 15CM, COMPRIMENTO DE ATÉ 2M, ASSENTADO COM ARGAMASSA 1:6 COM ADITIVO. AF_11/2020	SINAPI	M	11,50	R\$ 176,52	R\$ 2.029,98

PLANILHA ORÇAMENTÁRIA



OBRA:	CONSTRUÇÃO DE UM MATADOURO PÚBLICO – TIPO B2 – 50 BOVINOS / 50 SUÍNOS, JUNTO A SECRETARIA DE DESENVOLVIMENTO AGRÁRIO DO MUNICÍPIO DE IPUEIRAS – CE	DATA: 15/06/2023	BDI: 26,06%
DESCRIÇÃO:	CONSTRUÇÃO DE UM MATADOURO PÚBLICO – TIPO B2 – 50 BOVINOS / 50 SUÍNOS, JUNTO A SECRETARIA DE DESENVOLVIMENTO AGRÁRIO DO MUNICÍPIO DE IPUEIRAS – CE	FONTE	VERSÃO
LOCAL:	IPUEIRAS	INSDIPONIV	2023/06 - Fortaleza
CLIENTE:	PREFEITURA MUNICIPAL DE IPUEIRAS	SEINFRA	027.1 COM DESONERAÇÃO
		SICRO 2	2016/11 COM DESONERAÇÃO
		SICRO	2023/01 COM DESONERAÇÃO
		SINAPI	2023/04 COM DESONERAÇÃO
		Composição	PROPRIA

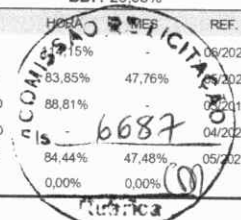

ITEM	CÓDIGO	DESCRIÇÃO	FONTE	UNID	QUANTIDADE	PREÇO UNITÁRIO R\$	PREÇO TOTAL R\$
3.19	PINTURA						R\$ 34.326,03
3.19.1	C0588	CAIAÇÃO EM DUAS DEMÃOS COM SUPERCAL	SEINFRA	M2	70,00	R\$ 5,22	R\$ 365,40
3.19.2	88423	APLICAÇÃO MANUAL DE PINTURA COM TINTA TEXTURIZADA ACRÍLICA EM PAREDES EXTERNAS DE CASAS, UMA COR. AF_06/2014	SINAPI	M2	1.605,70	R\$ 15,91	R\$ 25.546,69
3.19.3	102217	PINTURA TINTA DE ACABAMENTO (PIGMENTADA) A ÓLEO EM MADEIRA, 2 DEMÃOS. AF_01/2021	SINAPI	M2	41,88	R\$ 16,22	R\$ 679,29
3.19.4	C1209	EMASSAMENTO DE PAREDES INTERNAS 2 DEMÃOS C/MASSA A ÓLEO	SEINFRA	M2	41,88	R\$ 20,43	R\$ 855,61
3.19.5	100726	PINTURA COM TINTA ALQUÍDICA DE FUNDO E ACABAMENTO (ESMALTE SINTÉTICO GRAFITE) APLICADA A ROLO OU PINCEL SOBRE SUPERFÍCIES METÁLICAS (EXCETO PERFIL) EXECUTADO EM OBRA (POR DEMÃO). AF_01/2020	SINAPI	M2	98,02	R\$ 25,59	R\$ 2.508,33
3.19.6	C1279	ESMALTE DUAS DEMÃOS EM ESQUADRIAS DE FERRO	SEINFRA	M2	98,02	R\$ 44,59	R\$ 4.370,71
3	SERVIÇOS COMPLEMENTARES						R\$ 1.038,74
3.20.1	C1628	LIMPEZA GERAL	SEINFRA	M2	83,50	R\$ 12,44	R\$ 1.038,74
4	CONSTRUÇÃO DE ETE (Estação De Tratamento De Esgoto)						R\$ 79.640,54
4.1	CAIXA COM GRADE						R\$ 885,62
4.1.1	C0607	CAIXA EM ALVENARIA (60X60X60cm) DE 1 TIJOLO COMUM, LASTRO DE CONCRETO E TAMPA DE CONCRETO	SEINFRA	UN	1,00	R\$ 826,01	R\$ 826,01
4.1.2	C1426	GRADE DE FERRO DE PROTEÇÃO	SEINFRA	M2	0,23	R\$ 259,17	R\$ 59,61
4.2	DECANTO DIGESTOR						R\$ 8.285,56
4.2.1	98057	TANQUE SÉPTICO CIRCULAR, EM CONCRETO PRÉ-MOLDADO, DIÂMETRO INTERNO = 2,88 M, ALTURA INTERNA = 2,50 M, VOLUME ÚTIL: 14657,4 L (PARA 105 CONTRIBUINTES). AF_12/2020_PA	SINAPI	UN	1,00	R\$ 8.285,56	R\$ 8.285,56
4.3	CAIXA PIEZOMÉTRICA						R\$ 509,98
4.3.1	C0646	CAIXA INSPEÇÃO EM ANÉIS D=800mm, P/REDE CONDOM.(1,00<h<=1,50)m	SEINFRA	UN	1,00	R\$ 509,98	R\$ 509,98
4.4	FILTRO ANAERÓBICO						R\$ 14.293,89
4.4.1	98057	TANQUE SÉPTICO CIRCULAR, EM CONCRETO PRÉ-MOLDADO, DIÂMETRO INTERNO = 2,88 M, ALTURA INTERNA = 2,50 M, VOLUME ÚTIL: 14657,4 L (PARA 105 CONTRIBUINTES). AF_12/2020_PA	SINAPI	UN	1,00	R\$ 8.285,56	R\$ 8.285,56
4.4.2	COM-31945427	EXECUÇÃO DE DRENO FRANCES COM BRITA NUM 2		M3	4,24	R\$ 156,28	R\$ 662,63
4.4.3	C2855	LAJE DE FUNDO P/POÇO DE VISITA C/ANÉIS PRÉ-MOLDADO D=1200mm	SEINFRA	UN	7,07	R\$ 756,11	R\$ 5.345,70
4.5	TANQUE DO CONTATO / DOSADOR						R\$ 1.832,89
4.5.1	C0640	CAIXA EM ALVENARIA C/DOSADOR A NIVEL CONSTANTE	SEINFRA	UN	1,00	R\$ 1.832,89	R\$ 1.832,89
4.6	SEMIDOURO						R\$ 53.832,60
4.6.1	93358	ESCAVAÇÃO MANUAL DE VALA COM PROFUNDIDADE MENOR OU IGUAL A 1,30 M. AF_02/2021	SINAPI	M3	191,27	R\$ 74,68	R\$ 14.284,04
4.6.2	C0074	ALVENARIA DE TIJOLO CERÂMICO FURADO (9x19x19)cm C/ARGAMASSA MISTA DE CAL HIDRATADA ESP=20 cm	SEINFRA	M2	191,91	R\$ 128,47	R\$ 24.654,68
4.6.3	COM-31945427	EXECUÇÃO DE DRENO FRANCES COM BRITA NUM 2		M3	36,07	R\$ 156,28	R\$ 5.637,02
4.6.4	COM-31945427	EXECUÇÃO DE DRENO FRANCES COM BRITA NUM 2		M3	13,44	R\$ 156,28	R\$ 2.100,40
4.6.5	C4448	LAJE PRÉ-FABRICADA P/ PISO - VÃO ATÉ 2 m	SEINFRA	M2	57,76	R\$ 123,90	R\$ 7.156,46
5	PAVIMENTAÇÃO EM INTERTRAVADO DE 16 FACES - e=80cm (ACESSO)						R\$ 243.819,56
5.1	SERVIÇOS PRELIMINARES						R\$ 675,84
5.1.1	C2873	LOCAÇÃO DA OBRA COM AUXÍLIO TOPOGRÁFICO (ÁREA ATÉ 5000 M2)	SEINFRA	M2	2.112,00	R\$ 0,32	R\$ 675,84
5.2	CONSERVAÇÃO DO SISTEMA RODOVIÁRIO						R\$ 5.702,40
5.2.1	C3233	REGULARIZAÇÃO DO SUB-LEITO	SEINFRA	M2	2.112,00	R\$ 2,70	R\$ 5.702,40
5.3	PAVIMENTAÇÃO						R\$ 227.927,04
5.3.1	C3782	PISO PRÉ-MOLDADO ARTICULADO E INTERTRAVADO DE 16 FACES - e = 8,0 cm (35 MPa) P/ TRÁFEGO PESADO	SEINFRA	M2	2.112,00	R\$ 107,92	R\$ 227.927,04
5.4	OBRAS DE DRENAGEM						R\$ 6.684,20
5.4.1	C0365	BANQUETA/ MEIO FIO DE CONCRETO MOLDADO NO LOCAL	SEINFRA	M	137,36	R\$ 28,98	R\$ 3.980,69

PLANILHA ORÇAMENTÁRIA



OBRA:	CONSTRUÇÃO DE UM MATADOURO PÚBLICO – TIPO B2 – 50 BOVINOS / 50 SUÍNOS, JUNTO A SECRETARIA DE DESENVOLVIMENTO AGRÁRIO DO MUNICÍPIO DE IPUEIRAS – CE	DATA : 15/06/2023	BDI : 26,06%
DESCRIÇÃO:	CONSTRUÇÃO DE UM MATADOURO PÚBLICO – TIPO B2 – 50 BOVINOS / 50 SUÍNOS, JUNTO A SECRETARIA DE DESENVOLVIMENTO AGRÁRIO DO MUNICÍPIO DE IPUEIRAS – CE	FORTE	VERSÃO
LOCAL:	IPUEIRAS	INSIPONIV	2023/06 - Fortaleza
CLIENTE:	PREFEITURA MUNICIPAL DE IPUEIRAS	SEINFRA	027.1 COM DESONERAÇÃO
		SICRO 2	2018/11 COM DESONERAÇÃO
		SICRO	2023/01 COM DESONERAÇÃO
		SINAPI	2023/04 COM DESONERAÇÃO
		Composição	PRÓPRIA

ITEM	CÓDIGO	DESCRIÇÃO	FORTE	UNID	QUANTIDADE	PREÇO UNITÁRIO R\$	PREÇO TOTAL R\$
5.4.2	C0836	CONCRETO NÃO ESTRUTURAL PREPARO MANUAL	SEINFRA	M3	4,81	R\$ 510,00	R\$ 2.453,10
5.4.3	C1256	ESCAVAÇÃO MANUAL CAMPO ABERTO EM TERRA ATÉ 2M	SEINFRA	M3	4,81	R\$ 52,06	R\$ 250,41
5.5	DIVERSOS						R\$ 2.830,08
5.5.1	C3447	LIMPEZA DE PISO EM ÁREA URBANIZADA	SEINFRA	M2	2.112,00	R\$ 1,34	R\$ 2.830,08
						VALOR BDI TOTAL:	R\$ 267.889,71
						VALOR ORÇAMENTO:	R\$ 1.027.755,79
						VALOR TOTAL:	R\$ 1.295.645,50

Francisco Ivan Rodrigues de Sousa
 CPF: 936.667.803-34
 Sócio Administrador

Amilton Albuquerque Pontes
 CREA: 11 158
 ENGENHEIRO CIVIL

RELATÓRIO ANALÍTICO - COMPOSIÇÕES DE CUSTOS



OBRA:	CONSTRUÇÃO DE UM MATADOURO PÚBLICO – TIPO B2 – 50 BOVINOS / 50 SUÍNOS, JUNTO A SECRETARIA DE DESENVOLVIMENTO AGRÁRIO DO MUNICÍPIO DE IPUEIRAS – CE	DATA: 15/06/2023	BDI: 26,06%
DESCRIÇÃO:	CONSTRUÇÃO DE UM MATADOURO PÚBLICO – TIPO B2 – 50 BOVINOS / 50 SUÍNOS, JUNTO A SECRETARIA DE DESENVOLVIMENTO AGRÁRIO DO MUNICÍPIO DE IPUEIRAS – CE	FONTES:	VERSÃO:
LOCAL:	IPUEIRAS	INSDIPONIV	2023/06 - Fortaleza
CLIENTE:	PREFEITURA MUNICIPAL DE IPUEIRAS	SEINFRA	027.1 COM DESONERAÇÃO
		SICRO 2	2016/11 COM DESONERAÇÃO
		SICRO	2023/01 COM DESONERAÇÃO
		SINAPI	2023/04 COM DESONERAÇÃO
		Composição	PROPRIA

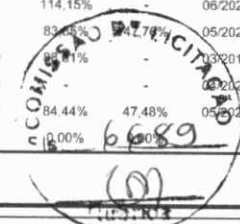

1.1. COM-03 ADMINISTRAÇÃO LOCAL DA OBRA CONSTRUÇÃO DO MATADOURO PÚBLICO -3,49% (%)

Não Oficial		FONTES	UNID	COEFICIENTE	PREÇO UNITÁRIO	TOTAL
COM-03	ADMINISTRAÇÃO LOCAL DA OBRA CONSTRUÇÃO DO MATADOURO PÚBLICO -3,49%		%	1,00000000	R\$ 31.679,36	R\$ 31.679,36
TOTAL Não Oficial:						R\$ 31.679,36
VALOR:						R\$ 31.679,36

2.1.1. C1937 PLACAS PADRÃO DE OBRA (M2)

Material	FONTES	UNID	COEFICIENTE	PREÇO UNITÁRIO	TOTAL	
537	CHAPA DE AÇO GALVANIZADA ESP. 0.3MM	SEINFRA	M2	1,28579124	R\$ 29.6600	R\$ 38.1366
11100	ESMALTE SINTETICO	SEINFRA	L	1,26057965	R\$ 20.8200	R\$ 26.2453
11691	PONTALETE / BARROTE DE 3"x3"	SEINFRA	M	5,67260843	R\$ 10.5100	R\$ 59.6191
11725	PREGO 15X15 (1.1/4" x 13) (APROXIMADAMENTE 672UN/KG)	SEINFRA	KG	0,18908695	R\$ 12.9500	R\$ 2.4487
TOTAL Material:					R\$ 126.4497	

Mão de Obra	FONTES	UNID	COEFICIENTE	PREÇO UNITÁRIO	TOTAL	
12543	SERVENTE	SEINFRA	H	1,83645565	R\$ 15.5500	R\$ 28.5569
TOTAL Mão de Obra:					R\$ 28.5569	
VALOR:					R\$ 155,01	

2.2.1. C1628 LIMPEZA GERAL (M2)

Mão de Obra	FONTES	UNID	COEFICIENTE	PREÇO UNITÁRIO	TOTAL	
12543	SERVENTE	SEINFRA	H	0,63472669	R\$ 15.5500	R\$ 9.8700
TOTAL Mão de Obra:					R\$ 9.8700	
VALOR:					R\$ 9,87	

2.3.1. 101190 CERCA COM MOURÕES DE CONCRETO, RETO, H=3,00 M, ESPAÇAMENTO DE 2,5 M, CRAVADOS 0,5 M, COM 4 FIOS DE ARAME DE AÇO OVALADO 15X17 - FORNECIMENTO E INSTALAÇÃO. AF_05/2020 (M)

Material	FONTES	UNID	COEFICIENTE	PREÇO UNITÁRIO	TOTAL	
00000346	ARAME DE AÇO OVALADO 15 X 17 (45,7 KG, 700 KGF), ROLO 1000 M	SINAPI	KG	0,19422811	R\$ 18,13	R\$ 3,52
00043130	ARAME GALVANIZADO 12 BWG, D = 2,76 MM (0,048 KG/M) OU 14 BWG, D = 2,11 MM (0,026 KG/M)	SINAPI	KG	0,03096859	R\$ 15,31	R\$ 0,47
00004102	MOURAO DE CONCRETO RETO, SECAO QUADRADA, *10 X 10* CM, H= 3,00 M	SINAPI	UN	0,43161803	R\$ 55,00	R\$ 23,73
TOTAL Material:					R\$ 27,72	

Mão de Obra com Encargos Complementares	FONTES	UNID	COEFICIENTE	PREÇO UNITÁRIO	TOTAL	
88309	PEDREIRO COM ENCARGOS COMPLEMENTARES	SINAPI	H	0,42411014	R\$ 23,47	R\$ 9,95
88316	SERVENTE COM ENCARGOS COMPLEMENTARES	SINAPI	H	0,42973612	R\$ 18,34	R\$ 7,88
TOTAL Mão de Obra com Encargos Complementares:					R\$ 17,83	

Serviço	FONTES	UNID	COEFICIENTE	PREÇO UNITÁRIO	TOTAL	
94962	CONCRETO MAGRO PARA LASTRO, TRAÇO 1:4,5:4,5 (EM MASSA SECA DE CIMENTO/ AREIA MÉDIA/ BRITA 1) - PREPARO MECÂNICO COM BETONEIRA 400 L. AF_05/2021	SINAPI	M3	0,00731435	R\$ 349,24	R\$ 2,55
TOTAL Serviço:					R\$ 2,55	

RELATÓRIO ANALÍTICO - COMPOSIÇÕES DE CUSTOS



OBRA:	CONSTRUÇÃO DE UM MATADOURO PÚBLICO - TIPO B2 - 50 BOVINOS / 50 SUÍNOS, JUNTO A SECRETARIA DE DESENVOLVIMENTO AGRÁRIO DO MUNICÍPIO DE IPUEIRAS - CE	DATA: 15/06/2023	BDI: 26,06%
DESCRIÇÃO:	CONSTRUÇÃO DE UM MATADOURO PÚBLICO - TIPO B2 - 50 BOVINOS / 50 SUÍNOS, JUNTO A SECRETARIA DE DESENVOLVIMENTO AGRÁRIO DO MUNICÍPIO DE IPUEIRAS - CE	FONTES:	VERSÃO:
LOCAL:	IPUEIRAS	INSDFONIV	2023/06 - Fortaleza
CLIENTE:	PREFEITURA MUNICIPAL DE IPUEIRAS	SEINFRA	027.1 COM DESONERAÇÃO
		SICRO 2	2018/11 COM DESONERAÇÃO
		SICRO	2023/01 COM DESONERAÇÃO
		SINAPI	2023/04 COM DESONERAÇÃO
		Composição	PROPRIA

VALOR: R\$ 48,10

2.3.2. 98657 EXECUÇÃO DE MURETA GUIA PARA CONTENÇÃO/ FUNDAÇÃO COM 50 CM DE ESPESSURA. AF_06/2018 (M)

Equipamento Custo Horário		FONTES	UNID	COEFICIENTE	PREÇO UNITÁRIO	TOTAL
91693	SERRA CIRCULAR DE BANCADA COM MOTOR ELÉTRICO POTÊNCIA DE 5HP, COM COIFA PARA DISCO 10" - CHI DIURNO. AF_08/2015	SINAPI	CHI	0,54793672	R\$ 21,25	R\$ 11,64
91692	SERRA CIRCULAR DE BANCADA COM MOTOR ELÉTRICO POTÊNCIA DE 5HP, COM COIFA PARA DISCO 10" - CHP DIURNO. AF_08/2015	SINAPI	CHP	0,12544251	R\$ 22,36	R\$ 2,80
TOTAL Equipamento Custo Horário:						R\$ 14,44

Material		FONTES	UNID	COEFICIENTE	PREÇO UNITÁRIO	TOTAL
00001358	CHAPA/PAINEL DE MADEIRA COMPENSADA RESINADA (MADEIRITE RESINADO ROSA) PARA FORMA DE CONCRETO, DE 2200 X 1100 MM, E = 17 MM	SINAPI	M2	1,23679013	R\$ 47,55	R\$ 58,80
00004491	PONTALETE *7,5 X 7,5* CM EM PINUS, MISTA OU EQUIVALENTE DA REGIAO - BRUTA	SINAPI	M	2,35571842	R\$ 8,88	R\$ 20,91
00005068	PREGO DE AÇO POLIDO COM CABECA 17 X 21 (2 X 11)	SINAPI	KG	0,34505837	R\$ 12,03	R\$ 4,15
00004509	SARRAFO *2,5 X 10* CM EM PINUS, MISTA OU EQUIVALENTE DA REGIAO - BRUTA	SINAPI	M	2,14148786	R\$ 4,51	R\$ 9,65
TOTAL Material:						R\$ 93,51

Mão de Obra com Encargos Complementares		FONTES	UNID	COEFICIENTE	PREÇO UNITÁRIO	TOTAL
88309	PEDREIRO COM ENCARGOS COMPLEMENTARES	SINAPI	H	1,39010496	R\$ 23,47	R\$ 32,62
88316	SERVENTE COM ENCARGOS COMPLEMENTARES	SINAPI	H	0,83402115	R\$ 18,34	R\$ 15,29
TOTAL Mão de Obra com Encargos Complementares:						R\$ 47,91

Serviço		FONTES	UNID	COEFICIENTE	PREÇO UNITÁRIO	TOTAL
96546	ARMAÇÃO DE BLOCO, VIGA BALDRAME OU SAPATA UTILIZANDO AÇO CA-50 DE 10 MM - MONTAGEM. AF_06/2017	SINAPI	KG	6,14237068	R\$ 12,51	R\$ 76,84
96544	ARMAÇÃO DE BLOCO, VIGA BALDRAME OU SAPATA UTILIZANDO AÇO CA-50 DE 6,3 MM - MONTAGEM. AF_06/2017	SINAPI	KG	13,92543851	R\$ 15,20	R\$ 211,66
94970	CONCRETO FCK = 20MPA, TRAÇO 1:2,7:3 (EM MASSA SECA DE CIMENTO/ AREIA MÉDIA/ BRITA 1) - PREPARO MECÂNICO COM BETONEIRA 600 L. AF_05/2021	SINAPI	M3	0,37977461	R\$ 407,50	R\$ 154,75
96525	ESCAVAÇÃO MECANIZADA PARA VIGA BALDRAME COM MINI-ESCAVADEIRA (INCLUINDO ESCAVAÇÃO PARA COLOCAÇÃO DE FÓRMAS). AF_06/2017	SINAPI	M3	0,95424140	R\$ 43,93	R\$ 41,91
TOTAL Serviço:						R\$ 485,16

VALOR: R\$ 641,02

2.3.3. COM-196112277 PORTADA EM MADEIRA TRELIÇADA COMPLETA, INCLUSIVE FERRAGENS (M2)

Mão de Obra com Encargos Complementares		FONTES	UNID	COEFICIENTE	PREÇO UNITÁRIO	TOTAL
COM-196112277	PORTADA EM MADEIRA TRELIÇADA COMPLETA, INCLUSIVE FERRAGENS		M2	1,00000000	R\$ 494,04	R\$ 494,04
TOTAL Mão de Obra com Encargos Complementares:						R\$ 494,04

VALOR: R\$ 494,04

2.3.4. C3234 REVESTIMENTO COM SOLO (PIÇARRA) (S/TRANSP) (M3)

Equipamento Custo Horário		FONTES	UNID	COEFICIENTE	PREÇO UNITÁRIO	TOTAL
10590	CAMINHÃO TANQUE 8.000 I (CHI)	SEINFRA	H	0,00000000	R\$ 44,2900	R\$ 0,0000
10698	CAMINHÃO TANQUE 8.000 I (CHP)	SEINFRA	H	0,01047888	R\$ 136,5500	R\$ 1,4309



RELATÓRIO ANALÍTICO - COMPOSIÇÕES DE CUSTOS

OBRA:	CONSTRUÇÃO DE UM MATADOURO PÚBLICO - TIPO B2 - 50 BOVINOS / 50 SUÍNOS, JUNTO A SECRETARIA DE DESENVOLVIMENTO AGRÁRIO DO MUNICÍPIO DE IPUEIRAS - CE	DATA: 15/06/2023	BDI: 26,06%			
DESCRIÇÃO:	CONSTRUÇÃO DE UM MATADOURO PÚBLICO - TIPO B2 - 50 BOVINOS / 50 SUÍNOS, JUNTO A SECRETARIA DE DESENVOLVIMENTO AGRÁRIO DO MUNICÍPIO DE IPUEIRAS - CE	FONTE	VERSÃO	HORA	MES	REF.
LOCAL:	IPUEIRAS	INSDIPONIV	2023/06 - Fortaleza	144,15%	06/2023	06/2023
CLIENTE:	PREFEITURA MUNICIPAL DE IPUEIRAS	SEINFRA	027.1 COM DESONERAÇÃO	85%	47,76%	05/2021
		SICRO 2	2016/11 COM DESONERAÇÃO	88,81%		02/2017
		SICRO	2023/01 COM DESONERAÇÃO			06/2023
		SINAPI	2023/04 COM DESONERAÇÃO	44,44%	66,91%	05/2023
		Composição	PRÓPRIA	0,00%	0,00%	



Item	Descrição	Fonte	Unid	Coefficiente	Preço Unitário	Total
I0609	COMPAC. LISO VIBRAT. AUTOPROPELIDO (CHI)	SEINFRA	H	0,00214817	R\$ 48,9800	R\$ 0,1052
I0722	COMPAC. LISO VIBRAT. AUTOPROPELIDO (CHP)	SEINFRA	H	0,00309127	R\$ 142,7400	R\$ 0,4412
I0625	GRADE DE DISCOS (CHI)	SEINFRA	H	0,00089071	R\$ 2,2500	R\$ 0,0020
I0739	GRADE DE DISCOS (CHP)	SEINFRA	H	0,00434874	R\$ 3,3900	R\$ 0,0147
I0642	MOTO NIVELADORA (CHI)	SEINFRA	H	0,00000000	R\$ 68,2200	R\$ 0,0000
I0756	MOTO NIVELADORA (CHP)	SEINFRA	H	0,00523944	R\$ 186,2200	R\$ 0,9757
I0667	TRATOR DE PNEUS (CHI)	SEINFRA	H	0,00089071	R\$ 25,8900	R\$ 0,0231
I0780	TRATOR DE PNEUS (CHP)	SEINFRA	H	0,00434874	R\$ 84,2900	R\$ 0,3666
TOTAL Equipamento Custo Horário:						R\$ 3,3594

Mão de Obra	Fonte	Unid	Coefficiente	Preço Unitário	Total	
I2543	SERVENTE	SEINFRA	H	0,02619721	R\$ 15,5500	R\$ 0,4074
TOTAL Mão de Obra:					R\$ 0,4074	

Serviço	Fonte	Unid	Coefficiente	Preço Unitário	Total	
C3160	DESMATAMENTO DE JAZIDA	SEINFRA	M2	1,17887411	R\$ 0,3100	R\$ 0,3655
C3211	ESCAVAÇÃO E CARGA DE MATERIAL DE JAZIDA	SEINFRA	M3	1,49363353	R\$ 3,5500	R\$ 5,3024
C3218	EXPURGO DE JAZIDA	SEINFRA	M3	0,23577484	R\$ 2,7300	R\$ 0,6437
TOTAL Serviço:					R\$ 6,3116	
VALOR:					R\$ 10,08	

2.3.5. C1915 PISO CIMENTADO C/ ARGAMASSA DE CIMENTO E AREIA S/ PENEIRAR, TRAÇO 1:4, ESP. = 1.5cm (M2)

Material	Fonte	Unid	Coefficiente	Preço Unitário	Total	
I0109	AREIA MEDIA	SEINFRA	M3	0,02294175	R\$ 56,2500	R\$ 1,2905
I0805	CIMENTO PORTLAND	SEINFRA	KG	6,90773459	R\$ 0,4700	R\$ 3,2466
TOTAL Material:					R\$ 4,5371	

Mão de Obra	Fonte	Unid	Coefficiente	Preço Unitário	Total	
I2391	PEDREIRO	SEINFRA	H	0,90661940	R\$ 20,7700	R\$ 18,8305
I2543	SERVENTE	SEINFRA	H	1,04325322	R\$ 15,5500	R\$ 16,2226
TOTAL Mão de Obra:					R\$ 35,0531	
VALOR:					R\$ 39,59	

2.3.6. 98679 PISO CIMENTADO, TRAÇO 1:3 (CIMENTO E AREIA), ACABAMENTO LISO, ESPESSURA 2,0 CM, PREPARO MECÂNICO DA ARGAMASSA. AF_09/2020 (M2)

Material	Fonte	Unid	Coefficiente	Preço Unitário	Total	
00001379	CIMENTO PORTLAND COMPOSTO CP II-32	SINAPI	KG	0,50956937	R\$ 0,63	R\$ 0,32
00003671	JUNTA PLASTICA DE DILATAÇÃO PARA PISOS, COR CINZA, 17 X 3 MM (ALTURA X ESPESSURA)	SINAPI	M	1,70196171	R\$ 1,07	R\$ 1,82
TOTAL Material:					R\$ 2,14	

Mão de Obra com Encargos Complementares	Fonte	Unid	Coefficiente	Preço Unitário	Total	
88309	PEDREIRO COM ENCARGOS COMPLEMENTARES	SINAPI	H	0,31070610	R\$ 23,47	R\$ 7,29
88316	SERVENTE COM ENCARGOS COMPLEMENTARES	SINAPI	H	0,15408065	R\$ 18,34	R\$ 2,82
TOTAL Mão de Obra com Encargos Complementares:					R\$ 10,11	

Serviço	Fonte	Unid	Coefficiente	Preço Unitário	Total
---------	-------	------	--------------	----------------	-------



RELATÓRIO ANALÍTICO - COMPOSIÇÕES DE CUSTOS

OBRA:	CONSTRUÇÃO DE UM MATADOURO PÚBLICO - TIPO B2 - 50 BOVINOS / 50 SUÍNOS, JUNTO A SECRETARIA DE DESENVOLVIMENTO AGRÁRIO DO MUNICÍPIO DE IPUEIRAS - CE	DATA: 15/06/2023	BDI: 26,06%			
DESCRIÇÃO:	CONSTRUÇÃO DE UM MATADOURO PÚBLICO - TIPO B2 - 50 BOVINOS / 50 SUÍNOS, JUNTO A SECRETARIA DE DESENVOLVIMENTO AGRÁRIO DO MUNICÍPIO DE IPUEIRAS - CE	FONTE	VERSÃO	HORA	MES	REF.
LOCAL:	IPUEIRAS	INSDISPONIV	2023/06 - Fortaleza	114,15%	-	06/2023
CLIENTE:	PREFEITURA MUNICIPAL DE IPUEIRAS	SEINFRA	027.1 COM DESONERAÇÃO	83,85%	47,76%	05/2021
		SICRO 2	2016/11 COM DESONERAÇÃO	88,81%	-	03/2017
		SICRO	2023/01 COM DESONERAÇÃO	-	-	01/2023
		SINAPI	2023/04 COM DESONERAÇÃO	44%	47,48%	05/2023
		Composição	PRÓPRIA	0,00%	0,00%	



87298	ARGAMASSA TRAÇO 1:3 (EM VOLUME DE CIMENTO E AREIA MÉDIA ÚMIDA) PARA CONTRAPISO, PREPARO MECÂNICO COM BETONEIRA 400 L. AF_08/2019	SINAPI	M3	0,02698577	R\$ 589,07	R\$ 15,89
					TOTAL Serviço:	R\$ 15,89
					VALOR:	R\$ 28,14

2.3.7. 101169 EXECUÇÃO DE PAVIMENTO EM PARALELEPÍPEDOS, REJUNTAMENTO COM ARGAMASSA TRAÇO 1:3 (CIMENTO E AREIA). AF_05/2020 (M2)

Equipamento Custo Horário		FONTE	UNID	COEFICIENTE	PREÇO UNITÁRIO	TOTAL
5685	ROLO COMPACTADOR VIBRATÓRIO DE UM CILINDRO AÇO LISO, POTÊNCIA 80 HP, PESO OPERACIONAL MÁXIMO 8,1 T, IMPACTO DINÂMICO 16,15 / 9,5 T, LARGURA DE TRABALHO 1,68 M - CHI DIURNO. AF_06/2014	SINAPI	CHI	0,11241846	R\$ 62,09	R\$ 6,98
5684	ROLO COMPACTADOR VIBRATÓRIO DE UM CILINDRO AÇO LISO, POTÊNCIA 80 HP, PESO OPERACIONAL MÁXIMO 8,1 T, IMPACTO DINÂMICO 16,15 / 9,5 T, LARGURA DE TRABALHO 1,68 M - CHP DIURNO. AF_06/2014	SINAPI	CHP	0,00271655	R\$ 151,07	R\$ 0,41
					TOTAL Equipamento Custo Horário:	R\$ 7,39

Material		FONTE	UNID	COEFICIENTE	PREÇO UNITÁRIO	TOTAL
00000367	AREIA GROSSA - POSTO JAZIDA/FORNECEDOR (RETIRADO NA JAZIDA, SEM TRANSPORTE)	SINAPI	M3	0,11994642	R\$ 113,96	R\$ 13,66
00004385	PARALELEPIPEDO GRANITICO OU BASALTICO, PARA PAVIMENTACAO, SEM FRETE (VARIACAO REGIONAL DE PECAS POR M2)	SINAPI	MIL	0,03472133	R\$ 818,29	R\$ 28,41
					TOTAL Material:	R\$ 42,07

Mão de Obra com Encargos Complementares		FONTE	UNID	COEFICIENTE	PREÇO UNITÁRIO	TOTAL
88260	CALCETEIRO COM ENCARGOS COMPLEMENTARES	SINAPI	H	0,35109345	R\$ 23,31	R\$ 8,18
88316	SERVENTE COM ENCARGOS COMPLEMENTARES	SINAPI	H	0,35035663	R\$ 18,34	R\$ 6,42
					TOTAL Mão de Obra com Encargos Complementares:	R\$ 14,60

Serviço		FONTE	UNID	COEFICIENTE	PREÇO UNITÁRIO	TOTAL
628	ARGAMASSA TRAÇO 1:3 (EM VOLUME DE CIMENTO E AREIA MÉDIA ÚMIDA), PREPARO MECÂNICO COM BETONEIRA 400 L. AF_08/2019	SINAPI	M3	0,01746510	R\$ 490,74	R\$ 8,57
					TOTAL Serviço:	R\$ 8,57
					VALOR:	R\$ 72,63

2.3.8. 103328 ALVENARIA DE VEDAÇÃO DE BLOCOS CERÂMICOS FURADOS NA HORIZONTAL DE 9X19X19 CM (ESPESSURA 9 CM) E ARGAMASSA DE ASSENTAMENTO COM PREPARO EM BETONEIRA. AF_12/2021 (M2)

Material		FONTE	UNID	COEFICIENTE	PREÇO UNITÁRIO	TOTAL
00007271	BLOCO CERAMICO / TIJOLO VAZADO PARA ALVENARIA DE VEDACAO, 8 FUROS NA HORIZONTAL, DE 9 X 19 X 19 CM (L X A X C)	SINAPI	UN	33,86881061	R\$ 0,50	R\$ 16,93
00037395	PINO DE ACO COM FURO, HASTE = 27 MM (ACAO DIRETA)	SINAPI	CENTO	0,00598471	R\$ 32,28	R\$ 0,19
00034557	TELA DE ACO SOLDADA GALVANIZADA/ZINCADA PARA ALVENARIA, FIO D = *1,20 A 1,70* MM, MALHA 15 X 15 MM, (C X L) *50 X 7,5* CM	SINAPI	M	0,50271637	R\$ 1,97	R\$ 0,99
					TOTAL Material:	R\$ 18,11

Mão de Obra com Encargos Complementares		FONTE	UNID	COEFICIENTE	PREÇO UNITÁRIO	TOTAL
88309	PEDREIRO COM ENCARGOS COMPLEMENTARES	SINAPI	H	1,41557671	R\$ 23,47	R\$ 33,22
88316	SERVENTE COM ENCARGOS COMPLEMENTARES	SINAPI	H	0,70684772	R\$ 18,34	R\$ 12,96
					TOTAL Mão de Obra com Encargos Complementares:	R\$ 46,18

Serviço		FONTE	UNID	COEFICIENTE	PREÇO UNITÁRIO	TOTAL
---------	--	-------	------	-------------	----------------	-------

RELATÓRIO ANALÍTICO - COMPOSIÇÕES DE CUSTOS



OBRA:	CONSTRUÇÃO DE UM MATADOURO PÚBLICO - TIPO B2 - 50 BOVINOS / 50 SUÍNOS, JUNTO A SECRETARIA DE DESENVOLVIMENTO AGRÁRIO DO MUNICÍPIO DE IPUEIRAS - CE	DATA : 15/06/2023	BDI : 26,06%
DESCRIÇÃO:	CONSTRUÇÃO DE UM MATADOURO PÚBLICO - TIPO B2 - 50 BOVINOS / 50 SUÍNOS, JUNTO A SECRETARIA DE DESENVOLVIMENTO AGRÁRIO DO MUNICÍPIO DE IPUEIRAS - CE	FONTES:	VERSÃO
LOCAL:	IPUEIRAS	INSIPONIV	2023/06 - Fortaleza
CLIENTE:	PREFEITURA MUNICIPAL DE IPUEIRAS	SEINFRA	027.1 COM DESONERAÇÃO
		SICRO 2	2016/11 COM DESONERAÇÃO
		SICRO	2023/01 COM DESONERAÇÃO
		SINAPI	2023/04 COM DESONERAÇÃO
		Composição	PROPRIA



87292	ARGAMASSA TRAÇO 1:2:8 (EM VOLUME DE CIMENTO, CAL E AREIA MÉDIA ÚMIDA) PARA EMBOÇO/MASSA ÚNICA/ASSENTAMENTO DE ALVENARIA DE VEDAÇÃO, PREPARO MECÂNICO COM BETONEIRA 400 L. AF_08/2019	SINAPI	M3	0,00798417	R\$ 491,203.78	R\$ 3,92
					TOTAL Serviço:	R\$ 3,92
					VALOR:	R\$ 68,21

2.3.9. 101189 CERCA COM MOURÕES DE CONCRETO, RETO, H=3,00 M, ESPAÇAMENTO DE 2,5 M, CRAVADOS 0,5 M, COM 4 FIOS DE ARAME FARPADO Nº 14 CLASSE 250 - FORNECIMENTO E INSTALAÇÃO. AF_05/2020 (M)

Material	FONTES	UNID	COEFICIENTE	PREÇO UNITÁRIO	TOTAL
00000339	ARAME FARPADO GALVANIZADO, 14 BWG (2,11 MM), CLASSE 250	SINAPI	M	4,32913164	R\$ 0,93
00043130	ARAME GALVANIZADO 12 BWG, D = 2,76 MM (0,048 KG/M) OU 14 BWG, D = 2,11 MM (0,026 KG/M)	SINAPI	KG	0,03106151	R\$ 15,31
00004102	MOURAO DE CONCRETO RETO, SECAO QUADRADA, *10 X 10* CM, H= 3,00 M	SINAPI	UN	0,43291316	R\$ 55,00
TOTAL Material:					R\$ 28,30

Mão de Obra com Encargos Complementares	FONTES	UNID	COEFICIENTE	PREÇO UNITÁRIO	TOTAL
88309	PEDREIRO COM ENCARGOS COMPLEMENTARES	SINAPI	H	0,42524119	R\$ 23,47
88316	SERVENTE COM ENCARGOS COMPLEMENTARES	SINAPI	H	0,43043641	R\$ 18,34
TOTAL Mão de Obra com Encargos Complementares:					R\$ 17,87

Serviço	FONTES	UNID	COEFICIENTE	PREÇO UNITÁRIO	TOTAL
94962	CONCRETO MAGRO PARA LASTRO, TRAÇO 1:4,5:4,5 (EM MASSA SECA DE CIMENTO/ AREIA MÉDIA/ BRITA 1) - PREPARO MECÂNICO COM BETONEIRA 400 L. AF_05/2021	SINAPI	M3	0,00727586	R\$ 349,24
TOTAL Serviço:					R\$ 2,54
VALOR:					R\$ 48,71

2.3.10. C4466 COBERTURA TELHA CERÂMICA (RIPA, CAIBRO, LINHA) (M2)

Material	FONTES	UNID	COEFICIENTE	PREÇO UNITÁRIO	TOTAL
I0405	CAIBRO DE 2"x1"	SEINFRA	M	4,57875131	R\$ 4,7700
I6519	LINHA DE MASSARANDUBA 12 x 6 CM (5" x 2 1/2")	SEINFRA	M	1,73992550	R\$ 15,1100
I1724	PREGO	SEINFRA	KG	0,15698576	R\$ 12,9500
I1824	RIPA DE PEROBA (MADEIRA DE 1A QUALIDADE) DE 1X5CM	SEINFRA	M	4,57875131	R\$ 1,1200
I2045	TELHA CERÂMICA COLONIAL	SEINFRA	UN	33,00000000	R\$ 0,5900
TOTAL Material:					R\$ 74,7621

Mão de Obra	FONTES	UNID	COEFICIENTE	PREÇO UNITÁRIO	TOTAL
I0041	AJUDANTE DE CARPINTEIRO	SEINFRA	H	0,94262225	R\$ 16,7700
I0498	CARPINTEIRO	SEINFRA	H	0,94262225	R\$ 20,7700
I2391	PEDREIRO	SEINFRA	H	1,03640897	R\$ 20,7700
I2543	SERVENTE	SEINFRA	H	1,04330553	R\$ 15,5500
TOTAL Mão de Obra:					R\$ 73,1357
VALOR:					R\$ 147,90

2.3.11. C3659 PORTÃO DE METALON E BARRA CHATA DE FERRO C/FECHADURA E DOBRADIÇA, INCLUS. PINTURA ESMALTE SINTÉTICO (M2)

Material	FONTES	UNID	COEFICIENTE	PREÇO UNITÁRIO	TOTAL
----------	--------	------	-------------	----------------	-------

RELATÓRIO ANALÍTICO - COMPOSIÇÕES DE CUSTOS



OBRA:	CONSTRUÇÃO DE UM MATADOURO PÚBLICO – TIPO B2 – 50 BOVINOS / 50 SUÍNOS, JUNTO A SECRETARIA DE DESENVOLVIMENTO AGRÁRIO DO MUNICÍPIO DE IPUEIRAS – CE	DATA: 15/06/2023	BDI: 26,06%
DESCRIÇÃO:	CONSTRUÇÃO DE UM MATADOURO PÚBLICO – TIPO B2 – 50 BOVINOS / 50 SUÍNOS, JUNTO A SECRETARIA DE DESENVOLVIMENTO AGRÁRIO DO MUNICÍPIO DE IPUEIRAS – CE	FORTE	VERSÃO
LOCAL:	IPUEIRAS	INSDIPONIV	2023/06 - Fortaleza
CLIENTE:	PREFEITURA MUNICIPAL DE IPUEIRAS	SEINFRA	027.1 COM DESONERAÇÃO
		SICRO 2	2018/11 COM DESONERAÇÃO
		SICRO	2023/01 COM DESONERAÇÃO
		SINAPI	2023/04 COM DESONERAÇÃO
		Composição	PROPRIA

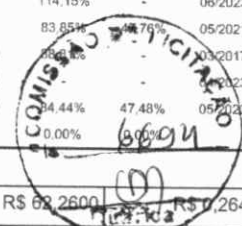

Material	Descrição	Fonte	Unid	Coefficiente	Preço Unitário	Total
I0108	AREIA GROSSA	SEINFRA	M3	0,00425421	R\$ 62,2600	R\$ 260,2649
I0805	CIMENTO PORTLAND	SEINFRA	KG	0,65377093	R\$ 0,4700	R\$ 0,3073
I6727	PORTÃO EM METALON E BARRA CHATA DE FERRO C/FECHADURA E DOBRADIÇAS, INCLUS. PINTURA ESMALTE SINTÉTICO (=1M2)	SEINFRA	UN	1,00000000	R\$ 293,7000	R\$ 293,7000
TOTAL Material:						R\$ 294,2722

Mão de Obra		FORTE	UNID	COEFICIENTE	PREÇO UNITÁRIO	TOTAL
I1530	MONTADOR	SEINFRA	H	2,99204051	R\$ 20,7700	R\$ 62,1447
I2391	PEDREIRO	SEINFRA	H	1,05483298	R\$ 20,7700	R\$ 21,9089
I2543	SERVENTE	SEINFRA	H	0,75753330	R\$ 15,5500	R\$ 11,7796
TOTAL Mão de Obra:						R\$ 95,8332

VALOR:	R\$ 390,11
---------------	-------------------

3.1.1. C1622 LIGAÇÃO PROVISÓRIA DE ÁGUA E SANITÁRIO (UN)

Material	FORTE	UNID	COEFICIENTE	PREÇO UNITÁRIO	TOTAL
I0109	AREIA MEDIA	SEINFRA	M3	0,02635797	R\$ 56,2500
I0177	BACIA TURCA DE LOUÇA COM SIFÃO INTEGRADO	SEINFRA	UN	1,00000000	R\$ 463,0300
I0409	CAIXA D'AGUA DE FIBROCIMENTO DE 1000 L, COM TAMPA	SEINFRA	UN	1,00000000	R\$ 248,2500
I2943	HIDROM TIPO TAQUIMÉTRICO 3 m3/h, 3/4" - COMPLETO	SEINFRA	UN	1,00000000	R\$ 62,7400
I1691	PONTALETE / BARROTE DE 3"x3"	SEINFRA	M	34,86504250	R\$ 10,5100
I1725	PREGO 15X15 (1.1/4" x 13) (APROXIMADAMENTE 672UN/KG)	SEINFRA	KG	1,39460170	R\$ 12,9500
I1916	TABUA DE 1" DE 3A. - L = 30cm	SEINFRA	M	11,15681360	R\$ 8,3400
I2082	TIJOLO MACIÇO COMUM	SEINFRA	UN	30,00000000	R\$ 0,4800
I2167	TUBO AÇO GALVANIZADO DE 20MM (3/4")	SEINFRA	M	41,83805100	R\$ 18,8800
I2161	TUBO CERÂMICO DE 100MM	SEINFRA	M	6,97300850	R\$ 10,0000
TOTAL Material:					R\$ 2.127,0746

Mão de Obra		FORTE	UNID	COEFICIENTE	PREÇO UNITÁRIO	TOTAL
I0043	AJUDANTE DE ENCANADOR	SEINFRA	H	4,05131383	R\$ 16,7700	
I0498	CARPINTEIRO	SEINFRA	H	8,11126974	R\$ 20,7700	
I2320	ENCANADOR	SEINFRA	H	8,11391434	R\$ 20,3200	
I2391	PEDREIRO	SEINFRA	H	8,10262764	R\$ 20,7700	
I2543	SERVENTE	SEINFRA	H	8,23891591	R\$ 15,5500	
TOTAL Mão de Obra:						R\$ 697,6930

VALOR:	R\$ 2.824,77
---------------	---------------------

3.1.2. C2850 INSTALAÇÕES PROVISÓRIAS DE LUZ, FORÇA, TELEFONE E LÓGICA (UN)

Material	FORTE	UNID	COEFICIENTE	PREÇO UNITÁRIO	TOTAL
I0125	ARMAÇÃO REX TRIFASICA COM ROLDANA	SEINFRA	UN	1,00000000	R\$ 41,4100
I0355	CABO ISOLADO PVC 750V 10MM2	SEINFRA	M	60,00000000	R\$ 4,7400
I0840	CONECTOR SPLIT-BOLT P/CABO 10MM2	SEINFRA	UN	4,00000000	R\$ 4,5800
I0952	CURVA DE PVC RIGIDO PARA ELETRODUTO DE 1"	SEINFRA	UN	2,00000000	R\$ 2,5600
I1070	ELETRODUTO DE PVC RIGIDO 1"	SEINFRA	M	6,00000000	R\$ 4,5500
I2352	HASTE DE ATERRAMENTO COPERWELD 5/8" x 2.40M	SEINFRA	UN	1,00000000	R\$ 31,1700

RELATÓRIO ANALÍTICO - COMPOSIÇÕES DE CUSTOS



OBRA:	CONSTRUÇÃO DE UM MATADOURO PÚBLICO – TIPO B2 – 50 BOVINOS / 50 SUINOS, JUNTO A SECRETARIA DE DESENVOLVIMENTO AGRÁRIO DO MUNICÍPIO DE IPUEIRAS – CE	DATA: 15/06/2023	BDI: 26,06%
DESCRIÇÃO:	CONSTRUÇÃO DE UM MATADOURO PÚBLICO – TIPO B2 – 50 BOVINOS / 50 SUINOS, JUNTO A SECRETARIA DE DESENVOLVIMENTO AGRÁRIO DO MUNICÍPIO DE IPUEIRAS – CE	FONTES:	VERSÃO:
LOCAL:	IPUEIRAS	INSDFPONIV	2023/08 - Fortaleza
CLIENTE:	PREFEITURA MUNICIPAL DE IPUEIRAS	SEINFRA	027.1 COM DESONERAÇÃO
		SICRO 2	2018/11 COM DESONERAÇÃO
		SICRO	2023/01 COM DESONERAÇÃO
		SINAPI	2023/04 COM DESONERAÇÃO
		Composição	PRÓPRIA

HORA	PREÇO	REF.
114,15%	47,76%	08/2023
82,81%	-	09/2021
-	-	03/2019
-	-	04/2023
81,46%	47,46%	05/2023

Item	Descrição	Fonte	Unid	Quantidade	Valor Unitário	Valor Total
11406	LUVA DE PVC RIGIDO PARA ELETRODUTO 1"	SEINFRA	UN	2,00000000	R\$ 1,0200	R\$ 2,0400
12383	NOFUSE DE 70 A.	SEINFRA	UN	1,00000000	R\$ 33,7600	R\$ 33,7600
12405	POSTE DE CONCRETO DUPLO T (150/9), RESISTÊNCIA NOMINAL 150KG, H=9,00M, PESO APROXIMADO 470KG	SEINFRA	UN	1,00000000	R\$ 419,5300	R\$ 419,5300
12413	QUADRO DE MEDIÇÃO TRIFASICA EM POSTE	SEINFRA	UN	1,00000000	R\$ 226,9900	R\$ 226,9900
TOTAL Material:						R\$ 1.090,0400
VALOR:						R\$ 1.090,04

3.2.1. 99059 LOCAÇÃO CONVENCIONAL DE OBRA, UTILIZANDO GABARITO DE TÁBUAS CORRIDAS PONTALETADAS A CADA 2,00M - 2 UTILIZAÇÕES. AF_10/2018 (M)

Equipamento Custo Horário		Fonte	Unid	Coefficiente	Preço Unitário	Total
1693	SERRA CIRCULAR DE BANCADA COM MOTOR ELÉTRICO POTÊNCIA DE 5HP, COM COIFA PARA DISCO 10" - CHI DIURNO. AF_08/2015	SINAPI	CHI	0,01445576	R\$ 21,25	R\$ 0,30
91692	SERRA CIRCULAR DE BANCADA COM MOTOR ELÉTRICO POTÊNCIA DE 5HP, COM COIFA PARA DISCO 10" - CHP DIURNO. AF_08/2015	SINAPI	CHP	0,00335570	R\$ 22,36	R\$ 0,07
TOTAL Equipamento Custo Horário:						R\$ 0,37

Material		Fonte	Unid	Coefficiente	Preço Unitário	Total
00004433	CAIBRO NAO APARELHADO *6 X 6* CM, EM MACARANDUBA, ANGELIM OU EQUIVALENTE DA REGIAO - BRUTA	SINAPI	M	0,48548135	R\$ 22,50	R\$ 10,92
00005068	PREGO DE ACO POLIDO COM CABECA 17 X 21 (2 X 11)	SINAPI	KG	0,13063861	R\$ 12,03	R\$ 1,57
00004417	SARRAFO NAO APARELHADO *2,5 X 7* CM, EM MACARANDUBA, ANGELIM OU EQUIVALENTE DA REGIAO - BRUTA	SINAPI	M	0,87622028	R\$ 6,26	R\$ 5,48
00010567	TABUA *2,5 X 23* CM EM PINUS, MISTA OU EQUIVALENTE DA REGIAO - BRUTA	SINAPI	M	0,64730846	R\$ 10,03	R\$ 6,49
00007356	TINTA LATEX ACRILICA PREMIUM, COR BRANCO FOSCO	SINAPI	L	0,03012926	R\$ 15,84	R\$ 0,47
TOTAL Material:						R\$ 24,93

Mão de Obra com Encargos Complementares		Fonte	Unid	Coefficiente	Preço Unitário	Total
88239	AJUDANTE DE CARPINTEIRO COM ENCARGOS COMPLEMENTARES	SINAPI	H	0,30710820	R\$ 19,05	R\$ 5,85
88262	CARPINTEIRO DE FORMAS COM ENCARGOS COMPLEMENTARES	SINAPI	H	0,61437161	R\$ 23,13	R\$ 14,21
TOTAL Mão de Obra com Encargos Complementares:						R\$ 20,06

Serviço		Fonte	Unid	Coefficiente	Preço Unitário	Total
94974	CONCRETO MAGRO PARA LASTRO, TRAÇO 1:4,5:4,5 (EM MASSA SECA DE CIMENTO/ AREIA MÉDIA/ BRITA 1) - PREPARO MANUAL. AF_05/2021	SINAPI	M3	0,00395805	R\$ 401,61	R\$ 1,58
99062	MARCAÇÃO DE PONTOS EM GABARITO OU CAVALETE. AF_10/2018	SINAPI	UN	1,35130785	R\$ 2,14	R\$ 2,89
TOTAL Serviço:						R\$ 4,47
VALOR:						R\$ 49,83

3.3.1. 93358 ESCAVAÇÃO MANUAL DE VALA COM PROFUNDIDADE MENOR OU IGUAL A 1,30 M. AF_02/2021 (M3)

Mão de Obra com Encargos Complementares		Fonte	Unid	Coefficiente	Preço Unitário	Total
88316	SERVENTE COM ENCARGOS COMPLEMENTARES	SINAPI	H	3,23064339	R\$ 18,34	R\$ 59,24
TOTAL Mão de Obra com Encargos Complementares:						R\$ 59,24
VALOR:						R\$ 59,24

3.3.2. 93382 REATERRO MANUAL DE VALAS COM COMPACTAÇÃO MECANIZADA. AF_04/2016 (M3)

Equipamento Custo Horário		Fonte	Unid	Coefficiente	Preço Unitário	Total
---------------------------	--	-------	------	--------------	----------------	-------

RELATÓRIO ANALÍTICO - COMPOSIÇÕES DE CUSTOS



OBRA:	CONSTRUÇÃO DE UM MATADOURO PÚBLICO – TIPO B2 – 50 BOVINOS / 50 SUÍNOS, JUNTO A SECRETARIA DE DESENVOLVIMENTO AGRÁRIO DO MUNICÍPIO DE IPUEIRAS – CE	DATA: 15/06/2023	BDI: 26,06%
DESCRIÇÃO:	CONSTRUÇÃO DE UM MATADOURO PÚBLICO – TIPO B2 – 50 BOVINOS / 50 SUÍNOS, JUNTO A SECRETARIA DE DESENVOLVIMENTO AGRÁRIO DO MUNICÍPIO DE IPUEIRAS – CE	FONTE	VERSÃO
LOCAL:	IPUEIRAS	INSIPONIV	2023/06 - Fortaleza
CLIENTE:	PREFEITURA MUNICIPAL DE IPUEIRAS	SEINFRA	027.1 COM DESONERAÇÃO
		SICRO 2	2016/11 COM DESONERAÇÃO
		SICRO	2023/01 COM DESONERAÇÃO
		SINAPI	2023/04 COM DESONERAÇÃO
		Composição	PRÓPRIA
			HORA
			MES
			REF.

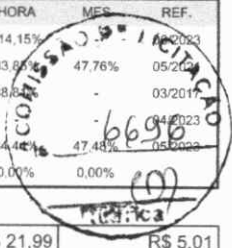

91534	COMPACTADOR DE SOLOS DE PERCUSSÃO (SOQUETE) COM MOTOR A GASOLINA 4 TEMPOS, POTÊNCIA 4 CV - CHI DIURNO. AF_08/2015	SINAPI	CHI	0,22795007	R\$ 21,99	R\$ 5,01
91533	COMPACTADOR DE SOLOS DE PERCUSSÃO (SOQUETE) COM MOTOR A GASOLINA 4 TEMPOS, POTÊNCIA 4 CV - CHP DIURNO. AF_08/2015	SINAPI	CHP	0,24589892	R\$ 27,76	R\$ 6,82
TOTAL Equipamento Custo Horário:						R\$ 11,83

Mão de Obra com Encargos Complementares		FONTE	UNID	COEFICIENTE	PREÇO UNITÁRIO	TOTAL
88316	SERVENTE COM ENCARGOS COMPLEMENTARES	SINAPI	H	0,58333706	R\$ 18,34	R\$ 10,69
TOTAL Mão de Obra com Encargos Complementares:						R\$ 10,69

Serviço		FONTE	UNID	COEFICIENTE	PREÇO UNITÁRIO	TOTAL
95606	UMIDIFICAÇÃO DE MATERIAL PARA VALAS COM CAMINHÃO PIPA 10000L. AF_11/2016	SINAPI	M3	0,91030248	R\$ 1,97	R\$ 1,79
TOTAL Serviço:						R\$ 1,79

VALOR: R\$ 24,31

3.4.1. C3347 ALVENARIA DE PEDRA ARGAMASSADA (TRAÇO 1:4) C/AGREGADOS ADQUIRIDOS (M3)

Material		FONTE	UNID	COEFICIENTE	PREÇO UNITÁRIO	TOTAL
11600	PEDRA DE MÃO (RACHÃO)	SEINFRA	M3	1,44968902	R\$ 55,0500	R\$ 79,8054
TOTAL Material:						R\$ 79,8054

Mão de Obra		FONTE	UNID	COEFICIENTE	PREÇO UNITÁRIO	TOTAL
12391	PEDREIRO	SEINFRA	H	4,87723266	R\$ 20,7700	R\$ 101,3001
12543	SERVENTE	SEINFRA	H	6,82876882	R\$ 15,5500	R\$ 106,1874
TOTAL Mão de Obra:						R\$ 207,4875

Serviço		FONTE	UNID	COEFICIENTE	PREÇO UNITÁRIO	TOTAL
C0171	ARGAMASSA DE CIMENTO E AREIA S/PEN. TRAÇO 1:4	SEINFRA	M3	0,29263395	R\$ 395,4500	R\$ 115,7221
TOTAL Serviço:						R\$ 115,7221

VALOR: R\$ 403,02

3.4.2. C4592 ALVENARIA DE EMBASAMENTO EM TIJOLO CERÂMICO FURADO C/ ARGAMASSA CIMENTO E AREIA 1:4 (M3)

Material		FONTE	UNID	COEFICIENTE	PREÇO UNITÁRIO	TOTAL
I2081	TIJOLO CERÂMICO FURADO 9X19X19CM	SEINFRA	UN	235,00000000	R\$ 0,5700	R\$ 133,9500
TOTAL Material:						R\$ 133,9500

Mão de Obra		FONTE	UNID	COEFICIENTE	PREÇO UNITÁRIO	TOTAL
12391	PEDREIRO	SEINFRA	H	8,80483828	R\$ 20,7700	R\$ 182,8765
12543	SERVENTE	SEINFRA	H	9,53637859	R\$ 15,5500	R\$ 148,2907
TOTAL Mão de Obra:						R\$ 331,1672

Serviço		FONTE	UNID	COEFICIENTE	PREÇO UNITÁRIO	TOTAL
C0171	ARGAMASSA DE CIMENTO E AREIA S/PEN. TRAÇO 1:4	SEINFRA	M3	0,31075903	R\$ 395,4500	R\$ 122,8897
TOTAL Serviço:						R\$ 122,8897

VALOR: R\$ 588,01

RELATÓRIO ANALÍTICO - COMPOSIÇÕES DE CUSTOS



OBRA:	CONSTRUÇÃO DE UM MATADOURO PÚBLICO – TIPO B2 – 50 BOVINOS / 50 SUÍNOS, JUNTO A SECRETARIA DE DESENVOLVIMENTO AGRÁRIO DO MUNICÍPIO DE IPUEIRAS – CE	DATA: 15/06/2023	BDI: 26,06%
DESCRIÇÃO:	CONSTRUÇÃO DE UM MATADOURO PÚBLICO – TIPO B2 – 50 BOVINOS / 50 SUÍNOS, JUNTO A SECRETARIA DE DESENVOLVIMENTO AGRÁRIO DO MUNICÍPIO DE IPUEIRAS – CE	FONTE	VERSÃO
LOCAL:	IPUEIRAS	INSIDIPONIV	2023/06 - Fortaleza
CLIENTE:	PREFEITURA MUNICIPAL DE IPUEIRAS	SEINFRA	027.1 COM DESONERAÇÃO
		SICRO 2	2016/11 COM DESONERAÇÃO
		SICRO	2023/01 COM DESONERAÇÃO
		SINAPI	2023/04 COM DESONERAÇÃO
		Composição	PRÓPRIA



3.4.3. 92263 FABRICAÇÃO DE FÔRMA PARA PILARES E ESTRUTURAS SIMILARES, EM CHAPA DE MADEIRA COMPENSADA RESINADA, E = 17 MM. AF_09/2020 (M2)

Equipamento Custo Horário		FONTE	UNID	COEFICIENTE	PREÇO UNITÁRIO	TOTAL
91693	SERRA CIRCULAR DE BANCADA COM MOTOR ELÉTRICO POTÊNCIA DE 5HP, COM COIFA PARA DISCO 10" - CHI DIURNO. AF_08/2015	SINAPI	CHI	0,27605919	R\$ 21,25	R\$ 5,86
91692	SERRA CIRCULAR DE BANCADA COM MOTOR ELÉTRICO POTÊNCIA DE 5HP, COM COIFA PARA DISCO 10" - CHP DIURNO. AF_08/2015	SINAPI	CHP	0,07402424	R\$ 22,36	R\$ 1,65
TOTAL Equipamento Custo Horário:						R\$ 7,51

Material		FONTE	UNID	COEFICIENTE	PREÇO UNITÁRIO	TOTAL
00001358	CHAPA/PAINEL DE MADEIRA COMPENSADA RESINADA (MADEIRITE RESINADO ROSA) PARA FORMA DE CONCRETO, DE 2200 x 1100 MM, E = 17 MM	SINAPI	M2	1,92723051	R\$ 47,55	R\$ 91,63
004491	PONTALETE *7,5 X 7,5* CM EM PINUS, MISTA OU EQUIVALENTE DA REGIAO - BRUTA	SINAPI	M	3,32843918	R\$ 8,88	R\$ 29,55
00005068	PREGO DE ACO POLIDO COM CABECA 17 X 21 (2 X 11)	SINAPI	KG	0,30004786	R\$ 12,03	R\$ 3,60
00004517	SARRAFO *2,5 X 7,5* CM EM PINUS, MISTA OU EQUIVALENTE DA REGIAO - BRUTA	SINAPI	M	13,32204079	R\$ 3,11	R\$ 41,43
TOTAL Material:						R\$ 166,21

Mão de Obra com Encargos Complementares		FONTE	UNID	COEFICIENTE	PREÇO UNITÁRIO	TOTAL
88239	AJUDANTE DE CARPINTEIRO COM ENCARGOS COMPLEMENTARES	SINAPI	H	0,27046539	R\$ 19,05	R\$ 5,15
88262	CARPINTEIRO DE FORMAS COM ENCARGOS COMPLEMENTARES	SINAPI	H	1,22885346	R\$ 23,13	R\$ 28,42
TOTAL Mão de Obra com Encargos Complementares:						R\$ 33,57
VALOR:						R\$ 207,29

3.4.4. C0836 CONCRETO NÃO ESTRUTURAL PREPARO MANUAL (M3)

Material		FONTE	UNID	COEFICIENTE	PREÇO UNITÁRIO	TOTAL
I0109	AREIA MEDIA	SEINFRA	M3	0,98074511	R\$ 56,2500	R\$ 55,1669
280	BRITA	SEINFRA	M3	1,21748538	R\$ 63,4900	R\$ 77,2981
I0805	CIMENTO PORTLAND	SEINFRA	KG	277,33152260	R\$ 0,4700	R\$ 130,3458
TOTAL Material:						R\$ 262,8108

Mão de Obra		FONTE	UNID	COEFICIENTE	PREÇO UNITÁRIO	TOTAL
I2543	SERVENTE	SEINFRA	H	9,11631701	R\$ 15,5500	R\$ 141,7587
TOTAL Mão de Obra:						R\$ 141,7587
VALOR:						R\$ 404,57

3.4.5. 96535 FABRICAÇÃO, MONTAGEM E DESMONTAGEM DE FÔRMA PARA SAPATA, EM MADEIRA SERRADA, E=25 MM, 4 UTILIZAÇÕES. AF_06/2017 (M2)

Equipamento Custo Horário		FONTE	UNID	COEFICIENTE	PREÇO UNITÁRIO	TOTAL
91693	SERRA CIRCULAR DE BANCADA COM MOTOR ELÉTRICO POTÊNCIA DE 5HP, COM COIFA PARA DISCO 10" - CHI DIURNO. AF_08/2015	SINAPI	CHI	0,03276809	R\$ 21,25	R\$ 0,69
91692	SERRA CIRCULAR DE BANCADA COM MOTOR ELÉTRICO POTÊNCIA DE 5HP, COM COIFA PARA DISCO 10" - CHP DIURNO. AF_08/2015	SINAPI	CHP	0,06637654	R\$ 22,36	R\$ 1,48
TOTAL Equipamento Custo Horário:						R\$ 2,17

Material		FONTE	UNID	COEFICIENTE	PREÇO UNITÁRIO	TOTAL
00002692	DESMOLDANTE PROTETOR PARA FORMAS DE MADEIRA, DE BASE OLEOSA EMULSIONADA EM AGUA	SINAPI	L	0,01986283	R\$ 7,12	R\$ 0,14
00005074	PREGO DE ACO POLIDO COM CABECA 15 X 18 (1 1/2 X 13)	SINAPI	KG	0,01869442	R\$ 13,48	R\$ 0,25



RELATÓRIO ANALÍTICO - COMPOSIÇÕES DE CUSTOS

OBRA:	CONSTRUÇÃO DE UM MATADOURO PÚBLICO - TIPO B2 - 50 BOVINOS / 50 SUÍNOS, JUNTO A SECRETARIA DE DESENVOLVIMENTO AGRÁRIO DO MUNICÍPIO DE IPUÉIRAS - CE	DATA: 15/06/2023	BDI: 26,06%		
DESCRIÇÃO:	CONSTRUÇÃO DE UM MATADOURO PÚBLICO - TIPO B2 - 50 BOVINOS / 50 SUÍNOS, JUNTO A SECRETARIA DE DESENVOLVIMENTO AGRÁRIO DO MUNICÍPIO DE IPUÉIRAS - CE	FONTE	VERSÃO	HORA	REF.
LOCAL:	IPUEIRAS	INSDIPONIV	2023/06 - Fortaleza	114	06/2023
CLIENTE:	PREFEITURA MUNICIPAL DE IPUÉIRAS	SEINFRA	027.1 COM DESONERAÇÃO	85%	47,76% 09/2021
		SICRO 2	2016/11 COM DESONERAÇÃO	8,81%	03/2017
		SICRO	2023/01 COM DESONERAÇÃO	-	04/2023
		SINAPI	2023/04 COM DESONERAÇÃO	84,44%	47,48% 05/2022
		Composição	PRÓPRIA	0,00%	0,00%

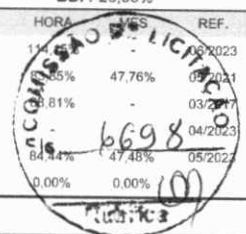

00005073	PREGO DE AÇO POLIDO COM CABECA 17 X 24 (2 1/4 X 11)	SINAPI	KG	0,05491488	R\$ 12,27	R\$ 0,67
00040304	PREGO DE AÇO POLIDO COM CABECA DUPLA 17 X 27 (2 1/2 X 11)	SINAPI	KG	0,01168401	R\$ 14,86	R\$ 0,17
00004517	SARRAFO *2,5 X 7,5* CM EM PINUS, MISTA OU EQUIVALENTE DA REGIAO - BRUTA	SINAPI	M	5,38866910	R\$ 3,11	R\$ 16,75
00006189	TABUA NAO APARELHADA *2,5 X 30* CM, EM MACARANDUBA, ANGELIM OU EQUIVALENTE DA REGIAO - BRUTA	SINAPI	M	1,49321750	R\$ 23,73	R\$ 35,43
					TOTAL Material:	R\$ 53,41

Mão de Obra com Encargos Complementares		FONTE	UNID	COEFICIENTE	PREÇO UNITÁRIO	TOTAL
88239	AJUDANTE DE CARPINTEIRO COM ENCARGOS COMPLEMENTARES	SINAPI	H	0,91403508	R\$ 19,05	R\$ 17,41
88262	CARPINTEIRO DE FORMAS COM ENCARGOS COMPLEMENTARES	SINAPI	H	2,33171715	R\$ 23,13	R\$ 53,93
					TOTAL Mão de Obra com Encargos Complementares:	R\$ 71,34

VALOR:	R\$ 126,92
---------------	-------------------

3.4.6. 94971 CONCRETO FCK = 25MPA, TRAÇO 1:2,3:2,7 (EM MASSA SECA DE CIMENTO/ AREIA MÉDIA/ BRITA 1) - PREPARO MECÂNICO COM BETONEIRA 600 L. AF_05/2021 (M3)

Equipamento Custo Horário		FONTE	UNID	COEFICIENTE	PREÇO UNITÁRIO	TOTAL
89226	BETONEIRA CAPACIDADE NOMINAL DE 600 L, CAPACIDADE DE MISTURA 360 L, MOTOR ELÉTRICO TRIFÁSICO POTÊNCIA DE 4 CV, SEM CARREGADOR - CHI DIURNO. AF_11/2014	SINAPI	CHI	0,51600484	R\$ 1,67	R\$ 0,86
89225	BETONEIRA CAPACIDADE NOMINAL DE 600 L, CAPACIDADE DE MISTURA 360 L, MOTOR ELÉTRICO TRIFÁSICO POTÊNCIA DE 4 CV, SEM CARREGADOR - CHP DIURNO. AF_11/2014	SINAPI	CHP	0,45937839	R\$ 5,24	R\$ 2,40
					TOTAL Equipamento Custo Horário:	R\$ 3,26

Material		FONTE	UNID	COEFICIENTE	PREÇO UNITÁRIO	TOTAL
00000370	AREIA MEDIA - POSTO JAZIDA/FORNECEDOR (RETIRADO NA JAZIDA, SEM TRANSPORTE)	SINAPI	M3	0,71007996	R\$ 112,50	R\$ 79,88
00001379	CIMENTO PORTLAND COMPOSTO CP II-32	SINAPI	KG	356,20470713	R\$ 0,63	R\$ 224,40
00004721	PEDRA BRITADA N. 1 (9,5 a 19 MM) POSTO PEDREIRA/FORNECEDOR, SEM FRETE	SINAPI	M3	0,58290000	R\$ 87,70	R\$ 51,12
					TOTAL Material:	R\$ 355,40

Mão de Obra com Encargos Complementares		FONTE	UNID	COEFICIENTE	PREÇO UNITÁRIO	TOTAL
88377	OPERADOR DE BETONEIRA ESTACIONÁRIA/MISTURADOR COM ENCARGOS COMPLEMENTARES	SINAPI	H	0,83930242	R\$ 18,47	R\$ 15,50
88316	SERVEnte COM ENCARGOS COMPLEMENTARES	SINAPI	H	1,40521805	R\$ 18,34	R\$ 25,77
					TOTAL Mão de Obra com Encargos Complementares:	R\$ 41,27

VALOR:	R\$ 399,93
---------------	-------------------

3.4.7. 92775 ARMAÇÃO DE PILAR OU VIGA DE UMA ESTRUTURA CONVENCIONAL DE CONCRETO ARMADO EM UMA EDIFICAÇÃO TÉRREA OU SOBRADO UTILIZANDO AÇO CA-60 DE 5,00MM - MONTAGEM. AF_12/2015 (KG)

Não Oficial		FONTE	UNID	COEFICIENTE	PREÇO UNITÁRIO	TOTAL
92775	ARMAÇÃO DE PILAR OU VIGA DE UMA ESTRUTURA CONVENCIONAL DE CONCRETO ARMADO EM UMA EDIFICAÇÃO TÉRREA OU SOBRADO UTILIZANDO AÇO CA-60 DE 5,00MM - MONTAGEM. AF_12/2015		KG	1,00000000	R\$ 16,08	R\$ 16,08
					TOTAL Não Oficial:	R\$ 16,08

VALOR:	R\$ 16,08
---------------	------------------

3.4.8. 92776 ARMAÇÃO DE PILAR OU VIGA DE UMA ESTRUTURA CONVENCIONAL DE CONCRETO ARMADO EM UMA EDIFICAÇÃO TÉRREA OU SOBRADO UTILIZANDO AÇO CA-50 DE 6,3 MM - MONTAGEM. AF_12/55 (KG)



RELATÓRIO ANALÍTICO - COMPOSIÇÕES DE CUSTOS

OBRA:	CONSTRUÇÃO DE UM MATADOURO PÚBLICO – TIPO B2 – 50 BOVINOS / 50 SUÍNOS, JUNTO A SECRETARIA DE DESENVOLVIMENTO AGRÁRIO DO MUNICÍPIO DE IPUEIRAS – CE	DATA: 15/06/2023	BDI: 26,06%			
DESCRIÇÃO:	CONSTRUÇÃO DE UM MATADOURO PÚBLICO – TIPO B2 – 50 BOVINOS / 50 SUÍNOS, JUNTO A SECRETARIA DE DESENVOLVIMENTO AGRÁRIO DO MUNICÍPIO DE IPUEIRAS – CE	FONTE	VERSÃO	HORA	MES	REF.
LOCAL:	IPUEIRAS	INSDIPONIV	2023/06 - Fortaleza	114,15%	-	06/2023
CLIENTE:	PREFEITURA MUNICIPAL DE IPUEIRAS	SEINFRA	027.1 COM DESONERAÇÃO	83,95%	07/2023	05/2021
		SICRO 2	2016/11 COM DESONERAÇÃO	88,11%	08/2023	03/2017
		SICRO	2023/01 COM DESONERAÇÃO	-	09/2023	04/2023
		SINAPI	2023/04 COM DESONERAÇÃO	84,44%	47,48%	05/2023
		Composição	PRÓPRIA	0,00%		

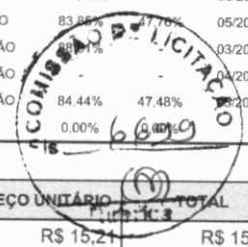

Não Oficial		FONTE	UNID	COEFICIENTE	PREÇO UNITÁRIO	TOTAL
92776	ARMAÇÃO DE PILAR OU VIGA DE UMA ESTRUTURA CONVENCIONAL DE CONCRETO ARMADO EM UMA EDIFICAÇÃO TÉRREA OU SOBRADO UTILIZANDO AÇO CA-50 DE 6,3 MM - MONTAGEM. AF_12/55		KG	1,00000000	R\$ 15,21	R\$ 15,21
TOTAL Não Oficial:						R\$ 15,21
VALOR:						R\$ 15,21

3.4.9. 92777 ARMAÇÃO PILAR OU VIGA DE UMA ESTRUTURA CONVENCIONAL DE CONCRETO ARMADO EM UMA EDIFICAÇÃO TÉRREA OU SOBRADO UTILIZANDO AÇO CA-50 DE 8,0 MM - MONTAGEM. AF. 12/2015 (KG)

Não Oficial		FONTE	UNID	COEFICIENTE	PREÇO UNITÁRIO	TOTAL
92777	ARMAÇÃO PILAR OU VIGA DE UMA ESTRUTURA CONVENCIONAL DE CONCRETO ARMADO EM UMA EDIFICAÇÃO TÉRREA OU SOBRADO UTILIZANDO AÇO CA-50 DE 8,0 MM - MONTAGEM. AF. 12/2015		KG	1,00000000	R\$ 14,32	R\$ 14,32
TOTAL Não Oficial:						R\$ 14,32
VALOR:						R\$ 14,32

3.4.10. 92778 ARMAÇÃO DE PILAR OU VIGA DE UMA ESTRUTURA CONVENCIONAL DE CONCRETO ARMADO EM UMA EDIFICAÇÃO TÉRREA OU SOBRADO UTILIZANDO AÇO CA-50 DE 10,0 MM- MONTAGEM. AF_12/2015 (KG)

Não Oficial		FONTE	UNID	COEFICIENTE	PREÇO UNITÁRIO	TOTAL
92778	ARMAÇÃO DE PILAR OU VIGA DE UMA ESTRUTURA CONVENCIONAL DE CONCRETO ARMADO EM UMA EDIFICAÇÃO TÉRREA OU SOBRADO UTILIZANDO AÇO CA-50 DE 10,0 MM- MONTAGEM. AF_12/2015		KG	1,00000000	R\$ 12,76	R\$ 12,76
TOTAL Não Oficial:						R\$ 12,76
VALOR:						R\$ 12,76

3.4.11. 92779 ARMAÇÃO DE PILAR OU VIGA DE UMA ESTRUTURA CONVENCIONAL DE CONCRETO ARMADO EM UMA EDIFICAÇÃO TÉRREA OU SOBRADO UTILIZANDO AÇO CA-50 DE 12,5 MM - MONTAGEM. AF_12/55 (KG)

Não Oficial		FONTE	UNID	COEFICIENTE	PREÇO UNITÁRIO	TOTAL
92779	ARMAÇÃO DE PILAR OU VIGA DE UMA ESTRUTURA CONVENCIONAL DE CONCRETO ARMADO EM UMA EDIFICAÇÃO TÉRREA OU SOBRADO UTILIZANDO AÇO CA-50 DE 12,5 MM - MONTAGEM. AF_12/55		KG	1,00000000	R\$ 10,74	R\$ 10,74
TOTAL Não Oficial:						R\$ 10,74
VALOR:						R\$ 10,74

3.4.12. 93184 VERGA PRÉ-MOLDADA PARA PORTAS COM ATÉ 1,5 M DE VÃO. AF_03/2016 (M)

Material	FONTE	UNID	COEFICIENTE	PREÇO UNITÁRIO	TOTAL	
00002692	DESMOLDANTE PROTETOR PARA FORMAS DE MADEIRA, DE BASE OLEOSA EMULSIONADA EM AGUA	SINAPI	L	0,00581682	R\$ 7,12	R\$ 0,04
00039017	ESPACADOR / DISTANCIADOR CIRCULAR COM ENTRADA LATERAL, EM PLASTICO, PARA VERGALHAO *4,2 A 12,5* MM, COBRIMENTO 20 MM	SINAPI	UN	6,00000000	R\$ 0,18	R\$ 1,08
TOTAL Material:						R\$ 1,12
Mão de Obra com Encargos Complementares		FONTE	UNID	COEFICIENTE	PREÇO UNITÁRIO	TOTAL
88309	PEDREIRO COM ENCARGOS COMPLEMENTARES	SINAPI	H	0,09984236	R\$ 23,47	R\$ 2,34
88316	SERVENTE COM ENCARGOS COMPLEMENTARES	SINAPI	H	0,11365033	R\$ 18,34	R\$ 2,08
TOTAL Mão de Obra com Encargos Complementares:						R\$ 4,42

RELATÓRIO ANALÍTICO - COMPOSIÇÕES DE CUSTOS



OBRA:	CONSTRUÇÃO DE UM MATADOURO PÚBLICO – TIPO B2 – 50 BOVINOS / 50 SUÍNOS, JUNTO A SECRETARIA DE DESENVOLVIMENTO AGRÁRIO DO MUNICÍPIO DE IPUEIRAS – CE	DATA: 15/06/2023	BDI: 26,06%
DESCRIÇÃO:	CONSTRUÇÃO DE UM MATADOURO PÚBLICO – TIPO B2 – 50 BOVINOS / 50 SUÍNOS, JUNTO A SECRETARIA DE DESENVOLVIMENTO AGRÁRIO DO MUNICÍPIO DE IPUEIRAS – CE	FONTE	VERSÃO
LOCAL:	IPUEIRAS	INSIPONIV	2023/06 - Fortaleza
CLIENTE:	PREFEITURA MUNICIPAL DE IPUEIRAS	SEINFRA	027.1 COM DESONERAÇÃO
		SICRO 2	2018/11 COM DESONERAÇÃO
		SICRO	2023/01 COM DESONERAÇÃO
		SINAPI	2023/04 COM DESONERAÇÃO
		Composição	PRÓPRIA



Serviço	FONTE	UNID	COEFICIENTE	PREÇO UNITÁRIO	TOTAL	
87294	ARGAMASSA TRAÇO 1:2:9 (EM VOLUME DE CIMENTO, CAL E AREIA MÉDIA ÚMIDA) PARA EMBOÇO/MASSA ÚNICA/ASSENTAMENTO DE ALVENARIA DE VEDAÇÃO, PREPARO MECÂNICO COM BETONEIRA 600 L. AF_08/2019	SINAPI	M3	0,00201795	R\$ 472,31	R\$ 0,95
94970	CONCRETO FCK = 20MPa, TRAÇO 1:2,7:3 (EM MASSA SECA DE CIMENTO/ AREIA MÉDIA/ BRITA 1) - PREPARO MECÂNICO COM BETONEIRA 600 L. AF_05/2021	SINAPI	M3	0,01274571	R\$ 407,50	R\$ 5,19
92800	CORTE E DOBRA DE AÇO CA-60, DIÂMETRO DE 5,0 MM. AF_06/2022	SINAPI	KG	0,33116485	R\$ 9,95	R\$ 3,29
92270	FABRICAÇÃO DE FÔRMA PARA VIGAS, COM MADEIRA SERRADA, E = 25 MM. AF_09/2020	SINAPI	M2	0,12958265	R\$ 147,94	R\$ 19,17
TOTAL Serviço:					R\$ 28,60	
VALOR:					R\$ 34,14	

3.4.13. C4415 LAJE PRÉ-FABRICADA P/ PISO - VÃO DE 2,01 A 3 m (M2)

Material	FONTE	UNID	COEFICIENTE	PREÇO UNITÁRIO	TOTAL	
10169	AÇO CA-60	SEINFRA	KG	0,93279694	R\$ 6,9000	R\$ 6,4363
18262	LAJE PRÉ-FABRICADA COMUM DE 8 cm P/ PISO - VÃO DE 2,01 A 3 m	SEINFRA	M2	1,26053640	R\$ 34,6200	R\$ 43,6398
11691	PONTALETE / BARROTE DE 3"x3"	SEINFRA	M	1,63869732	R\$ 10,5100	R\$ 17,2227
11728	PREGO 18X27 (2.1/2" X 10) (APROXIMADAMENTE 198UN/KG)	SEINFRA	KG	0,03781609	R\$ 11,5000	R\$ 0,4349
11846	SARRAFO DE 1"x4"	SEINFRA	M	1,22272031	R\$ 3,9500	R\$ 4,8297
11916	TABUA DE 1" DE 3A. - L = 30cm	SEINFRA	M	0,81934866	R\$ 8,3400	R\$ 6,8334
TOTAL Material:					R\$ 79,3968	

Mão de Obra	FONTE	UNID	COEFICIENTE	PREÇO UNITÁRIO	TOTAL	
12391	PEDREIRO	SEINFRA	H	0,35193617	R\$ 20,7700	R\$ 7,3097
12543	SERVENTE	SEINFRA	H	0,35576727	R\$ 15,5500	R\$ 5,5322
TOTAL Mão de Obra:					R\$ 12,8419	

Serviço	FONTE	UNID	COEFICIENTE	PREÇO UNITÁRIO	TOTAL	
C0840	CONCRETO P/VIBR., FCK 15 MPa COM AGREGADO ADQUIRIDO	SEINFRA	M3	0,02967341	R\$ 348,3600	R\$ 10,3370
C1603	LANÇAMENTO E APLICAÇÃO DE CONCRETO C/ ELEVAÇÃO	SEINFRA	M3	0,02918779	R\$ 228,2500	R\$ 6,6621
TOTAL Serviço:					R\$ 16,9991	
VALOR:					R\$ 109,24	

3.5.1. C1271 LOCAÇÃO MENSAL DE ESCORA METÁLICA P/VIGAS/LAJES (M2)

Material	FONTE	UNID	COEFICIENTE	PREÇO UNITÁRIO	TOTAL	
11095	ESCORA METALICA - LOCAÇÃO MENSAL	SEINFRA	UN	1,00000000	R\$ 2,0700	R\$ 2,0700
TOTAL Material:					R\$ 2,0700	

Mão de Obra	FONTE	UNID	COEFICIENTE	PREÇO UNITÁRIO	TOTAL	
12543	SERVENTE	SEINFRA	H	0,12335839	R\$ 15,5500	R\$ 1,9182
TOTAL Mão de Obra:					R\$ 1,9182	
VALOR:					R\$ 3,99	

3.6.1. 103328 ALVENARIA DE VEDAÇÃO DE BLOCOS CERÂMICOS FURADOS NA HORIZONTAL DE 9X19X19 CM (ESPESSURA 9 CM) E ARGAMASSA DE ASSENTAMENTO COM PREPARO EM BETONEIRA. AF_12/2021 (M2)

RELATÓRIO ANALÍTICO - COMPOSIÇÕES DE CUSTOS



OBRA:	CONSTRUÇÃO DE UM MATADOURO PÚBLICO – TIPO B2 – 50 BOVINOS / 50 SUÍNOS, JUNTO A SECRETARIA DE DESENVOLVIMENTO AGRÁRIO DO MUNICÍPIO DE IPUEIRAS – CE	DATA: 15/06/2023	BDI: 26,06%
DESCRIÇÃO:	CONSTRUÇÃO DE UM MATADOURO PÚBLICO – TIPO B2 – 50 BOVINOS / 50 SUÍNOS, JUNTO A SECRETARIA DE DESENVOLVIMENTO AGRÁRIO DO MUNICÍPIO DE IPUEIRAS – CE	FONTES:	VERSÃO:
LOCAL:	IPUEIRAS	INSIPONIV	2023/06 - Fortaleza
CLIENTE:	PREFEITURA MUNICIPAL DE IPUEIRAS	SEINFRA	027.1 COM DESONERAÇÃO
		SICRO 2	2016/11 COM DESONERAÇÃO
		SICRO	2023/01 COM DESONERAÇÃO
		SINAPI	2023/04 COM DESONERAÇÃO
		Composição	PRÓPRIA

08/2023
 05/2021
 03/2020
 04/2020
 05/2023
 6701
 0,00% 0,00%

Material		FORTE	UNID	COEFICIENTE	PREÇO UNITÁRIO	TOTAL
00007271	BLOCO CERAMICO / TIJOLO VAZADO PARA ALVENARIA DE VEDACAO, 8 FUIROS NA HORIZONTAL, DE 9 X 19 X 19 CM (L X A X C)	SINAPI	UN	33,86881061	R\$ 0,50	R\$ 16,93
00037395	PINO DE ACO COM FURO, HASTE = 27 MM (ACAO DIRETA)	SINAPI	CENTO	0,00598471	R\$ 32,28	R\$ 0,19
00034557	TELA DE ACO SOLDADA GALVANIZADA/ZINCADA PARA ALVENARIA, FIO D = *1,20 A 1,70* MM, MALHA 15 X 15 MM, (C X L) *50 X 7,5* CM	SINAPI	M	0,50271637	R\$ 1,97	R\$ 0,99
TOTAL Material:						R\$ 18,11

Mão de Obra com Encargos Complementares		FORTE	UNID	COEFICIENTE	PREÇO UNITÁRIO	TOTAL
88309	PEDREIRO COM ENCARGOS COMPLEMENTARES	SINAPI	H	1,41557671	R\$ 23,47	R\$ 33,22
88316	SERVENTE COM ENCARGOS COMPLEMENTARES	SINAPI	H	0,70684772	R\$ 18,34	R\$ 12,96
TOTAL Mão de Obra com Encargos Complementares:						R\$ 46,18

Serviço		FORTE	UNID	COEFICIENTE	PREÇO UNITÁRIO	TOTAL
87292	ARGAMASSA TRAÇO 1:2:8 (EM VOLUME DE CIMENTO, CAL E AREIA MÉDIA ÚMIDA) PARA EMBOÇO/MASSA ÚNICA/ASSENTAMENTO DE ALVENARIA DE VEDAÇÃO, PREPARO MECÂNICO COM BETONEIRA 400 L. AF_08/2019	SINAPI	M3	0,00798417	R\$ 491,72	R\$ 3,92
TOTAL Serviço:						R\$ 3,92
VALOR:						R\$ 68,21

3.6.2. C4096 DIVISÓRIA DE GRANITO CINZA E=3cm (M2)

Material		FORTE	UNID	COEFICIENTE	PREÇO UNITÁRIO	TOTAL
10108	AREIA GROSSA	SEINFRA	M3	0,00504243	R\$ 62,2600	R\$ 0,3139
10799	CIMENTO BRANCO	SEINFRA	KG	0,88242522	R\$ 2,7300	R\$ 2,4090
10805	CIMENTO PORTLAND	SEINFRA	KG	2,01697192	R\$ 0,4700	R\$ 0,9480
17917	DIVISÓRIA DE GRANITO CINZA E=3CM	SEINFRA	M2	1,26060745	R\$ 289,4000	R\$ 364,8198
11621	PERFIL BATENTE DE AÇO (14/24)X44MM CHAPA 20 (DIVISÓRIA)	SEINFRA	KG	1,63878969	R\$ 2,6300	R\$ 4,3100
TOTAL Material:						R\$ 372,8007

Mão de Obra		FORTE	UNID	COEFICIENTE	PREÇO UNITÁRIO	TOTAL
12391	PEDREIRO	SEINFRA	H	2,20175539	R\$ 20,7700	R\$ 45,7305
12543	SERVENTE	SEINFRA	H	4,40995912	R\$ 15,5500	R\$ 68,5749
TOTAL Mão de Obra:						R\$ 114,3054
VALOR:						R\$ 487,11

3.6.3. 101161 ALVENARIA DE VEDAÇÃO COM ELEMENTO VAZADO DE CONCRETO (COBOGÓ) DE 7X50X50CM E ARGAMASSA DE ASSENTAMENTO COM PREPARO EM BETONEIRA. AF_05/2020 (M2)

Material		FORTE	UNID	COEFICIENTE	PREÇO UNITÁRIO	TOTAL
00000665	ELEMENTO VAZADO DE CONCRETO, QUADRICULADO, 16 FUIROS *50 X 50 X 7* CM	SINAPI	UN	3,87437764	R\$ 29,04	R\$ 112,51
TOTAL Material:						R\$ 112,51

Mão de Obra com Encargos Complementares		FORTE	UNID	COEFICIENTE	PREÇO UNITÁRIO	TOTAL
88309	PEDREIRO COM ENCARGOS COMPLEMENTARES	SINAPI	H	1,48624856	R\$ 23,47	R\$ 34,88
88316	SERVENTE COM ENCARGOS COMPLEMENTARES	SINAPI	H	0,74935808	R\$ 18,34	R\$ 13,74
TOTAL Mão de Obra com Encargos Complementares:						R\$ 48,62

Serviço		FORTE	UNID	COEFICIENTE	PREÇO UNITÁRIO	TOTAL



RELATÓRIO ANALÍTICO - COMPOSIÇÕES DE CUSTOS

OBRA:	CONSTRUÇÃO DE UM MATADOURO PÚBLICO – TIPO B2 – 50 BOVINOS / 50 SUÍNOS, JUNTO A SECRETARIA DE DESENVOLVIMENTO AGRÁRIO DO MUNICÍPIO DE IPUEIRAS – CE	DATA: 15/06/2023	BDI: 26,06%			
DESCRIÇÃO:	CONSTRUÇÃO DE UM MATADOURO PÚBLICO – TIPO B2 – 50 BOVINOS / 50 SUÍNOS, JUNTO A SECRETARIA DE DESENVOLVIMENTO AGRÁRIO DO MUNICÍPIO DE IPUEIRAS – CE	FONTE	VERSÃO	HORA	MES	REF.
LOCAL:	IPUEIRAS	INSDIPONIV	2023/06 - Fortaleza	114,15%		08/2023
CLIENTE:	PREFEITURA MUNICIPAL DE IPUEIRAS	SEINFRA	027.1 COM DESONERAÇÃO	83,85%	47,76%	03/2021
		SICRO 2	2016/11 COM DESONERAÇÃO	1,00%		03/2017
		SICRO	2023/01 COM DESONERAÇÃO	0,00%		04/2023
		SINAPI	2023/04 COM DESONERAÇÃO	8,44%	47,48%	05/2023
		Composição	PRÓPRIA	0,00%	0,00%	



100489	ARGAMASSA TRAÇO 1:3 (EM VOLUME DE CIMENTO E AREIA MÉDIA ÚMIDA), PREPARO MECÂNICO COM BETONEIRA 600 L. AF_08/2019	SINAPI	M3	0,00734322	R\$ 490,02	R\$ 3,59
TOTAL Serviço:						R\$ 3,59
VALOR:						R\$ 164,72

3.6.4. C0773 CHAPIM PRÉ-MOLDADO DE CONCRETO (M2)

Equipamento Custo Horário		FONTE	UNID	COEFICIENTE	PREÇO UNITÁRIO	TOTAL
I0682	BETONEIRA ELÉTRICA 580L (CHP)	SEINFRA	H	0,01808618	R\$ 21,7000	R\$ 0,3925
TOTAL Equipamento Custo Horário:						R\$ 0,3925

Material		FONTE	UNID	COEFICIENTE	PREÇO UNITÁRIO	TOTAL
I0163	AÇO CA-50	SEINFRA	KG	1,70188426	R\$ 7,9200	R\$ 13,4789
I0103	ARAME RECOZIDO N.18 BWG	SEINFRA	KG	0,02521310	R\$ 8,3700	R\$ 0,2110
I0108	AREIA GROSSA	SEINFRA	M3	0,05042620	R\$ 62,2600	R\$ 3,1395
I0528	CHAPA COMPENSADO RESINADO 10MM (1.10 X 2.20M)	SEINFRA	M2	1,26065501	R\$ 19,8400	R\$ 25,0114
I0805	CIMENTO PORTLAND	SEINFRA	KG	21,88497097	R\$ 0,4700	R\$ 10,2859
I1605	PEDRISCO	SEINFRA	M3	0,11345895	R\$ 61,5800	R\$ 6,9868
I1724	PREGO	SEINFRA	KG	0,02521310	R\$ 12,9500	R\$ 0,3265
TOTAL Material:						R\$ 59,4400

Mão de Obra		FONTE	UNID	COEFICIENTE	PREÇO UNITÁRIO	TOTAL
I0121	ARMADOR/FERREIRO	SEINFRA	H	0,72727457	R\$ 20,7700	R\$ 15,1055
I0498	CARPINTEIRO	SEINFRA	H	0,63349568	R\$ 20,7700	R\$ 13,1577
I2391	PEDREIRO	SEINFRA	H	0,27129292	R\$ 20,7700	R\$ 5,6348
I2543	SERVENTE	SEINFRA	H	1,00945178	R\$ 15,5500	R\$ 15,6970
TOTAL Mão de Obra:						R\$ 49,5950
VALOR:						R\$ 109,43

3.7.1. 92542 TRAMA DE MADEIRA COMPOSTA POR RIPAS, CAIBROS E TERÇAS PARA TELHADOS DE MAIS QUE 2 ÁGUAS PARA TELHA CERÂMICA CAPA-CANAL, INCLUSO TRANSPORTE VERTICAL. AF_07/2019 (M2)

Equipamento Custo Horário		FONTE	UNID	COEFICIENTE	PREÇO UNITÁRIO	TOTAL
93282	GUINCHO ELÉTRICO DE COLUNA, CAPACIDADE 400 KG, COM MOTO FREIO, MOTOR TRIFÁSICO DE 1,25 CV - CHI DIURNO. AF_03/2016	SINAPI	CHI	0,05793624	R\$ 19,45	R\$ 1,12
93281	GUINCHO ELÉTRICO DE COLUNA, CAPACIDADE 400 KG, COM MOTO FREIO, MOTOR TRIFÁSICO DE 1,25 CV - CHP DIURNO. AF_03/2016	SINAPI	CHP	0,04169770	R\$ 20,34	R\$ 0,84
TOTAL Equipamento Custo Horário:						R\$ 1,96

Material		FONTE	UNID	COEFICIENTE	PREÇO UNITÁRIO	TOTAL
00004430	CAIBRO NAO APARELHADO *5 X 6* CM, EM MACARANDUBA, ANGELIM OU EQUIVALENTE DA REGIAO - BRUTA	SINAPI	M	2,77594879	R\$ 11,51	R\$ 31,95
00020247	PREGO DE AÇO POLIDO COM CABECA 15 X 15 (1 1/4 X 13)	SINAPI	KG	0,08233746	R\$ 13,32	R\$ 1,09
00039027	PREGO DE AÇO POLIDO COM CABECA 19 X 36 (3 1/4 X 9)	SINAPI	KG	0,05881247	R\$ 12,02	R\$ 0,70
00040568	PREGO DE AÇO POLIDO COM CABECA 22 X 48 (4 1/4 X 5)	SINAPI	KG	0,03528748	R\$ 12,12	R\$ 0,42
00004408	RIPA NAO APARELHADA, *1,5 X 5* CM, EM MACARANDUBA, ANGELIM OU EQUIVALENTE DA REGIAO - BRUTA	SINAPI	M	3,04530992	R\$ 2,19	R\$ 6,66
00004425	VIGA NAO APARELHADA *6 X 12* CM, EM MACARANDUBA, ANGELIM OU EQUIVALENTE DA REGIAO - BRUTA	SINAPI	M	1,19624573	R\$ 24,34	R\$ 29,11



RELATÓRIO ANALÍTICO - COMPOSIÇÕES DE CUSTOS

OBRA:	CONSTRUÇÃO DE UM MATADOURO PÚBLICO – TIPO B2 – 50 BOVINOS / 50 SUINOS, JUNTO A SECRETARIA DE DESENVOLVIMENTO AGRÁRIO DO MUNICÍPIO DE IPUEIRAS – CE	DATA: 15/06/2023	BDI: 26,06%			
DESCRIÇÃO:	CONSTRUÇÃO DE UM MATADOURO PÚBLICO – TIPO B2 – 50 BOVINOS / 50 SUINOS, JUNTO A SECRETARIA DE DESENVOLVIMENTO AGRÁRIO DO MUNICÍPIO DE IPUEIRAS – CE	FONTE	VERSÃO	HORA	MES	REF.
LOCAL:	IPUEIRAS	INSDIPONIV	2023/06 - Fortaleza	114,15%		06/2023
CLIENTE:	PREFEITURA MUNICIPAL DE IPUEIRAS	SEINFRA	027.1 COM DESONERAÇÃO	83,85%	17,76%	05/2021
		SICRO 2	2018/11 COM DESONERAÇÃO	88,6%		03/2017
		SICRO	2023/01 COM DESONERAÇÃO			04/2023
		SINAPI	2023/04 COM DESONERAÇÃO	84,4%	47,48%	05/2023
		Composição	PRÓPRIA	0,00%	0,00%	

TOTAL Material: R\$ 69,93

Mão de Obra com Encargos Complementares		FONTE	UNID	COEFICIENTE	PREÇO UNITÁRIO	TOTAL
88239	AJUDANTE DE CARPINTEIRO COM ENCARGOS COMPLEMENTARES	SINAPI	H	0,42011284	R\$ 19,05	R\$ 8,00
88262	CARPINTEIRO DE FORMAS COM ENCARGOS COMPLEMENTARES	SINAPI	H	0,57030284	R\$ 23,13	R\$ 13,19
TOTAL Mão de Obra com Encargos Complementares:						R\$ 21,19
VALOR:						R\$ 93,08

3.7.2. 94198 TELHAMENTO COM TELHA CERÂMICA DE ENCAIXE, TIPO PORTUGUESA, COM MAIS DE 2 ÁGUAS, INCLUSO TRANSPORTE VERTICAL. AF_07/2019 (M2)

Equipamento Custo Horário		FONTE	UNID	COEFICIENTE	PREÇO UNITÁRIO	TOTAL
93282	GUINCHO ELÉTRICO DE COLUNA, CAPACIDADE 400 KG, COM MOTO FREIO, MOTOR TRIFÁSICO DE 1,25 CV - CHI DIURNO. AF_03/2016	SINAPI	CHI	0,03171812	R\$ 19,45	R\$ 0,61
93281	GUINCHO ELÉTRICO DE COLUNA, CAPACIDADE 400 KG, COM MOTO FREIO, MOTOR TRIFÁSICO DE 1,25 CV - CHP DIURNO. AF_03/2016	SINAPI	CHP	0,02188401	R\$ 20,34	R\$ 0,44
TOTAL Equipamento Custo Horário:						R\$ 1,05

Material		FONTE	UNID	COEFICIENTE	PREÇO UNITÁRIO	TOTAL
00007175	TELHA DE BARRO / CERAMICA, NAO ESMALTADA, TIPO ROMANA, AMERICANA, PORTUGUESA, FRANCESA, COMPRIMENTO DE *41* CM, RENDIMENTO DE *16* TELHAS/M2	SINAPI	UN	21,85975064	R\$ 0,93	R\$ 20,32
TOTAL Material:						R\$ 20,32

Mão de Obra com Encargos Complementares		FONTE	UNID	COEFICIENTE	PREÇO UNITÁRIO	TOTAL
88316	SERVENTE COM ENCARGOS COMPLEMENTARES	SINAPI	H	0,28207365	R\$ 18,34	R\$ 5,17
88323	TELHADISTA COM ENCARGOS COMPLEMENTARES	SINAPI	H	0,13410289	R\$ 22,92	R\$ 3,07
TOTAL Mão de Obra com Encargos Complementares:						R\$ 8,24
VALOR:						R\$ 29,61

3.7.3. 94222 CUMEEIRA PARA TELHA DE CONCRETO EMBOÇADA COM ARGAMASSA TRAÇO 1:2:9 (CIMENTO, CAL E AREIA) PARA TELHADOS COM ATÉ 2 ÁGUAS, INCLUSO TRANSPORTE VERTICAL. AF_07/2019 (M)

Equipamento Custo Horário		FONTE	UNID	COEFICIENTE	PREÇO UNITÁRIO	TOTAL
93282	GUINCHO ELÉTRICO DE COLUNA, CAPACIDADE 400 KG, COM MOTO FREIO, MOTOR TRIFÁSICO DE 1,25 CV - CHI DIURNO. AF_03/2016	SINAPI	CHI	0,01458190	R\$ 19,45	R\$ 0,28
93281	GUINCHO ELÉTRICO DE COLUNA, CAPACIDADE 400 KG, COM MOTO FREIO, MOTOR TRIFÁSICO DE 1,25 CV - CHP DIURNO. AF_03/2016	SINAPI	CHP	0,00505595	R\$ 20,34	R\$ 0,10
TOTAL Equipamento Custo Horário:						R\$ 0,38

Material		FONTE	UNID	COEFICIENTE	PREÇO UNITÁRIO	TOTAL
00040742	CUMEEIRA PARA TELHA DE CONCRETO, PARA 2 AGUAS DE TELHADO, COR CINZA, RENDIMENTO DE *3* TELHAS/M	SINAPI	UN	3,00000000	R\$ 9,26	R\$ 27,78
TOTAL Material:						R\$ 27,78

Mão de Obra com Encargos Complementares		FONTE	UNID	COEFICIENTE	PREÇO UNITÁRIO	TOTAL
88316	SERVENTE COM ENCARGOS COMPLEMENTARES	SINAPI	H	0,15388592	R\$ 18,34	R\$ 2,82
88323	TELHADISTA COM ENCARGOS COMPLEMENTARES	SINAPI	H	0,11583855	R\$ 22,92	R\$ 2,65
TOTAL Mão de Obra com Encargos Complementares:						R\$ 5,47

Serviço		FONTE	UNID	COEFICIENTE	PREÇO UNITÁRIO	TOTAL
---------	--	-------	------	-------------	----------------	-------

RELATÓRIO ANALÍTICO - COMPOSIÇÕES DE CUSTOS



OBRA:	CONSTRUÇÃO DE UM MATADOURO PÚBLICO – TIPO B2 – 50 BOVINOS / 50 SUINOS, JUNTO A SECRETARIA DE DESENVOLVIMENTO AGRÁRIO DO MUNICÍPIO DE IPUEIRAS – CE	DATA: 15/06/2023	BDI: 26,06%
DESCRIÇÃO:	CONSTRUÇÃO DE UM MATADOURO PÚBLICO – TIPO B2 – 50 BOVINOS / 50 SUINOS, JUNTO A SECRETARIA DE DESENVOLVIMENTO AGRÁRIO DO MUNICÍPIO DE IPUEIRAS – CE	FONTES:	VERSÃO:
LOCAL:	IPUEIRAS	INSIDIPONIV	2023/06 - Fortaleza
CLIENTE:	PREFEITURA MUNICIPAL DE IPUEIRAS	SEINFRA	027.1 COM DESONERAÇÃO
		SICRO 2	2016/11 COM DESONERAÇÃO
		SICRO	2023/01 COM DESONERAÇÃO
		SINAPI	2023/04 COM DESONERAÇÃO
		Composição	PROPRIA

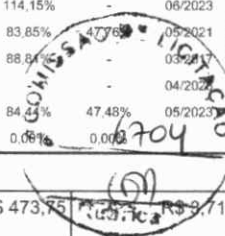

87337	ARGAMASSA TRAÇO 1:2:9 (EM VOLUME DE CIMENTO, CAL E AREIA MÉDIA ÚMIDA) PARA EMBOÇO/MASSA ÚNICA/ASSENTAMENTO DE ALVENARIA DE VEDAÇÃO, PREPARO MECÂNICO COM MISTURADOR DE EIXO HORIZONTAL DE 300 KG. AF_08/2019	SINAPI	M3	0,00784275	R\$ 473,75	R\$ 9,71
TOTAL Serviço:						R\$ 3,71
VALOR:						R\$ 37,34

3.7.4. 94231 RUFO EM CHAPA DE AÇO GALVANIZADO NÚMERO 24, CORTE DE 25 CM, INCLUSO TRANSPORTE VERTICAL. AF_07/2019 (M)

Equipamento Custo Horário		FONTES	UNID	COEFICIENTE	PREÇO UNITÁRIO	TOTAL
93282	GUINCHO ELÉTRICO DE COLUNA, CAPACIDADE 400 KG, COM MOTO FREIO, MOTOR TRIFÁSICO DE 1,25 CV - CHI DIURNO. AF_03/2016	SINAPI	CHI	0,02164598	R\$ 19,45	R\$ 0,42
93281	GUINCHO ELÉTRICO DE COLUNA, CAPACIDADE 400 KG, COM MOTO FREIO, MOTOR TRIFÁSICO DE 1,25 CV - CHP DIURNO. AF_03/2016	SINAPI	CHP	0,01537200	R\$ 20,34	R\$ 0,31
TOTAL Equipamento Custo Horário:						R\$ 0,73

Material		FONTES	UNID	COEFICIENTE	PREÇO UNITÁRIO	TOTAL
00005061	PREGO DE AÇO POLIDO COM CABECA 18 X 27 (2 1/2 X 10)	SINAPI	KG	0,00842425	R\$ 11,83	R\$ 0,09
00005104	REBITE DE ALUMÍNIO VAZADO DE REPUXO, 3,2 X 8 MM (1KG = 1025 UNIDADES)	SINAPI	KG	0,00168485	R\$ 53,76	R\$ 0,09
00040873	RUFO INTERNO/EXTERNO DE CHAPA DE AÇO GALVANIZADA NUM 24, CORTE 25 CM	SINAPI	M	1,47383849	R\$ 20,52	R\$ 30,24
00000142	SELANTE ELÁSTICO MONOCOMPONENTE A BASE DE POLIURETANO (PU) PARA JUNTAS DIVERSAS	SINAPI	310ML	0,27800039	R\$ 35,57	R\$ 9,88
00013388	SOLDA EM BARRA DE ESTANHO-CHUMBO 50/50	SINAPI	KG	0,06318190	R\$ 176,73	R\$ 11,16
TOTAL Material:						R\$ 51,46

Mão de Obra com Encargos Complementares		FONTES	UNID	COEFICIENTE	PREÇO UNITÁRIO	TOTAL
88316	SERVENTE COM ENCARGOS COMPLEMENTARES	SINAPI	H	0,23993018	R\$ 18,34	R\$ 4,40
88323	TELHADISTA COM ENCARGOS COMPLEMENTARES	SINAPI	H	0,09043843	R\$ 22,92	R\$ 2,07
TOTAL Mão de Obra com Encargos Complementares:						R\$ 6,47
VALOR:						R\$ 58,66

3.7.5. C0387 BEIRA E BICA EM TELHA COLONIAL (M)

Material		FONTES	UNID	COEFICIENTE	PREÇO UNITÁRIO	TOTAL
I0108	AREIA GROSSA	SEINFRA	M3	0,00315172	R\$ 62,2600	R\$ 0,1962
I0441	CAL HIDRATADA	SEINFRA	KG	0,40846270	R\$ 0,9200	R\$ 0,3758
I0805	CIMENTO PORTLAND	SEINFRA	KG	0,40846270	R\$ 0,4700	R\$ 0,1920
TOTAL Material:						R\$ 0,7640

Mão de Obra		FONTES	UNID	COEFICIENTE	PREÇO UNITÁRIO	TOTAL
I2391	PEDREIRO	SEINFRA	H	0,27214535	R\$ 20,7700	R\$ 5,6525
I2543	SERVENTE	SEINFRA	H	0,29028838	R\$ 15,5500	R\$ 4,5140
TOTAL Mão de Obra:						R\$ 10,1665
VALOR:						R\$ 10,93

3.7.6. C3448 BEIRAL DE MADEIRA (1X10)cm (M)

Material	FONTES	UNID	COEFICIENTE	PREÇO UNITÁRIO	TOTAL