



AVL SERVIÇOS E COMERCIO EIRELI

## PROPOSTA DE PREÇO READEQUADA

À

Central de Licitações do Município de Ipueiras  
Ref.: PREGÃO ELETRÔNICO nº 002/22 – PE – SEDUC  
PROCESSO Nº 002/22 – PE – SEDUC

PROponente: AVL SERVIÇOS E COMERCIO EIRELI – ME  
CNPJ: 19.356.094/0001-64 / CGF: 06.636.032-3  
Endereço: RUA TOBIAS COSTA DE OLIVEIRA, Nº 55 – JANDAIGUABA – CAUCAIA – CEARÁ, CEP: 61.615-120  
Representante Legal: ÂNGELA VIVIANE LOPES DA COSTA / CPF: 025.234.133-37 / RG: 2001010309534  
Telefones: (85) 3404 - 1765 (FIXO) / (85) 99194-4814 (CELL)  
E-MAIL: [AVCOMERCIOSV@GMAIL.COM](mailto:AVCOMERCIOSV@GMAIL.COM)  
Dados Bancários: BANCO DO NORDESTE; AGÊNCIA 218; CONTA CORRENTE 63104-9;  
Chave PIX (E-MAIL): [AVLSERVICOS.COM@GMAIL.COM](mailto:AVLSERVICOS.COM@GMAIL.COM)

**Objeto:** Registro de preços para futuras e eventuais aquisições de bens móveis para atender as necessidades das escolas, junto a Secretaria de Educação do Município de Ipueiras-Ce.

A proposta encontra-se em conformidade com as informações previstas no edital e seus anexos.

ITEM	ESPECIFICAÇÃO	MARCA	UNID	QUANT.	VALOR UNIT. (R\$)	VALOR TOTAL (R\$)
7	Cadeira secretária giratória escritório cor azul Especificação: cadeira secretária giratória escritório cor azul	AVL	UN	50,000	R\$ 279,20 (Duzentos setenta e nove reais e vinte centavos)	R\$ 13.960,00 (Treze mil, novecentos e sessenta reais)
8	Cadeira secretária fixa pé palito azul para escritório  Especificação: Especificações: Material composição: Assento e encosto com espuma injetada 34MM, revestido em de alta qualidade. Estrutura em aço carbono com pintura eletrostática a pó. Garantindo maior durabilidade e qualidade. Peso recomendado: 110KG conteúdo de embalagem: 1 cadeira altura 85CM altura encosto: 36CM largura assento: 43CM profundidade assento: 39CM peso liq. Aproximado do produto: 4KG Dimensões aproximadas do produto com embalagem (CM) – AxLxP 80CM X 59CM X 57CM	AVL	UN	50,000	R\$ 182,40 (Cento e oitenta e dois reais, e quarenta centavos)	R\$ 9.120,00 (Nove mil, cento e vinte reais)
11	Longarina plástica 3 lugares - Azul Especificação: Longarina plástica 3 lugares - azul	AVL	UN	6,000	R\$ 300,00 (Trezentos reais)	R\$ 1.800,00 (Um mil e oitocentos reais)
12	Mesa de 120CM azul com 2 gavetas Especificação: Mesa de 120CM azul com 2 gavetas	AVL	UN	80,000	R\$ 311,50 (Trezentos e onze reais, e cinquenta centavos)	R\$ 24.920,00 (Vinte e quatro mil, novecentos e vinte reais)
13	Mesa de reunião redonda Especificação: Altura 74CM largura 120CM profundidade	AVL	UN	20,000	R\$ 445,00 (Quatrocentos e quarenta e cinco reais)	R\$ 8.900,00 (Oito mil e novecentos reais)

AVL SERVIÇOS E COMERCIO EIRELI

	120CM matéria prima MDP/metálico					
14	Quadro branco escolar 200X120CM Especificação: Quadro branco escolar 200x120CM	AVL	UN	60,000	R\$ 249,98 (Duzentos e quarenta e nove reais, e noventa e oito centavos)	R\$ 14.998,80 (Quatorze mil, novecentos e noventa e oito reais, e oitenta centavos)
16	Quadro branco escolar 180X120CM Especificação: Quadro branco escolar 180X120CM	AVL	UN	40,000	R\$ 183,75 (Cento e oitenta e três reais, e setenta e cinco centavos)	R\$ 7.350,00 (Sete mil, trezentos e cinquenta reais)
19	Cadeira escritório presidente Especificação: Cadeira escritório, material estrutura: aço cromado, material revestimento assento e encosto: couro, material encosto: espuma injetada, material assento: espuma injetada, tipo base: giratória com 5 rodízios duplos, tipo encosto: espaldar alto, apoio braço: com braços, cor preta. Tipo sistema regulagem vertical: a gás, características adicionais: tipo poltrona presidente, braço em couro	AVL	UN	5,000	R\$ 650,00 (Seiscentos e cinquenta reais)	R\$ 3.250,00 (Três mil, duzentos e cinquenta reais)
20	Conjunto aluno tamanho 03 (CJA-03) Especificação: 03 dimensões: mesa – 600 X 450 X 590MM cadeira – 510 X 360 X 690MM Descrição: Mesa: Estrutura em tubo de aço industrial, coluna e travessa 29 X 58, travessa superior 1Y. e pés em tubo 1 1/2. Tratamento antiferruginoso e pintura em epóxi-pó. Porta livros em polipropileno, fixado à	AVL	UN	300,000	R\$ 370,00 (Trezentos e setenta reais)	R\$ 111.000,00 (Cento e onze mil reais)

AVL SERVIÇOS E COMERCIO EIRELI

	<p>estrutura por rebites 4,8 X 16. Tampo em madeira aglomerado (MDP). Revestido na parte superior em laminado melamínico texturizado na cor cinza e na parte inferior com a aplicação de contra placa fenólica, fixado por parafusos 6 X 45. Bordas com cantos arredondados e com acabamento em lâmina de borda 22 X 2,5MM cor: amarelo.</p> <p>Ponteiras e sapatas em polipropileno cor amarelo. Altura 590MM. Cadeira: estrutura em tubo de aço industrial 20,7MM. Tratamento antiferruginoso e pintura em epóxi-pó. Assento e encosto em polipropileno injetado de forma anatômica cor amarelo.</p> <p>Fixado à estrutura por rebite 4,8X16. Altura 690MM. Garantia mínima 12(doze) meses</p>					
21	<p>Conjunto aluno tamanho 04 - (CJA-04)</p> <p>Especificação: 04 dimensões: Mesa - 600 X 450 X 640MM Cadeira - 520 X 395 X 730MM</p> <p>Descrição: Mesa: Estrutura em tubo de aço industrial, coluna e travessa 29 X 58, travessa superior 1Y e pés em tudo 11/2. Tratamento antiferruginoso e pintura em epóxi-pó. Porta livros em polipropileno, fixado à estrutura por rebites 4,8 X 16.</p> <p>Tampo em madeira aglomerado (MDP). Revestido na parte superior em laminado melamínico texturizado 2 na cor cinza e na parte inferior com a aplicação de contraplaca fenólica, fixado por parafusos 6 X 45. Bordas com cantos arredondados e com</p>	AVL	UN	300,000	R\$ 443,33 (Quatrocentos e quarenta e três mil e trinta e três centavos)	R\$ 132.999,00 (Cento e trinta e dois mil, novecentos e noventa e nove centavos)

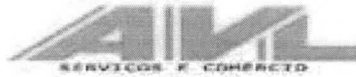

AVL SERVIÇOS E COMERCIO EIRELI

acabamento em lâmina de borda 22 X 2,5MM cor vermelho. Ponteiras e sapatas em polipropileno cor vermelho. Altura 640MM. Cadeira: Estrutura em tubo de aço industrial 20,7MM. Tratamento antiferruginoso e pintura em epóxi-pó. Assento e encosto em polipropileno injetado de forma anatômica cor vermelho. Fixado à estrutura por rebite 4,8 X 16. Altura 730MM. Garantia mínima 12(doze) meses					
-----------------------------------------------------------------------------------------------------------------------------------------------------------------------------------------------------------------------------------------------------------------------------------------------------------------------------------------------------------------------------------------------------	--	--	--	--	--

**Valor total:** R\$ 328.297,80 (Trezentos e vinte e oito mil, duzentos e noventa e sete reais, e oitenta centavos).

**Prazo de validade:** A proposta não será inferior a 60 (sessenta) dias, a contar da data de sua apresentação.

**Prazo de entrega:** Conforme edital.

Nos valores propostos estarão inclusos todos os custos operacionais, encargos previdenciários, trabalhistas, tributários, comerciais e quaisquer outros que incidam direta ou indiretamente no fornecimento dos bens.

Caucaia/Ce, 01 de fevereiro de 2022

AVL SERVIÇOS E COMÉRCIO EIRELI  
ANGELA VIVIANE L. DA COSTA  
ANGELA VIVIANE L. DA COSTA  
SÓCIA PROPRIETÁRIA  
CNPJ: 019.356.094/0001-64