



PROPOSTA DE PREÇOS

À PREFEITURA MUNICIPAL DE IPUEIRAS – CE
Parq. Da Cidade José Costa Matos, 01, Centro – Ipueiras – CE
REF: TOMADA DE PREÇOS Nº 010/22-TP-ESP

OBJETO: CONSTRUÇÃO DE COBERTURA METÁLICA PARA AS QUADRAS POLIESPORTIVAS DOS DISTRITOS DE CHARITO E NOVA FÁTIMA, JUNTO A SECRETARIA DE ESPORTE, CULTURA E TURISMO DO MUNICÍPIO DE IPUEIRAS-CE

Prezados Senhores,

Apresentamos a V. Sas. A nossa proposta comercial relativa à Tomada de Preços em epígrafe, assumindo inteira responsabilidade por quaisquer erros ou omissões que tiveram sido cometidos quando da preparação da mesma:

1. Propomos o Valor Total de R\$ 613.348,66 (**seiscentos e treze mil trezentos e quarenta e oito reais e sessenta e seis centavos**), para execução dos serviços objeto desta licitação com execução para 04 (quatro) meses.
2. Propomos a Taxa Percentual de BDI de 23,19% (vinte e três inteiros e dezenove decimo por cento), para os serviços técnicos e de projetos, já inclusas no valor acima proposto
3. A base econômica desta proposta comercial é o mês de sua apresentação.
4. No valor total proposto estão englobados todos os tributos, taxas e/ou encargos de quaisquer naturezas devidos aos poderes públicos federais, estaduais ou municipais, comprometendo-nos a saldá-los, por nossa conta, nos prazos e na forma prevista na legislação pertinente, bem como despesas com encargos trabalhistas e sociais, mão de obra, transportes de nosso pessoal e de matérias, todos os custos direto ou indiretamente relacionados com o objeto desta licitação, incluindo-se a ociosidade de mão de obra e dos equipamentos empregados na execução das obras e serviços.
5. Os pagamentos serão efetuados em conformidade com as condições estabelecidas na Minuta do contrato.
6. Esta proposta é válida por **60 (sessenta)** dias a contar da data de sua apresentação.
7. Caso esta proposta não venha a ser aceita para contratação, a Prefeitura de Ipueiras fica desobrigada de qualquer responsabilidade para com a nossa Empresa, não nos cabendo direito a qualquer indenização ou reembolso.
8. Declaramos conhecer a aceitar as condições constantes da presente Tomada de Preços e seus anexos, bem como a disposto na Lei 8.666 de 21 de junho de 1993.

Pentecoste/CE, 28 de julho de 2022.

Atenciosamente,

Victor Sousa de Castro Alves
VIK CONSTRUÇÕES E EMPREENDIMENTOS LTDA
Victor Sousa de Castro Alves
Sócio - Administrador

PLANILHA ORÇAMENTÁRIA



OBRA: CONSTRUÇÃO DE COBERTURA METÁLICA PARA AS QUADRAS POLIESPORTIVAS DOS DISTRITOS DE CHARITO E NOVA FATIMA, JUNTO A SECRETARIA DE ESPORTE, CULTURA E TURISMO DO MUNICÍPIO DE IPUÉIRAS-CE.
 DESCRIÇÃO: TOMADA DE PREÇOS Nº 010/22-TP-ESP
 LOCAL: DISTRITOS DE CHARITO E NOVA FÁTIMA, MUNICÍPIO DE IPUÉIRAS-CE.
 CLIENTE: PREFEITURA MUNICIPAL DE IPUÉIRAS - CE

DATA: 28/07/2022 BDI: 23,19%
 FONTE: SEINFRA VERSÃO: 027.1 COM DESONERAÇÃO 43,66% 47,76% 05/2021
 SINAPI 2022/04 SEM DESONERAÇÃO 10,00% 70,80% 05/2022
 Comissões: PROPRIA 0,00% 0,00%



ITEM	CÓDIGO	DESCRIÇÃO	FONTE	UNID	QUANTIDADE	PREÇO UNITÁRIO R\$			PREÇO TOTAL R\$
						SEM BDI	BDI	COM BDI	
1 SERVIÇOS PRELIMINARES 6.093,06									
1.1	C1937	PLACAS PADRÃO DE OBRA	SEINFRA	M2	6,00	129,80	30,10	159,90	959,40
1.2	C1630	LOCAÇÃO DA OBRA - EXECUÇÃO DE GABARITO	SEINFRA	M2	714,00	5,84	1,35	7,19	5.133,66
2 MOVIMENTO DE TERRA 2.120,79									
2.1	C1267	ESCAVAÇÃO MECAN. CAMPO ABERTO EM TERRA EXCETO ROCHA ATÉ 2M	SEINFRA	M3	40,50	2,01	0,47	2,48	100,44
2.2	C0095	APILOAMENTO DE PISO OU FUNDO DE VALAS C/MAÇO DE 30 A 60 KG	SEINFRA	M2	27,00	26,43	6,13	32,56	879,12
2.3	C2921	REATERRO C/COMPACTAÇÃO MANUAL S/CONTROLE, MATERIAL DA VALA	SEINFRA	M3	35,05	26,43	6,13	32,56	1.141,23
3 FUNDAÇÕES E ESTRUTURAS 33.472,66									
3.1	C1611	LASTRO DE CONCRETO REGULARIZADO ESP. = 5CM	SEINFRA	M2	17,28	35,83	8,31	44,14	762,74
3.2	C0842	CONCRETO P/VIBR., FCK 20 MPa COM AGREGADO ADQUIRIDO	SEINFRA	M3	23,15	360,92	83,70	444,62	10.292,95
3.3	C4151	ARMADURA DE AÇO CA 50/60	SEINFRA	KG	1.306,80	11,68	2,71	14,39	18.804,85
3.4	C1400	FORMA DE TÁBUAS DE 1" DE 3A. P/FUNDAÇÕES UTIL. 5 X	SEINFRA	M2	46,50	63,06	14,62	77,68	3.612,12
4 COBERTURA 179.135,72									
4.1	C1327	ESTRUTURA DE AÇO EM ARCO VÃO DE 30m	SEINFRA	M2	777,60	134,88	31,28	166,16	129.206,02
	C4827	TELHA DE ALUMÍNIO ONDULADA, ESP.=0,7MM	SEINFRA	M2	777,60	52,12	12,09	64,21	49.929,70
5 PINTURA 41.020,22									
5.1	C2042	PRIMER SINTÉTICO EM ESTRUTURA DE AÇO CARBONO 25 MICRA C/REVÓLVER	SEINFRA	M2	777,60	7,32	1,70	9,02	7.013,95
5.2	C1281	ESMALTE SINTÉTICO EM ESTRUTURA DE AÇO CARBONO 50 MICRA C/REVÓLVER	SEINFRA	M2	1.048,08	8,33	1,93	10,26	10.753,30
5.3	C1907	PINTURA DE PISO INTERNO/EXTERNO. C/TINTA BASE RESINA ACRÍLICA-QUARTZO.2 DEMÃOS	SEINFRA	M2	435,00	19,11	4,43	23,54	10.239,90
5.4	C1040	DEMARCAÇÃO DE QUADRA ESPORTIVA C/TINTA ACRÍLICA	SEINFRA	M	275,00	29,56	6,85	36,41	10.012,75
5.5	C1614	LATEX DUAS DEMÃOS EM PAREDES EXTERNAS S/MASSA	SEINFRA	M2	124,34	19,59	4,54	24,13	3.000,32
6 AGUAS PLUVIAIS 8.448,76									
6.1	C0661	CALHA DE CHAPA GALVANIZADA 26 DESENVOLVIMENTO 50cm	SEINFRA	M	64,00	67,82	15,73	83,55	5.347,20
6.2	I2197	TUBO PVC ESGOTO DE 150MM (6") - (NBR 5688)	SEINFRA	M	60,00	22,74	5,27	28,01	1.680,60
6.3	00020128	JOELHO PVC LEVE, 45 GRAUS, DN 150 MM, PARA ESGOTO PREDIAL	SINAPI	UN	16,00	49,50	11,48	60,98	975,68
6.4	00020131	JOELHO PVC LEVE, 90 GRAUS, DN 150 MM, PARA ESGOTO PREDIAL	SINAPI	UN	8,00	45,18	10,48	55,66	445,28
7 INSTALAÇÕES ELÉTRICAS 21.433,22									
7.1	C1374	FIO ISOLADO PVC P/750V 2,5 MM2	SEINFRA	M	90,00	5,27	1,22	6,49	584,10
7.2	C1376	FIO ISOLADO PVC P/750V 6MM2	SEINFRA	M	720,00	7,57	1,76	9,33	6.717,60
7.3	C1372	FIO ISOLADO PVC P/750V 10MM2	SEINFRA	M	125,00	9,65	2,24	11,89	1.486,25
7.4	C1196	ELETRODUTO PVC ROSC.INCL.CONEXÕES D= 25mm (3/4")	SEINFRA	M	270,00	14,42	3,34	17,76	4.795,20
	C1020	CURVA P/ELETRODUTO PVC ROSC. D= 25mm (3/4")	SEINFRA	UN	30,00	5,41	1,25	6,66	199,80
	C1709	LUVA P/ELETRODUTO PVC ROSC. D= 25mm (3/4")	SEINFRA	UN	100,00	1,85	0,43	2,28	228,00
7.7	C1019	CURVA P/ELETRODUTO PVC ROSC. D= 20mm (1/2")	SEINFRA	UN	10,00	4,27	0,99	5,26	52,60
7.8	C4762	CAIXA DE LIGAÇÃO PVC 4" X 2"	SEINFRA	UN	1,00	7,07	1,64	8,71	8,71
7.9	C4792	TOMADA DUPLA DE EMBUTIR 2P+T 10A-250V	SEINFRA	UN	1,00	21,48	4,98	26,46	26,46
7.10	C0605	CAIXA DE INSPEÇÃO EM ALVENARIA - 1/2 TIJOLO COMUM	SEINFRA	M2	0,64	144,18	33,44	177,62	113,68
7.11	101640	LÂMPADA VAPOR METÁLICO 400 W - FORNECIMENTO E INSTALAÇÃO. AF_08/2020	SINAPI	UN	20,00	96,21	22,31	118,52	2.370,40
7.12	I1778	REATOR PARA LÂMPADA VAPOR METÁLICO/VAPOR DE MERCÚRIO, COM CAPACITOR/IGNITOR DE 400W	SEINFRA	UN	20,00	96,83	22,45	119,28	2.385,60
7.13	I1738	PROJETOR EXTERNO COM ÂNGULO ELEV REGULÁVEL P/LÂMPADA ATÉ 400W	SEINFRA	UN	20,00	60,80	14,10	74,90	1.498,00
7.14	C2067	QUADRO DE DISTRIBUIÇÃO DE LUZ EMBUTIR ATÉ 12 DIVISÕES 207X332X95mm, C/BARRAMENTO	SEINFRA	UN	1,00	221,51	51,37	272,88	272,88
7.15	C1095	DISJUNTOR MONOPOLAR EM QUADRO DE DISTRIBUIÇÃO 20A	SEINFRA	UN	6,00	19,05	4,42	23,47	140,82
7.16	C1187	ELETRODUTO PVC ROSC. D= 32mm (1")	SEINFRA	M	25,00	11,99	2,78	14,77	369,25
7.17	C1021	CURVA P/ELETRODUTO PVC ROSC. D= 32mm (1")	SEINFRA	UN	6,00	7,40	1,72	9,12	54,72
7.18	C1710	LUVA P/ELETRODUTO PVC ROSC. D= 32mm (1")	SEINFRA	UN	10,00	2,88	0,67	3,55	35,50
7.19	C1124	DISJUNTOR TRIPOLAR EM QUADRO DE DISTRIBUIÇÃO 32A	SEINFRA	UN	1,00	76,02	17,63	93,65	93,65
8 SERVIÇOS COMPLEMENTARES 14.949,90									
8.1	COMP 0001	FORNECIMENTO E INSTALAÇÃO DE TELA DE NYLON FIO ESP=3mm E MALHA DE (5x5)cm (M2)		M2	490,00	24,77	5,74	30,51	14.949,90
8.2	C1628	LIMPEZA GERAL	SEINFRA	M2	0,00	10,88	2,52	13,40	0,00

VALOR BDI TOTAL:	57.730,44
VALOR ORÇAMENTO:	248.943,89
VALOR TOTAL:	306.674,33
VALOR TOTAL X2 UND:	613.348,66

VK CONSTRUÇÕES E EMPREENDIMENTOS LTDA
 LUIZ DORIAN DE ARAUJO CAVALCANTE
 Engº Civil - RNP 060600170-0

seiscentos e treze mil trezentos e quarenta e oito e sessenta e seis centavos

RELATÓRIO ANALÍTICO - COMPOSIÇÕES DE CUSTOS



OBRA:	CONSTRUÇÃO DE COBERTURA METÁLICA PARA AS QUADRAS POLIESPORTIVAS DOS DISTRITOS DE CHARITO E NOVA FÁTIMA, JUNTO A SECRETARIA DE ESPORTE, CULTURA E TURISMO DO MUNICÍPIO DE IPUEIRAS-CE.	DATA: 28/07/2022	BDI: 23,19%
DESCRIÇÃO:	TOMADA DE PREÇOS Nº 010/22-TP-ESP	VERSÃO: 027.1 COM DESONERAÇÃO	REF.: 05/2021
LOCAL:	DISTRITOS DE CHARITO E NOVA FÁTIMA, MUNICÍPIO DE IPUEIRAS-CE.	SINAPI: 2022/04 SEM DESONERAÇÃO	112,51% 70,80% 05/2022
CLIENTE:	PREFEITURA MUNICIPAL DE IPUEIRAS - CE	Composição: PRÓPRIA	0,00% 0,00%

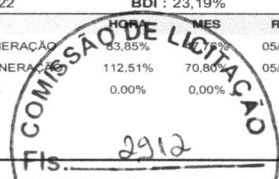

1.1. C1937 - PLACAS PADRÃO DE OBRA (M2)

Material	QUANTIDADE	UNID	COEFICIENTE	PREÇO UNITÁRIO	TOTAL
I0537	CHAPA DE AÇO GALVANIZADA ESP. 0.3MM	SEINFRA	M2	1,02000000	29,7675
I1100	ESMALTE SINTETICO	SEINFRA	L	1,00000000	20,4918
I1691	PONTALETE / BARROTE DE 3"x3"	SEINFRA	M	4,50000000	46,5309
I1725	PREGO 15X15 (1.1/4" x 13) (APROXIMADAMENTE 672UN/KG)	SEINFRA	KG	0,15000000	1,9114
TOTAL Material:					98,7016

Mão de Obra	UNID	COEFICIENTE	PREÇO UNITÁRIO	TOTAL	
I2543	SERVENTE	SEINFRA	H	2,00000000	31,1000
TOTAL Mão de Obra:				31,1000	
VALOR:				129,80	

1.2. C1630 - LOCAÇÃO DA OBRA - EXECUÇÃO DE GABARITO (M2)

Material	QUANTIDADE	UNID	COEFICIENTE	PREÇO UNITÁRIO	TOTAL
I0101	ARAME GALVANIZADO N.16 BWG	SEINFRA	KG	0,02000000	0,3396
I1691	PONTALETE / BARROTE DE 3"x3"	SEINFRA	M	0,04000000	0,4136
I1724	PREGO	SEINFRA	KG	0,01200000	0,1529
I2429	TABUA DE VIROLA DE 12"x 1"	SEINFRA	M2	0,00900000	0,2120
TOTAL Material:					1,1181

Mão de Obra	UNID	COEFICIENTE	PREÇO UNITÁRIO	TOTAL	
I0498	CARPINTEIRO	SEINFRA	H	0,13000000	2,7001
I2543	SERVENTE	SEINFRA	H	0,13000000	2,0215
TOTAL Mão de Obra:				4,7216	
VALOR:				5,84	

2.1. C1267 - ESCAVAÇÃO MECAN. CAMPO ABERTO EM TERRA EXCETO ROCHA ATÉ 2M (M3)

Equipamento	UNID	COEFICIENTE	PREÇO UNITÁRIO	TOTAL	
I0779	TRATOR DE ESTEIRAS C/LÂMINA E ESC. HP 155 (CHP)	SEINFRA	H	0,01000000	2,0078
TOTAL Equipamento:				2,0078	
VALOR:				2,01	

2.2. C0095 - APILOAMENTO DE PISO OU FUNDO DE VALAS C/MAÇO DE 30 A 60 KG (M2)

Mão de Obra	UNID	COEFICIENTE	PREÇO UNITÁRIO	TOTAL	
I2543	SERVENTE	SEINFRA	H	1,70000000	26,4350
TOTAL Mão de Obra:				26,4350	
VALOR:				26,43	

2.3. C2921 - REATERRO C/COMPACTAÇÃO MANUAL S/CONTROLE, MATERIAL DA VALA (M3)

Mão de Obra	UNID	COEFICIENTE	PREÇO UNITÁRIO	TOTAL	
I2543	SERVENTE	SEINFRA	H	1,70000000	26,4350
TOTAL Mão de Obra:				26,4350	
VALOR:				26,43	

3.1. C1611 - LASTRO DE CONCRETO REGULARIZADO ESP.= 5CM (M2)

Equipamento	UNID	COEFICIENTE	PREÇO UNITÁRIO	TOTAL	
I0682	BETONEIRA ELÉTRICA 580L (CHP)	SEINFRA	H	0,03600000	0,7801
TOTAL Equipamento:				0,7801	

Material	QUANTIDADE	UNID	COEFICIENTE	PREÇO UNITÁRIO	TOTAL
I0109	AREIA MEDIA	SEINFRA	M3	0,03320000	1,8376
I0280	BRITA	SEINFRA	M3	0,04400000	2,7489
I0805	CIMENTO PORTLAND	SEINFRA	KG	11,00000000	5,0512
TOTAL Material:					9,6377

Mão de Obra	UNID	COEFICIENTE	PREÇO UNITÁRIO	TOTAL	
I2391	PEDREIRO	SEINFRA	H	0,40000000	8,3080
I2543	SERVENTE	SEINFRA	H	1,10000000	17,1050
TOTAL Mão de Obra:				25,4130	
VALOR:				35,83	

3.2. C0842 - CONCRETO P/VIBR., FCK 20 MPa COM AGREGADO ADQUIRIDO (M3)

T M B

Equipamento		FORTE	UNID	COEFICIENTE	PREÇO UNITÁRIO	TOTAL
I0682	BETONEIRA ELÉTRICA 580L (CHP)	SEINFRA	H	0,71400000	21,6700	15,4724
TOTAL Equipamento:						15,4724
Material		FORTE	UNID	COEFICIENTE	PREÇO UNITÁRIO	TOTAL
I0109	AREIA MEDIA	SEINFRA	M3	0,85270000	55,3500	47,1969
I0805	CIMENTO PORTLAND	SEINFRA	KG	336,00000000	0,4592	154,2912
I1605	PEDRISCO	SEINFRA	M3	0,83600000	60,5980	50,6599
TOTAL Material:						252,1480
Mão de Obra		FORTE	UNID	COEFICIENTE	PREÇO UNITÁRIO	TOTAL
I2543	SERVENTE	SEINFRA	H	6,00000000	15,5500	93,3000
TOTAL Mão de Obra:						93,3000
VALOR:						360,92



3.3. C4151 - ARMADURA DE AÇO CA 50/60 (KG)

Equipamento		FORTE	UNID	COEFICIENTE	PREÇO UNITÁRIO	TOTAL
I0705	CAMINHÃO COMERC. EQUIP. C/GUINDASTE (CHP)	SEINFRA	H	0,00800000	107,6700	0,8614
TOTAL Equipamento:						0,8614
Material		FORTE	UNID	COEFICIENTE	PREÇO UNITÁRIO	TOTAL
I0103	ARAME RECOZIDO N.18 BWG	SEINFRA	KG	0,02000000	8,2410	0,1648
I7952	AÇO CA-50/60	SEINFRA	KG	1,05000000	7,2898	7,6543
TOTAL Material:						7,8191
Mão de Obra		FORTE	UNID	COEFICIENTE	PREÇO UNITÁRIO	TOTAL
I0040	AJUDANTE DE ARMADOR/FERREIRO	SEINFRA	H	0,08000000	16,7700	1,3416
I0121	ARMADOR/FERREIRO	SEINFRA	H	0,08000000	20,7700	1,6616
TOTAL Mão de Obra:						3,0032
VALOR:						11,68

3.4. C1400 - FORMA DE TÁBUAS DE 1" DE 3A. P/FUNDAÇÕES UTIL. 5 X (M2)

Material		FORTE	UNID	COEFICIENTE	PREÇO UNITÁRIO	TOTAL
I0965	DESMOLDANTE PARA FORMAS	SEINFRA	L	0,40000000	6,0270	2,4108
I1728	PREGO 18X27 (2.1/2" X 10) (APROXIMADAMENTE 198UN/KG)	SEINFRA	KG	0,15000000	11,3160	1,6974
I1846	SARRAFO DE 1"X4"	SEINFRA	M	0,50000000	3,8868	1,9434
I1916	TABUA DE 1" DE 3A. - L = 30cm	SEINFRA	M	1,00000000	8,2082	8,2082
TOTAL Material:						14,2598
Mão de Obra		FORTE	UNID	COEFICIENTE	PREÇO UNITÁRIO	TOTAL
I0041	AJUDANTE DE CARPINTEIRO	SEINFRA	H	1,30000000	16,7700	21,8010
I0498	CARPINTEIRO	SEINFRA	H	1,30000000	20,7700	27,0010
TOTAL Mão de Obra:						48,8020
VALOR:						63,06

4.1. C1327 - ESTRUTURA DE AÇO EM ARCO VÃO DE 30m (M2)

Material		FORTE	UNID	COEFICIENTE	PREÇO UNITÁRIO	TOTAL
I0824	COMPONENTES ESTRUTURAIS DE AÇO	SEINFRA	KG	11,18000000	6,0598	67,7486
TOTAL Material:						67,7486
Mão de Obra		FORTE	UNID	COEFICIENTE	PREÇO UNITÁRIO	TOTAL
I0037	AJUDANTE	SEINFRA	H	1,65000000	16,7700	27,6705
I1530	MONTADOR	SEINFRA	H	1,90000000	20,7700	39,4630
TOTAL Mão de Obra:						67,1335
VALOR:						134,88

4.2. C4827 - TELHA DE ALUMÍNIO ONDULADA, ESP.=0,7MM (M2)

Material		FORTE	UNID	COEFICIENTE	PREÇO UNITÁRIO	TOTAL
I1215	GANCHO COM PORCA E ARRUELA	SEINFRA	UN	3,00000000	1,4924	4,4772
I1920	TALA DE AJUSTE	SEINFRA	UN	3,00000000	0,2214	0,6642
I9141	TELHA ALUMINIO ONDULADA, ALTURA = 118* MM, E = 0,7 MM	SEINFRA	M2	1,10000000	32,4720	35,7192
TOTAL Material:						40,8606
Mão de Obra		FORTE	UNID	COEFICIENTE	PREÇO UNITÁRIO	TOTAL
I0037	AJUDANTE	SEINFRA	H	0,30000000	16,7700	5,0310
I1530	MONTADOR	SEINFRA	H	0,30000000	20,7700	6,2310
TOTAL Mão de Obra:						11,2620
VALOR:						52,12

5.1. C2042 - PRIMER SINTÉTICO EM ESTRUTURA DE AÇO CARBONO 25 MICRA C/REVÓLVER (M2)

Material		FORTE	UNID	COEFICIENTE	PREÇO UNITÁRIO	TOTAL
I0035	AGUARRAZ MINERAL	SEINFRA	L	0,13200000	14,0958	1,8606
I1346	LIXA PARA FERRO	SEINFRA	UN	0,27500000	1,3858	0,3811
I1737	PRIMER SINTÉTICO	SEINFRA	L	0,13200000	20,7870	2,7439

				TOTAL Material:	4,9856	
Mão de Obra		FONTE	UNID	COEFICIENTE	PREÇO UNITÁRIO	TOTAL
I0045	AJUDANTE DE PINTOR	SEINFRA	H	0,04000000	16,7700	0,6708
I2395	PINTOR	SEINFRA	H	0,08000000	20,7700	1,6616
				TOTAL Mão de Obra:	2,3324	
				VALOR:	2914	7,32

5.2. C1281 - ESMALTE SINTÉTICO EM ESTRUTURA DE AÇO CARBONO 50 MICRA C/REVÓLVER (M2)

Material		FONTE	UNID	COEFICIENTE	PREÇO UNITÁRIO	TOTAL
I0035	AGUARRAZ MINERAL	SEINFRA	L	0,03300000	14,0958	0,4652
I1100	ESMALTE SINTETICO	SEINFRA	L	0,17600000	20,4918	3,6066
I1346	LIXA PARA FERRO	SEINFRA	UN	0,27500000	1,3858	0,3811
				TOTAL Material:	4,4529	
Mão de Obra		FONTE	UNID	COEFICIENTE	PREÇO UNITÁRIO	TOTAL
I0045	AJUDANTE DE PINTOR	SEINFRA	H	0,07000000	16,7700	1,1739
I2395	PINTOR	SEINFRA	H	0,13000000	20,7700	2,7001
				TOTAL Mão de Obra:	3,8740	
				VALOR:	8,33	

5.3. C1907 - PINTURA DE PISO INTERNO/EXTERNO. C/TINTA BASE RESINA ACRÍLICA-QUARTZO.2 DEMÃOS (M2)

Material		FONTE	UNID	COEFICIENTE	PREÇO UNITÁRIO	TOTAL
I2085	TINTA ACRÍLICA C/QUARTZO P/PISO	SEINFRA	L	0,21000000	10,8486	2,2782
I0154	ÁCIDO MURIÁTICO	SEINFRA	L	0,05000000	4,4608	0,2230
				TOTAL Material:	2,5012	
Mão de Obra		FONTE	UNID	COEFICIENTE	PREÇO UNITÁRIO	TOTAL
I2395	PINTOR	SEINFRA	H	0,50000000	20,7700	10,3850
I2543	SERVENTE	SEINFRA	H	0,40000000	15,5500	6,2200
				TOTAL Mão de Obra:	16,6050	
				VALOR:	19,11	

5.4. C1040 - DEMARCAÇÃO DE QUADRA ESPORTIVA C/TINTA ACRÍLICA (M)

Material		FONTE	UNID	COEFICIENTE	PREÇO UNITÁRIO	TOTAL
I2084	TINTA A BASE DE EMULSÃO ACRÍLICA (PARA PISOS)	SEINFRA	L	0,03000000	13,4480	0,4034
				TOTAL Material:	0,4034	
Mão de Obra		FONTE	UNID	COEFICIENTE	PREÇO UNITÁRIO	TOTAL
I0045	AJUDANTE DE PINTOR	SEINFRA	H	0,50000000	16,7700	8,3850
I2395	PINTOR	SEINFRA	H	1,00000000	20,7700	20,7700
				TOTAL Mão de Obra:	29,1550	
				VALOR:	29,56	

5.5. C1614 - LATEX DUAS DEMÃOS EM PAREDES EXTERNAS S/MASSA (M2)

Material		FONTE	UNID	COEFICIENTE	PREÇO UNITÁRIO	TOTAL
I0035	AGUARRAZ MINERAL	SEINFRA	L	0,05000000	14,0958	0,7048
I1347	LIXA PARA MADEIRA/MASSA	SEINFRA	UN	0,25000000	0,4510	0,1128
I1488	LÍQUIDO PREPARADOR DE SUPERFÍCIES	SEINFRA	L	0,12000000	9,7662	1,1719
I2097	TINTA LATEX ACRÍLICA	SEINFRA	L	0,17000000	20,1638	3,4278
				TOTAL Material:	5,4173	
Mão de Obra		FONTE	UNID	COEFICIENTE	PREÇO UNITÁRIO	TOTAL
I0045	AJUDANTE DE PINTOR	SEINFRA	H	0,35000000	16,7700	5,8695
I2395	PINTOR	SEINFRA	H	0,40000000	20,7700	8,3080
				TOTAL Mão de Obra:	14,1775	
				VALOR:	19,59	

6.1. C0661 - CALHA DE CHAPA GALVANIZADA 26 DESENVOLVIMENTO 50cm (M)

Material		FONTE	UNID	COEFICIENTE	PREÇO UNITÁRIO	TOTAL
I0539	CHAPA DE AÇO GALVANIZADA N.26. DESENV 0.50M	SEINFRA	M	1,03000000	17,3676	17,8886
I1725	PREGO 15X15 (1.1/4" x 13) (APROXIMADAMENTE 672UN/KG)	SEINFRA	KG	0,09000000	12,7428	1,1469
I1784	REBITES	SEINFRA	KG	0,04000000	47,7978	1,9119
I1873	SOLDA 70X30	SEINFRA	KG	0,04000000	59,0728	2,3629
				TOTAL Material:	23,3103	
Mão de Obra		FONTE	UNID	COEFICIENTE	PREÇO UNITÁRIO	TOTAL
I0043	AJUDANTE DE ENCANADOR	SEINFRA	H	1,20000000	16,7700	20,1240
I2320	ENCANADOR	SEINFRA	H	1,20000000	20,3200	24,3840
				TOTAL Mão de Obra:	44,5080	
				VALOR:	67,82	

6.2. I2197 - TUBO PVC ESGOTO DE 150MM (6') - (NBR 5688) (M)

Material	QUANTIDADE	UNID	COEFICIENTE	PREÇO UNITÁRIO	TOTAL
I2197	TUBO PVC ESGOTO DE 150MM (6") - (NBR 5688)	SEINFRA	M	1,00000000	27,7300
TOTAL Material:					27,7300
VALOR:					22,74

6.3. 00020128 - JOELHO PVC LEVE, 45 GRAUS, DN 150 MM, PARA ESGOTO PREDIAL (UN)

Material	QUANTIDADE	UNID	COEFICIENTE	PREÇO UNITÁRIO	TOTAL
00020128	JOELHO PVC LEVE, 45 GRAUS, DN 150 MM, PARA ESGOTO PREDIAL	SINAPI	UN	1,00000000	60,36
TOTAL Material:					60,36
VALOR:					49,50

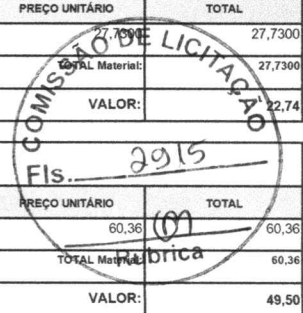

6.4. 00020131 - JOELHO PVC LEVE, 90 GRAUS, DN 150 MM, PARA ESGOTO PREDIAL (UN)

Material	QUANTIDADE	UNID	COEFICIENTE	PREÇO UNITÁRIO	TOTAL
00020131	JOELHO PVC LEVE, 90 GRAUS, DN 150 MM, PARA ESGOTO PREDIAL	SINAPI	UN	1,00000000	55,10
TOTAL Material:					55,10
VALOR:					45,18

7.1. C1374 - FIO ISOLADO PVC P/750V 2.5 MM2 (M)

Material	QUANTIDADE	UNID	COEFICIENTE	PREÇO UNITÁRIO	TOTAL
I1172	FIO ISOLADO EM PVC 2.50MM2 - 750V	SEINFRA	M	1,02000000	1,1375
TOTAL Material:					1,1375

Mão de Obra	QUANTIDADE	UNID	COEFICIENTE	PREÇO UNITÁRIO	TOTAL
I0042	AJUDANTE DE ELETRICISTA	SEINFRA	H	0,11000000	16,7700
I2312	ELETRICISTA	SEINFRA	H	0,11000000	20,7700
TOTAL Mão de Obra:					4,1294
VALOR:					5,27

7.2. C1376 - FIO ISOLADO PVC P/750V 6MM2 (M)

Material	QUANTIDADE	UNID	COEFICIENTE	PREÇO UNITÁRIO	TOTAL
I1174	FIO ISOLADO EM PVC 6.00MM2 - 750V	SEINFRA	M	1,02000000	2,6848
TOTAL Material:					2,6848

Mão de Obra	QUANTIDADE	UNID	COEFICIENTE	PREÇO UNITÁRIO	TOTAL
I0042	AJUDANTE DE ELETRICISTA	SEINFRA	H	0,13000000	16,7700
I2312	ELETRICISTA	SEINFRA	H	0,13000000	20,7700
TOTAL Mão de Obra:					4,8802
VALOR:					7,57

7.3. C1372 - FIO ISOLADO PVC P/750V 10MM2 (M)

Material	QUANTIDADE	UNID	COEFICIENTE	PREÇO UNITÁRIO	TOTAL
I1171	FIO ISOLADO EM PVC 10.0 MM2 - 750V	SEINFRA	M	1,02000000	4,3911
TOTAL Material:					4,3911

Mão de Obra	QUANTIDADE	UNID	COEFICIENTE	PREÇO UNITÁRIO	TOTAL
I0042	AJUDANTE DE ELETRICISTA	SEINFRA	H	0,14000000	16,7700
I2312	ELETRICISTA	SEINFRA	H	0,14000000	20,7700
TOTAL Mão de Obra:					5,2556
VALOR:					9,65

7.4. C1196 - ELETRODUTO PVC ROSC. INCL. CONEXÕES D= 25mm (3/4") (M)

Material	QUANTIDADE	UNID	COEFICIENTE	PREÇO UNITÁRIO	TOTAL
I1075	ELETRODUTO DE PVC RIGIDO 3/4"	SEINFRA	M	1,10000000	3,1570
TOTAL Material:					3,1570

Mão de Obra	QUANTIDADE	UNID	COEFICIENTE	PREÇO UNITÁRIO	TOTAL
I0042	AJUDANTE DE ELETRICISTA	SEINFRA	H	0,30000000	16,7700
I2312	ELETRICISTA	SEINFRA	H	0,30000000	20,7700
TOTAL Mão de Obra:					11,2620
VALOR:					14,42

7.5. C1020 - CURVA P/ELETRODUTO PVC ROSC. D= 25mm (3/4") (UN)

Material	QUANTIDADE	UNID	COEFICIENTE	PREÇO UNITÁRIO	TOTAL
I0957	CURVA DE PVC RIGIDO PARA ELETRODUTO DE 3/4"	SEINFRA	UN	1,00000000	1,6564
TOTAL Material:					1,6564

Mão de Obra	QUANTIDADE	UNID	COEFICIENTE	PREÇO UNITÁRIO	TOTAL
I0042	AJUDANTE DE ELETRICISTA	SEINFRA	H	0,10000000	16,7700
I2312	ELETRICISTA	SEINFRA	H	0,10000000	20,7700
TOTAL Mão de Obra:					3,7540
VALOR:					5,41

(M)

Handwritten marks and arrows at the bottom of the page.

7.6. C1709 - LUVA P/ELETRODUTO PVC ROSC. D= 25mm (3/4") (UN)

Material	FORNTE	UNID	COEFICIENTE	PREÇO UNITÁRIO	TOTAL	
I1409	LUVA DE PVC RIGIDO PARA ELETRODUTO 3/4"	SEINFRA	UN	1,00000000	0,7216	0,7216
TOTAL Material:					0,7216	
Mão de Obra	FORNTE	UNID	COEFICIENTE	PREÇO UNITÁRIO	TOTAL	
I0042	AJUDANTE DE ELETRICISTA	SEINFRA	H	0,03000000	16,7700	0,5034
I2312	ELETRICISTA	SEINFRA	H	0,03000000	20,7700	0,6234
TOTAL Mão de Obra:					1,1268	
VALOR:					1,86	

7.7. C1019 - CURVA P/ELETRODUTO PVC ROSC. D= 20mm (1/2") (UN)

Material	FORNTE	UNID	COEFICIENTE	PREÇO UNITÁRIO	TOTAL	
I0953	CURVA DE PVC RIGIDO PARA ELETRODUTO DE 1/2"	SEINFRA	UN	1,00000000	1,6400	1,6400
TOTAL Material:					1,6400	
Mão de Obra	FORNTE	UNID	COEFICIENTE	PREÇO UNITÁRIO	TOTAL	
I0042	AJUDANTE DE ELETRICISTA	SEINFRA	H	0,07000000	16,7700	1,1739
I2312	ELETRICISTA	SEINFRA	H	0,07000000	20,7700	1,4539
TOTAL Mão de Obra:					2,6278	
VALOR:					4,27	

7.8. C4762 - CAIXA DE LIGAÇÃO PVC 4" X 2" (UN)

Material	FORNTE	UNID	COEFICIENTE	PREÇO UNITÁRIO	TOTAL	
I6432	CAIXA DE EMBUTIR PVC - 4X2 RETANGULAR	SEINFRA	UN	1,00000000	1,4350	1,4350
TOTAL Material:					1,4350	
Mão de Obra	FORNTE	UNID	COEFICIENTE	PREÇO UNITÁRIO	TOTAL	
I0042	AJUDANTE DE ELETRICISTA	SEINFRA	H	0,15000000	16,7700	2,5155
I2312	ELETRICISTA	SEINFRA	H	0,15000000	20,7700	3,1155
TOTAL Mão de Obra:					5,6310	
VALOR:					7,07	

7.9. C4792 - TOMADA DUPLA DE EMBUTIR 2P+T 10A-250V (UN)

Material	FORNTE	UNID	COEFICIENTE	PREÇO UNITÁRIO	TOTAL	
I9106	ESPELHO/PLACA DE 3 POSTOS 4"X2" PARA INSTALAÇÃO DE TOMADAS E INTERRUPTORES	SEINFRA	UN	1,00000000	2,5748	2,5748
I9107	SUPORTE DE FIXAÇÃO PARA ESPELHO/PLACA 4"X2" P/ 3 MÓDULOS, INSTALAÇÕES DE TOMADAS E INTERRUPTORES	SEINFRA	UN	1,00000000	0,8364	0,8364
I9108	TOMADA 2P+T 10A, 250V (APENAS MÓDULO)	SEINFRA	UN	2,00000000	3,5916	7,1832
TOTAL Material:					10,5944	
Mão de Obra	FORNTE	UNID	COEFICIENTE	PREÇO UNITÁRIO	TOTAL	
I0042	AJUDANTE DE ELETRICISTA	SEINFRA	H	0,29000000	16,7700	4,8633
I2312	ELETRICISTA	SEINFRA	H	0,29000000	20,7700	6,0233
TOTAL Mão de Obra:					10,8866	
VALOR:					21,48	

7.10. C0605 - CAIXA DE INSPEÇÃO EM ALVENARIA - 1/2 TIJOLO COMUM (M2)

Material	FORNTE	UNID	COEFICIENTE	PREÇO UNITÁRIO	TOTAL	
I0109	AREIA MEDIA	SEINFRA	M3	0,06100000	55,3500	3,3764
I0441	CAL HIDRATADA	SEINFRA	KG	4,55000000	0,9020	4,1041
I0805	CIMENTO PORTLAND	SEINFRA	KG	11,84000000	0,4592	5,4369
I2082	TIJOLO MACIÇO COMUM	SEINFRA	UN	84,00000000	0,4756	39,9504
TOTAL Material:					52,8678	
Mão de Obra	FORNTE	UNID	COEFICIENTE	PREÇO UNITÁRIO	TOTAL	
I2391	PEDREIRO	SEINFRA	H	2,30000000	20,7700	47,7710
I2543	SERVEANTE	SEINFRA	H	2,80000000	15,5500	43,5400
TOTAL Mão de Obra:					91,3110	
VALOR:					144,18	

7.11. 101640 - LÂMPADA VAPOR METÁLICO 400 W - FORNECIMENTO E INSTALAÇÃO. AF_08/2020 (UN)

Material	FORNTE	UNID	COEFICIENTE	PREÇO UNITÁRIO	TOTAL	
00003752	LAMPADA VAPOR METALICO TUBULAR 400 W (BASE E40)	SINAPI	UN	1,00000000	95,07	95,07
TOTAL Material:					95,07	
Serviço	FORNTE	UNID	COEFICIENTE	PREÇO UNITÁRIO	TOTAL	
88247	AUXILIAR DE ELETRICISTA COM ENCARGOS COMPLEMENTARES	SINAPI	H	0,02740000	18,96	0,51
88264	ELETRICISTA COM ENCARGOS COMPLEMENTARES	SINAPI	H	0,02740000	23,32	0,63
TOTAL Serviço:					1,14	
VALOR:					96,21	

7.12. I1778 - REATOR PARA LÂMPADA VAPOR METÁLICO/VAPOR DE MERCÚRIO, COM CAPACITOR/IGNITOR DE 400W (UN)

Material	FORNECEDOR	UNID	COEFICIENTE	PREÇO UNITÁRIO	TOTAL
I1778	REATOR PARA LÂMPADA VAPOR METÁLICO/VAPOR DE MERCÚRIO, COM CAPACITOR/IGNITOR DE 400W	SEINFRA	UN	1,00000000	118,0800
TOTAL Material:					118,0800
VALOR:					198,83

7.13. I1738 - PROJETO EXTERNO COM ÂNGULO ELEV REGULÁVEL P/LÂMPADA ATÉ 400W (UN)

Material	FORNECEDOR	UNID	COEFICIENTE	PREÇO UNITÁRIO	TOTAL
I1738	PROJETO EXTERNO COM ÂNGULO ELEV REGULÁVEL P/LÂMPADA ATÉ 400W	SEINFRA	UN	1,00000000	74,1500
TOTAL Material:					74,1500
VALOR:					60,80

7.14. C2067 - QUADRO DE DISTRIBUIÇÃO DE LUZ EMBUTIR ATÉ 12 DIVISÕES 207X332X95mm, C/BARRAMENTO (UN)

Material	FORNECEDOR	UNID	COEFICIENTE	PREÇO UNITÁRIO	TOTAL
I0193	BARRAMENTO NEUTRO P/ BAIXA TENSÃO	SEINFRA	UN	1,00000000	26,5598
I0194	BARRAMENTO PRINCIPAL P/ BAIXA TENSÃO	SEINFRA	UN	1,00000000	26,1252
I0195	BARRAMENTO TERRA P/ BAIXA TENSÃO	SEINFRA	UN	1,00000000	21,5988
I1754	QUADRO DISTRIBUIÇÃO LUZ 207X332X95MM	SEINFRA	UN	1,00000000	72,1436
TOTAL Material:					146,4274

Mão de Obra	FORNECEDOR	UNID	COEFICIENTE	PREÇO UNITÁRIO	TOTAL
I0042	AJUDANTE DE ELETRICISTA	SEINFRA	H	2,00000000	16,7700
I2312	ELETRICISTA	SEINFRA	H	2,00000000	20,7700
TOTAL Mão de Obra:					75,0800
VALOR:					221,51

7.15. C1095 - DISJUNTOR MONOPOLAR EM QUADRO DE DISTRIBUIÇÃO 20A (UN)

Material	FORNECEDOR	UNID	COEFICIENTE	PREÇO UNITÁRIO	TOTAL
I0983	DISJUNTOR MONOPOLAR 20A	SEINFRA	UN	1,00000000	7,7900
TOTAL Material:					7,7900

Mão de Obra	FORNECEDOR	UNID	COEFICIENTE	PREÇO UNITÁRIO	TOTAL
I0042	AJUDANTE DE ELETRICISTA	SEINFRA	H	0,30000000	16,7700
I2312	ELETRICISTA	SEINFRA	H	0,30000000	20,7700
TOTAL Mão de Obra:					11,2620
VALOR:					19,05

7.16. C1187 - ELETRODUTO PVC ROSC. D= 32mm (1") (M)

Material	FORNECEDOR	UNID	COEFICIENTE	PREÇO UNITÁRIO	TOTAL
I1070	ELETRODUTO DE PVC RIGIDO 1"	SEINFRA	M	1,00000000	4,4772
TOTAL Material:					4,4772

Mão de Obra	FORNECEDOR	UNID	COEFICIENTE	PREÇO UNITÁRIO	TOTAL
I0042	AJUDANTE DE ELETRICISTA	SEINFRA	H	0,20000000	16,7700
I2312	ELETRICISTA	SEINFRA	H	0,20000000	20,7700
TOTAL Mão de Obra:					7,5080
VALOR:					11,99

7.17. C1021 - CURVA P/ELETRODUTO PVC ROSC. D= 32mm (1") (UN)

Material	FORNECEDOR	UNID	COEFICIENTE	PREÇO UNITÁRIO	TOTAL
I0952	CURVA DE PVC RIGIDO PARA ELETRODUTO DE 1"	SEINFRA	UN	1,00000000	2,5174
TOTAL Material:					2,5174

Mão de Obra	FORNECEDOR	UNID	COEFICIENTE	PREÇO UNITÁRIO	TOTAL
I0042	AJUDANTE DE ELETRICISTA	SEINFRA	H	0,13000000	16,7700
I2312	ELETRICISTA	SEINFRA	H	0,13000000	20,7700
TOTAL Mão de Obra:					4,8802
VALOR:					7,40

7.18. C1710 - LUVA P/ELETRODUTO PVC ROSC. D= 32mm (1") (UN)

Material	FORNECEDOR	UNID	COEFICIENTE	PREÇO UNITÁRIO	TOTAL
I1406	LUVA DE PVC RIGIDO PARA ELETRODUTO 1"	SEINFRA	UN	1,00000000	1,0004
TOTAL Material:					1,0004

Mão de Obra	FORNECEDOR	UNID	COEFICIENTE	PREÇO UNITÁRIO	TOTAL
I0042	AJUDANTE DE ELETRICISTA	SEINFRA	H	0,05000000	16,7700
I2312	ELETRICISTA	SEINFRA	H	0,05000000	20,7700
TOTAL Mão de Obra:					1,8770
VALOR:					2,88

7.19. C1124 - DISJUNTOR TRIPOLAR EM QUADRO DE DISTRIBUIÇÃO 32A (UN)

Material	FORNECEDOR	UNID	COEFICIENTE	PREÇO UNITÁRIO	TOTAL
----------	------------	------	-------------	----------------	-------

I1010	DISJUNTOR TRIPOLAR 32A	SEINFRA	UN	1,00000000	42,2382	42,2382
					TOTAL Material:	42,2382
Mão de Obra		FONTE	UNID	COEFICIENTE	PREÇO UNITÁRIO	TOTAL
I0042	AJUDANTE DE ELETRICISTA	SEINFRA	H	0,90000000	16,7700	15,0930
I2312	ELETRICISTA	SEINFRA	H	0,90000000	20,7700	18,6930
					TOTAL Mão de Obra:	33,7860
					VALOR:	76,02

8.1. COMP 0001 - FORNECIMENTO E INSTALAÇÃO DE TELA DE NYLON FIO ESP=3mm E MALHA DE (5x5)cm (M2) (M2)						
					VALOR:	24,77

8.2. C1628 - LIMPEZA GERAL (M2)						
Mão de Obra		FONTE	UNID	COEFICIENTE	PREÇO UNITÁRIO	TOTAL
I2543	SERVENTE	SEINFRA	H	0,70000000	15,5500	10,8850
					TOTAL Mão de Obra:	10,8850
					VALOR:	10,88

 VK CONSTRUÇÕES E EMPREENDIMENTOS LTDA
 LUIZ DORIAN DE ARAUJO CAVALCANTE
 Engº Civil - RNP 060600170-0



(M) 

CRONOGRAMA FÍSICO-FINANCEIRO

ITEM	DESCRIÇÃO	VALOR (R\$)										Total parcela		
		30 DIAS	60 DIAS	90 DIAS	120 DIAS	150 DIAS	180 DIAS							
1	SERVIÇOS PRELIMINARES	6.093,06	6.093,06										100,00%	6.093,06
2	MOVIMENTO DE TERRA	2.120,79	2.120,79										100,00%	2.120,79
3	FUNDAÇÕES E ESTRUTURAS	33.472,66	16.736,33	16.736,33	50,00%								100,00%	33.472,66
4	COBERTURA	179.135,72	53.740,72	89.567,86	50,00%	35.627,14	20,00%						100,00%	179.135,72
5	PINTURA	41.020,22	16.408,09	8.204,04	20,00%	8.204,04	20,00%	8.204,05	20,00%				100,00%	41.020,22
6	AGUAS PLUVIAIS	8.448,76	1.689,75	1.689,75	20,00%	1.689,75	50,00%	1.689,75	30,00%				100,00%	8.448,76
7	INSTALAÇÕES ELÉTRICAS	21.433,22						10.716,61	50,00%	6.429,97	30,00%	4.286,64	100,00%	21.433,22
8	SERVIÇOS COMPLEMENTARES	14.949,90											100,00%	14.949,90
		306.674,33	78.690,90	124.402,03	45.720,93	203.092,93	248.813,86	289.424,26	285.748,03	306.674,33				306.674,33

OBRA: CONSTRUÇÃO DE COBERTURA METÁLICA PARA AS QUADRAS POLIESPORTIVAS DOS DISTRITOS DE CHARITO E NOVA FATÍMA, JUNTO A SECRETARIA DE ESPORTE, CULTURA E TURISMO DO MUNICÍPIO DE IPUÉIRAS-CE.

DESCRIÇÃO: TOMADA DE PREÇOS Nº 010/22-TP-ESP

LOCAL: DISTRITOS DE CHARITO E NOVA FATÍMA, MUNICÍPIO DE IPUÉIRAS-CE.

CLIENTE: PREFEITURA MUNICIPAL DE IPUÉIRAS - CE

FONTE: SEINFRA SINAPI Composição

DATA: 28/07/2022

VERSÃO: 027.1 COM DESONERAÇÃO 2022/04 SEM DESONERAÇÃO PROPRIA

BD: 3,19% **HORA:** 83,85% **MES:** 13,19%

REF.: 06/2021 **05/2022**

VK CONSTRUÇÕES E EMPREENDIMENTOS LTDA
 LUIZ DORIAN DE ARAUJO CAVALCANTE
 Engº Civil - RNP 060600170-0



S
A

COMPOSIÇÃO DO BDI																								
	OBRA:	CONSTRUÇÃO DE COBERTURA METÁLICA PARA AS QUADRAS POLIESPORTIVAS DOS DISTRITOS DE CHARITO E NOVA FÁTIMA, JUNTO A SECRETARIA DE ESPORTE, CULTURA E TURISMO DO MUNICÍPIO DE IPUEIRAS-CE.	DATA : 28/07/2022	BDI : 23,19%																				
	DESCRIÇÃO:	TOMADA DE PREÇOS Nº 010/22-TP-ESP	<table border="1"> <thead> <tr> <th>FONTE</th> <th>VERSÃO</th> <th>HORA</th> <th>MES</th> <th>REF.</th> </tr> </thead> <tbody> <tr> <td>SEINFRA</td> <td>027.1 COM DESONERAÇÃO</td> <td>83,85%</td> <td>47,76%</td> <td>05/2021</td> </tr> <tr> <td>SINAPI</td> <td>2022/04 SEM DESONERAÇÃO</td> <td>112,51%</td> <td>70,80%</td> <td>05/2022</td> </tr> <tr> <td>Composição</td> <td>PRÓPRIA</td> <td>0,00%</td> <td>0,00%</td> <td></td> </tr> </tbody> </table>	FONTE	VERSÃO	HORA	MES	REF.	SEINFRA	027.1 COM DESONERAÇÃO	83,85%	47,76%	05/2021	SINAPI	2022/04 SEM DESONERAÇÃO	112,51%	70,80%	05/2022	Composição	PRÓPRIA	0,00%	0,00%		
	FONTE	VERSÃO	HORA	MES	REF.																			
	SEINFRA	027.1 COM DESONERAÇÃO	83,85%	47,76%	05/2021																			
SINAPI	2022/04 SEM DESONERAÇÃO	112,51%	70,80%	05/2022																				
Composição	PRÓPRIA	0,00%	0,00%																					
LOCAL:	DISTRITOS DE CHARITO E NOVA FÁTIMA, MUNICÍPIO DE IPUEIRAS-CE.																							
CLIENTE:	PREFEITURA MUNICIPAL DE IPUEIRAS - CE																							



COD	DESCRIÇÃO	%
Despesas Indiretas		
AC	Administração central	2,50
TOTAL		2,50

DESPESAS FINANCEIRAS		
DF	Despesas Financeiras	0,75
S+G	Seguros/garantias	0,80
TOTAL		1,55

Beneficio		
L	Lucro	5,00
R	Riscos	0,75
TOTAL		5,75

I Impostos		
	ISS	2,50
	PIS	0,65
	COFINS	3,00
	DESONERAÇÃO (CPRB)	4,50
TOTAL		10,65

BDI = 23,19%

$$(1+AC+S+R+G)*(1+DF)*(1+L)/(1-I)-1$$



 VK CONSTRUÇÕES E EMPREENDIMENTOS LTDA
 LUIZ DORIAN DE ARAUJO CAVALCANTE
 Engº Civil - RNP 060600170-0



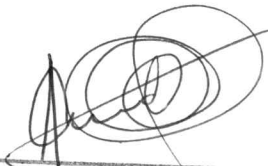

TABELA DE ENCARGOS SOCIAIS

OBRA:	CONSTRUÇÃO DE COBERTURA METÁLICA PARA AS QUADRAS POLIESPORTIVAS DOS DISTRITOS DE CHARITO E NOVA FÁTIMA, JUNTO A SECRETARIA DE ESPORTE, CULTURA E TURISMO DO MUNICÍPIO DE IPUEIRAS-CE.	DATA : 28/07/2022	BDI : 23,19%			
DESCRIÇÃO:	TOMADA DE PREÇOS Nº 010/22-TP-ESP	FONTE	VERSÃO	HORA	MES	DEF
LOCAL:	DISTRITOS DE CHARITO E NOVA FÁTIMA, MUNICÍPIO DE IPUEIRAS-CE.	SEINFRA	027.1 COM DESONERAÇÃO	83,85%	47,76%	05/2021
CLIENTE:	PREFEITURA MUNICIPAL DE IPUEIRAS - CE	SINAPI	2022/04 SEM DESONERAÇÃO	112,61%	70,00%	05/2022
		Composição	PRÓPRIA	0,00%	0,00%	



COD	DESCRIÇÃO	HORA %	MES %
A	GRUPO A		
A1	INSS	0,00	0,00
A2	SESI	1,50	1,50
A3	SENAI	1,00	1,00
A4	INCRA	0,20	0,20
A5	SEBRAE	0,60	0,60
A6	Salário Educação	2,50	2,50
A7	Seguro Contra Acidentes de Trabalho	3,00	3,00
A8	FGTS	8,00	8,00
A9	SECONCI	0,00	0,00
	TOTAL	16,80	16,80

B	GRUPO B		
B1	Repouso Semanal Remunerado	17,84	0,00
B2	Feriados	3,71	0,00
B3	Auxílio - Enfermidade	0,87	0,67
B4	13º Salário	10,80	8,33
B5	Licença PaternidadeE	0,07	0,06
B6	Faltas Justificadas	0,72	0,56
B7	Dias de Chuvas	1,55	0,00
B8	Auxílio Acidente de Trabalho	0,11	0,08
B9	Férias Gozadas	8,71	6,73
B10	Salário Maternidade	0,03	0,03
	TOTAL	44,41	16,46

C	GRUPO C		
C1	Aviso Prévio Indenizado	5,40	4,17
C2	Aviso Prévio Trabalhado	0,13	0,10
C3	Férias Indenizadas	4,85	3,75
C4	Depósito Rescisão Sem Justa Causa	3,90	3,01
C5	Indenização Adicional	0,45	0,35
	TOTAL	14,73	11,38

D	GRUPO D		
D1	Reincidência de Grupo A sobre Grupo B	7,46	2,77
D2	Reincidência de Grupo A sobre Aviso Prévio Trabalhado e Reincidência do FGTS sobre Aviso Prévio Indenizado	0,45	0,35
	TOTAL	7,91	3,12

Horista = 83,85%
Mensalista = 47,76%

A + B + C + D

COD	DESCRIÇÃO	HORA %	MES %
A	GRUPO A		
A1	INSS	20,00	20,00
A2	SESI	1,50	1,50
A3	SENAI	1,00	1,00
A4	INCRA	0,20	0,20
A5	SEBRAE	0,60	0,60
A6	Salário Educação	2,50	2,50
A7	Seguro Contra Acidentes de Trabalho	3,00	3,00
A8	FGTS	8,00	8,00
A9	SECONCI	0,00	0,00
	TOTAL	36,80	36,80

B	GRUPO B		
B1	Repouso Semanal Remunerado	17,84	0,00
B2	Feriados	3,71	0,00
B3	Auxílio - Enfermidade	0,85	0,66
B4	13º Salário	10,81	8,33
B5	Licença PaternidadeE	0,07	0,06
B6	Faltas Justificadas	0,72	0,56
B7	Dias de Chuvas	1,56	0,00

B8	Auxílio Acidente de Trabalho	0,10	0,08
B9	Férias Gozadas	8,95	6,90
B10	Salário Maternidade	0,03	0,02
TOTAL		44,64	16,61

C	GRUPO C		
C1	Aviso Prévio Indenizado	5,41	4,17
C2	Aviso Prévio Trabalhado	0,13	0,10
C3	Férias Indenizadas	4,36	3,36
C4	Depósito Rescisão Sem Justa Causa	3,80	2,93
C5	Indenização Adicional	0,46	0,35
TOTAL		14,16	10,91

D	GRUPO D		
D1	Reincidência de Grupo A sobre Grupo B	16,43	6,11
D2	Reincidência de Grupo A sobre Aviso Prévio Trabalhado e Reincidência do FGTS sobre Aviso Prévio Indenizado	0,48	0,37
TOTAL		16,91	6,48

Horista = 112,51%
Mensalista = 70,80%

A + B + C + D



VK CONSTRUÇÕES E EMPREENDIMENTOS LTDA
LUIZ DORIAN DE ARAUJO CAVALCANTE
Engº Civil - RNP 060600170-0

(M) ✓
(8)